Amealco

PROGRESO Y FELICIDAD

2021·2024

Avance de Gestión Financiera

Junio 2022

Municipio de Amealco de Bonfil.

000001

Avance de Gestión Financiera
Junio 2022
Municipio de Amealco de Bonfil.

Apartado 1. Estados e Información Contable

MUNICIPIO DE AMEALCO DE BONFIL, QRO.
Informe de Avance de Gestión Financiera Junio 2022
Estado de Situación Financiera
Al 30 de Junio de 2022 y 2021
(Pesos)

CONCEPTO	Año 2022	Año 2021
ACTIVO		
Activo Circulante		
Efectivo y Equivalentes	142,470,796	57,443,174
Derechos a Recibir Efectivo o Equivalentes	3,370	0
Derechos a Recibir Bienes o Servicios	5,318,809	122,410
Inventarios	0	0
Almacenes	0	0
Estimación por Pérdida o Deterioro de Activos Circulantes	0	0
Otros Activos Circulantes	59,290	59,290
Total de Activos Circulantes	**147,852,265**	**57,624,874**
Activo No Circulante		
Inversiones Financieras a Largo Plazo	0	0
Derechos a Recibir Efectivo o Equivalentes a Largo Plazo	0	0
Bienes Inmuebles, Infraestructura y Construcciones en Proceso	70,378,197	66,792,255
Bienes Muebles	38,964,356	36,275,017
Activos Intangibles	601,376	572,285
Depreciación, Deterioro y Amortización Acumulada de Bienes	-14,327,457	-13,207,483
Activos Diferidos	0	0
Estimación por Pérdida o Deterioro de Activos no Circulantes	0	0
Otros Activos no Circulantes	0	0
Total de Activos No Circulantes	**95,616,473**	**90,432,074**
Total del Activo	**243,468,737**	**148,056,948**

CONCEPTO	Año 2022	Año 2021
PASIVO		
Pasivo Circulante		
Cuentas por Pagar a Corto Plazo	11,097,516	16,179,061
Documentos por Pagar a Corto Plazo	0	0
Porción a Corto Plazo de la Deuda Pública a Largo Plazo	0	0
Títulos y Valores a Corto Plazo	0	0
Pasivos Diferidos a Corto Plazo	0	0
Fondos y Bienes de Terceros en Garantía y/o Administración a Corto Plazo	1,623,373	79,048
Provisiones a Corto Plazo	0	0
Otros Pasivos a Corto Plazo	0	0
Total de Pasivos Circulantes	**12,720,890**	**16,258,108**
Pasivo No Circulante		
Cuentas por Pagar a Largo Plazo	0	0
Documentos por Pagar a Largo Plazo	0	0
Deuda Pública a Largo Plazo	0	0
Pasivos Diferidos a Largo Plazo	0	0
Fondos y Bienes de Terceros en Garantía y/o en Administración a Largo Plazo	0	0
Provisiones a Largo Plazo	0	0
Total de Pasivos No Circulantes	**0**	**0**
Total del Pasivo	**12,720,890**	**16,258,108**
HACIENDA PÚBLICA/ PATRIMONIO		
Hacienda Pública/Patrimonio Contribuido	**58,687,350**	**59,971,978**
Aportaciones	58,687,339	59,971,967
Donaciones de Capital	11	11
Actualización de la Hacienda Pública / Patrimonio	0	0
Hacienda Pública/Patrimonio Generado	**172,060,498**	**71,826,862**
Resultados del Ejercicio (Ahorro / Desahorro)	101,153,701	-40,705,565
Resultados de Ejercicios Anteriores	75,657,553	117,283,183
Revalúos	0	0
Reservas	0	0
Rectificaciones de Resultados de Ejercicios Anteriores	-4,750,756	-4,750,756
Exceso o Insuficiencia en la Actualización de la Hacienda Publica/Patrimonio	**0**	**0**
Resultado por Posición Monetaria	0	0
Resultado por Tenencia de Activos no Monetarios	0	0
Total Hacienda Pública/ Patrimonio	**230,747,847**	**131,798,839**
Total del Pasivo y Hacienda Pública / Patrimonio	**243,468,737**	**148,056,948**

Bajo protesta de decir verdad declaramos que los Estados Financieros y sus Notas son razonablemente correctos y responsabilidad del emisor

ING. RENÉ MEJÍA MONTOYA
PRESIDENTE MUNICIPAL

C.P. BIBIANA GARFIAS ARIAS
DIRECTORA DE FINANZAS

LIC. PAULINA VENTURA NICOLÁS
SÍNDICO MUNICIPAL

MUNICIPIO DE AMEALCO DE BONFIL, QRO.
Informe de Avance de Gestión Financiera Junio 2022
Estado de Actividades
Del 1 de Enero al 30 de Junio de 2022 y 2021
(Pesos)

Concepto	2022	2021
INGRESOS Y OTROS BENEFICIOS		
Ingresos de la Gestión	**23,840,193**	**46,253,491**
Impuestos	12,836,359	23,221,511
Cuotas y Aportaciones de Seguridad Social	0	0
Contribuciones de Mejoras	601,148	4,648,705
Derechos	6,964,991	16,424,338
Productos	908,713	1,105,931
Aprovechamientos	2,528,982	853,006
Ingresos por Venta de Bienes y Prestación de Servicios	0	0
Participaciones, Aportaciones, Convenios, Incentivos Derivados de la Colaboración Fiscal, Fondos Distintos de Aportaciones, Transferencias, Asignaciones, Subsidios y Subvenciones, y Pensiones y Jubilaciones	**182,120,145**	**315,658,653**
Participaciones, Aportaciones, Convenios, Incentivos Derivados de la Colaboración Fiscal, Fondos Distintos de Aportaciones	182,120,145	315,658,653
Transferencias, Asignaciones, Subsidios y Subvenciones, y Pensiones y Jubilaciones	0	0
Otros Ingresos y Beneficios	**225,875**	**576**
Ingresos Financieros	0	0
Incremento por Variación de Inventarios	0	0
Disminución del Exceso de Estimaciones por Pérdida o Deterioro u Obsolescencia	0	0
Disminución del Exceso de Provisiones	0	0
Otros Ingresos y Beneficios Varios	225,875	576
Total de Ingresos y Otros Beneficios	***206,186,213***	***361,912,721***

Concepto	2022	2021
GASTOS Y OTRAS PÉRDIDAS		
Gastos de Funcionamiento	**94,070,899**	**170,177,755**
Servicios Personales	49,094,543	93,034,107
Materiales y Suministros	11,178,273	40,269,475
Servicios Generales	33,798,083	36,874,173
Transferencia, Asignaciones, Subsidios y Otras Ayudas	**9,043,791**	**19,716,020**
Transferencias Internas y Asignaciones al Sector Público	0	0
Transferencias al Resto del Sector Público	5,073,648	7,362,344
Subsidios y Subvenciones	0	0
Ayudas Sociales	951,480	7,372,935
Pensiones y Jubilaciones	3,018,663	4,980,741
Transferencias a Fideicomisos, Mandatos y Contratos Análogos	0	0
Transferencias a la Seguridad Social	0	0
Donativos	0	0
Transferencias al Exterior	0	0
Participaciones y Aportaciones	**0**	**0**
Participaciones	0	0
Aportaciones	0	0
Convenios	0	0
Intereses, Comisiones y Otros Gastos de la Deuda Pública	**0**	**0**
Intereses de la Deuda Pública	0	0
Comisiones de la Deuda Pública	0	0
Gastos de la Deuda Pública	0	0
Costo por Coberturas	0	0
Apoyos Financieros	0	0
Otros Gastos y Pérdidas Extraordinarias	**1,917,822**	**3,550,441**
Estimaciones, Depreciaciones, Deterioros, Obsolescencia y Amortizaciones	1,888,622	3,482,393
Provisiones	0	0
Disminución de Inventarios	0	0
Aumento por Insuficiencia de Estimaciones por Pérdida o Deterioro y Obsolescencia	0	0
Aumento por Insuficiencia de Provisiones	0	0
Otros Gastos	29,200	68,048
Inversión Pública	**0**	**209,174,070**
Inversión Pública no Capitalizable	0	209,174,070
Total de Gastos y Otras Pérdidas	***105,032,512***	***402,618,286***
Resultados del Ejercicio (Ahorro/Desahorro)	***101,153,701***	***-40,705,565***

Bajo protesta de decir verdad declaramos que los Estados Financieros y sus Notas son razonablemente correctos y responsabilidad del emisor

ING. RENÉ MEJÍA MONTOYA
PRESIDENTE MUNICIPAL

C.P. BIBIANA GARFIAS ARIAS
DIRECTORA DE FINANZAS

LIC. PAULINA VENTURA NICOLAS
SÍNDICO MUNICIPAL

MUNICIPIO DE AMEALCO DE BONFIL, QRO.
Informe de Avance de Gestión Financiera Junio 2022
Estado de Variación en la Hacienda Pública
Del 1 de Enero al 30 de Junio de 2022
(pesos)

Concepto	Hacienda Pública/Patrimonio Contribuido	Hacienda Pública/Patrimonio Generado de Ejercicios Anteriores	Hacienda Pública/Patrimonio Generado del Ejercicio	Exceso o Insuficiencia en la Actualización de la Hacienda Pública / Patrimonio	TOTAL
HACIENDA PÚBLICA/PATRIMONIO CONTRIBUIDO NETO DE 2021	**59,971,978**				**59,971,978**
Aportaciones	59,971,967				59,971,967
Donaciones de Capital	11				11
Actualización de la Hacienda Pública/Patrimonio	0				0
HACIENDA PÚBLICA /PATRIMONIO GENERADO NETO DE 2021		**112,532,427**	**-40,705,565**		**71,826,862**
Resultados del Ejercicio (Ahorro/Desahorro)			-40,705,565		-40,705,565
Resultados de Ejercicios Anteriores		117,283,183			117,283,183
Revalúos		0		0	0
Reservas		0			0
Rectificaciones de Resultados de Ejercicios Anteriores		-4,750,756			-4,750,756
EXCESO O INSUFICIENCIA EN LA ACTUALIZACIÓN DE LA HACIENDA PÚBLICA/ PATRIMONIO NETO DE 2021				**0**	**0**
Resultado por Posición Monetaria				0	0
Resultado por Tenencia de Activos no Monetarios				0	0
HACIENDA PÚBLICA / PATRIMONIO NETO FINAL DE 2021	**59,971,978**	**112,532,427**	**-40,705,565**	**0**	**131,798,839**
CAMBIOS EN LA HACIENDA PÚBLICA/PATRIMONIO CONTRIBUIDO NETO DE 2022	**-1,284,628**				**-1,284,628**
Aportaciones	-1,284,628				-1,284,628
Donaciones de Capital	0				0
Actualización de la Hacienda Pública/Patrimonio	0				0
VARIACIONES DE LA HACIENDA PÚBLICA / PATRIMONIO GENERADO NETO DE 2022		**-41,625,630**	**141,859,266**		**100,233,636**
Resultados del Ejercicio (Ahorro/Desahorro)			101,153,701		101,153,701
Resultados de Ejercicios Anteriores		-41,625,630	40,705,565		-920,065
Revalúos		0	0	0	0
Reservas		0	0		0
Rectificaciones de Resultados de Ejercicios Anteriores			0		0
CAMBIOS EN EL EXCESO O INSUFICIENCIA EN LA ACTUALIZACIÓN DE LA HACIENDA PÚBLICA/ PATRIMONIO NETO DE 2022				**0**	**0**
Resultado por Posición Monetaria				0	0
Resultado por Tenencia de Activos no Monetarios				0	0
HACIENDA PÚBLICA / PATRIMONIO NETO FINAL DE 2022	**58,687,350**	**70,906,796**	**101,153,701**	**0**	**230,747,847**

Bajo protesta de decir verdad declaramos que los Estados Financieros y sus Notas son razonablemente correctos y responsabilidad del emisor

ING. RENÉ MEJÍA MONTOYA
PRESIDENTE MUNICIPAL

C.P. BIBIANA GARFIAS ARIAS
DIRECTORA DE FINANZAS

LIC. PAULINA VENTURA NICOLAS
SÍNDICO MUNICIPAL

MUNICIPIO DE AMEALCO DE BONFIL, QRO.
Informe de Avance de Gestión Financiera Junio 2022
Estado de Cambios en la Situación Financiera
Del 1 de Enero al 30 de Junio de 2022
(Pesos)

Concepto	Origen	Aplicación	Concepto	Origen	Aplicación
ACTIVO	**1,119,973**	**96,531,763**	**PASIVO**	**1,544,325**	**5,081,543**
Activo Circulante	**0**	**90,227,390**	**Pasivo Circulante**	**1,544,325**	**5,081,543**
Efectivo y Equivalentes	0	85,027,621	Cuentas por Pagar a Corto Plazo	0	5,081,543
Derechos a Recibir Efectivo o Equivalentes	0	3,370	Documentos por Pagar a Corto Plazo	0	0
Derechos a Recibir Bienes o Servicios	0	5,196,399	Porción a Corto Plazo de la Deuda Pública a Largo Plazo	0	0
Inventarios	0	0	Títulos y Valores a Corto Plazo	0	0
Almacenes	0	0	Pasivos Diferidos a Corto Plazo	0	0
Estimación por Pérdida o Deterioro de Activos Circulantes	0	0	Fondos y Bienes de Terceros en Garantía y/o Administración a Corto Plazo	1,544,325	0
Otros Activos Circulantes	0	0	Provisiones a Corto Plazo	0	0
			Otros Pasivos a Corto Plazo	0	0
Activo No Circulante	**1,119,973**	**6,304,372**			
			Pasivo No Circulante	**0**	**0**
Inversiones Financieras a Largo Plazo	0	0			
Derechos a Recibir Efectivo o Equivalentes a Largo Plazo	0	0	Cuentas por Pagar a Largo Plazo	0	0
Bienes Inmuebles, Infraestructura y Construcciones en Proceso	0	3,585,943	Documentos por Pagar a Largo Plazo	0	0
Bienes Muebles	0	2,689,339	Deuda Pública a Largo Plazo	0	0
Activos Intangibles	0	29,090	Pasivos Diferidos a Largo Plazo	0	0
Depreciación, Deterioro y Amortización Acumulada de Bienes	1,119,973	0	Fondos y Bienes de Terceros en Garantía y/o en Administración a Largo Plazo	0	0
Activos Diferidos	0	0	Provisiones a Largo Plazo	0	0
Estimación por Pérdida o Deterioro de Activos no Circulantes	0	0			
Otros Activos no Circulantes	0	0	**HACIENDA PÚBLICA/ PATRIMONIO**	**141,859,267**	**42,910,259**
			Hacienda Pública/Patrimonio Contribuido	**0**	**1,284,628**
			Aportaciones	0	1,284,628
			Donaciones de Capital	0	0
			Actualización de la Hacienda Pública / Patrimonio	0	0
			Hacienda Pública/Patrimonio Generado	**141,859,267**	**41,625,630**
			Resultados del Ejercicio (Ahorro / Desahorro)	141,859,267	0
			Resultados de Ejercicios Anteriores	0	41,625,630
			Revalúos	0	0
			Reservas	0	0
			Rectificaciones de Resultados de Ejercicios Anteriores	0	0
			Exceso o Insuficiencia en la Actualización de la Hacienda Pública/Patrimonio	**0**	**0**
			Resultado por Posición Monetaria	0	0
			Resultado por Tenencia de Activos no Monetarios	0	0

Bajo protesta de decir verdad declaramos que los Estados Financieros y sus Notas son razonablemente correctos y responsabilidad del emisor

ING. RENÉ MEJIA MONTOYA
PRESIDENTE MUNICIPAL

C.P. BIBIANA GARFIAS ARIAS
DIRECTORA DE FINANZAS

LIC. PAULINA VENTURA NICOLAS
SÍNDICO MUNICIPAL

MUNICIPIO DE AMEALCO DE BONFIL, QRO.
Informe de Avance de Gestión Financiera Junio 2022
Estado de Flujos de Efectivo
Del 1 de Enero al 30 de Junio de 2022 y 2021
(Pesos)

Concepto	2022	2021
Flujos de Efectivo de las Actividades de Operación		
Origen	**205,960,338**	**361,912,253**
Impuestos	12,836,359	23,221,511
Cuotas y Aportaciones de Seguridad Social	0	0
Contribuciones de mejoras	601,148	4,648,705
Derechos	6,964,991	16,424,338
Productos	908,713	1,105,931
Aprovechamientos	2,528,982	853,006
Ingresos por Venta de Bienes y Prestación de Servicios	0	108
Participaciones, Aportaciones, Convenios, Incentivos Derivados de la Colaboración Fiscal y Fondos Distintos de Aportaciones	182,120,145	315,658,653
Transferencias, Asignaciones, Subsidios y Subvenciones, y Pensiones y Jubilaciones	0	0
Otros Orígenes de Operación	0	0
Aplicación	**114,357,160**	**258,692,126**
Servicios Personales	44,483,584	92,395,638
Materiales y Suministros	9,296,924	48,702,973
Servicios Generales	32,564,341	43,114,672
Transferencias Internas y Asignaciones al Sector Público	0	0
Transferencias al resto del Sector Público	5,073,648	7,362,344
Subsidios y Subvenciones	0	0
Ayudas Sociales	775,352	7,372,935
Pensiones y Jubilaciones	3,018,663	4,980,741
Transferencias a Fideicomisos, Mandatos y Contratos Análogos	0	0
Transferencias a la Seguridad Social	0	0
Donativos	0	0
Transferencias al Exterior	0	0
Participaciones	0	0
Aportaciones	0	0
Convenios	0	0
Otras Aplicaciones de Operación	19,144,648	54,762,823
Flujos Netos de Efectivo por Actividades de Operación	**91,603,178**	**103,220,127**

Concepto	2022	2021
Flujos de Efectivo de las Actividades de Inversión		
Origen	**781,835**	**5,000**
Bienes Inmuebles, Infraestructura y Construcciones en Proceso	0	0
Bienes Muebles	781,835	5,000
Otros Orígenes de Inversión	0	0
Aplicación	**7,357,391**	**201,434,312**
Bienes Inmuebles, Infraestructura y Construcciones en Proceso	2,000,526	200,343,188
Bienes Muebles	5,327,775	1,091,124
Otras Aplicaciones de Inversión	29,090	0
Flujos Netos de Efectivo por Actividades de Inversión	**-6,575,556**	**-201,429,312**
Flujo de Efectivo de las Actividades de Financiamiento		
Origen	**0**	**0**
Endeudamiento Neto	0	0
Interno	0	0
Externo	0	0
Otros Orígenes de Financiamiento	0	0
Aplicación	**0**	**0**
Servicios de la Deuda	0	0
Interno	0	0
Externo	0	0
Otras Aplicaciones de Financiamiento	0	0
Flujos netos de Efectivo por Actividades de Financiamiento	**0**	**0**
Incremento/Disminución Neta en el Efectivo y Equivalentes al Efectivo	**85,027,621**	**-98,209,185**
Efectivo y Equivalentes al Efectivo al inicio del Ejercicio	**57,443,174**	**155,652,360**
Efectivo y Equivalentes al Efectivo al final del Ejercicio	**142,470,796**	**57,443,174**

Bajo protesta de decir verdad declaramos que los Estados Financieros y sus Notas son razonablemente correctos y responsabilidad del emisor

ING. RENÉ MEJÍA MONTOYA
PRESIDENTE MUNICIPAL

C.P. BIBIANA GARFIAS ARIAS
DIRECTORA DE FINANZAS

LIC. PAULINA VENTURA NICOLAS
SÍNDICO MUNICIPAL

MUNICIPIO DE AMEALCO DE BONFIL, QRO.
Informe de Avance de Gestión Financiera Junio 2022
Estado Analítico del Activo
Del 1 de Enero al 30 de Junio de 2022
(Pesos)

Concepto	Saldo Inicial 1	Cargos del Periodo 2	Abonos del Periodo 3	Saldo Final 4 =(1+2-3)	Variación del Periodo (4-1)
ACTIVO					
Activo Circulante	**57,624,874**	**639,424,590**	**549,197,199**	**147,852,265**	**90,227,390**
Efectivo y Equivalentes	57,443,174	426,740,272	341,712,651	142,470,796	85,027,621
Derechos a Recibir Efectivo o Equivalentes	0	207,050,595	207,047,225	3,370	3,370
Derechos a Recibir Bienes o Servicios	122,410	5,633,723	437,324	5,318,809	5,196,399
Inventarios	0	0	0	0	0
Almacenes	0	0	0	0	0
Estimación por Pérdida o Deterioro de Activos Circulantes	0	0	0	0	0
Otros Activos Circulantes	59,290	0	0	59,290	0
Activo No Circulante	**90,432,074**	**9,711,458**	**4,527,059**	**95,616,473**	**5,184,399**
Inversiones Financieras a Largo Plazo	0	0	0	0	0
Derechos a Recibir Efectivo o Equivalentes a Largo Plazo	0	0	0	0	0
Bienes Inmuebles, Infraestructura y Construcciones en Proceso	66,792,255	3,585,943	0	70,378,197	3,585,943
Bienes Muebles	36,275,017	5,327,775	2,638,436	38,964,356	2,689,339
Activos Intangibles	572,285	29,090	0	601,376	29,090
Depreciación, Deterioro y Amortización Acumulada de Bienes	-13,207,483	768,649	1,888,622	-14,327,457	-1,119,973
Activos Diferidos	0	0	0	0	0
Estimación por Pérdida o Deterioro de Activos no Circulantes	0	0	0	0	0
Otros Activos no Circulantes	0	0	0	0	0
TOTAL DEL ACTIVO	**148,056,948**	**649,136,048**	**553,724,258**	**243,468,737**	**95,411,789**

Bajo protesta de decir verdad declaramos que los Estados Financieros y sus Notas son razonablemente correctos y responsabilidad del emisor

ING. RENÉ MEJÍA MONTOYA
PRESIDENTE MUNICIPAL

C.P. BIBIANA GARFIAS ARIAS
DIRECTORA DE FINANZAS

LIC. PAULINA VENTURA NICOLAS
SÍNDICO MUNICIPAL

MUNICIPIO DE AMEALCO DE BONFIL, QRO.
Informe de Avance de Gestión Financiera Junio 2022
Estado Analítico de la Deuda y Otros Pasivos
Del 1 de Enero al 30 de Junio de 2022
(Pesos)

Denominación de las Deudas	Moneda de Contratación	Institución o País Acreedor	Saldo Inicial del Periodo	Saldo Final del Periodo
DEUDA PÚBLICA				
Corto Plazo				
Deuda Interna			**0**	**0**
Instituciones de Crédito	Peso	México	0	0
Títulos y Valores	Peso	México	0	0
Arrendamientos Financieros	Peso	México	0	0
Deuda Externa			**0**	**0**
Organismos Financieros Internacionales	Peso	México	0	0
Deuda Bilateral	Peso	México	0	0
Títulos y Valores	Peso	México	0	0
Arrendamientos Financieros	Peso	México	0	0
Subtotal a Corto Plazo			***0***	***0***
Largo Plazo				
Deuda Interna			**0**	**0**
Instituciones de Crédito	Peso	México	0	0
Títulos y Valores	Peso	México	0	0
Arrendamientos Financieros	Peso	México	0	0
Deuda Externa			**0**	**0**
Organismos Financieros Internacionales	Peso	México	0	0
Deuda Bilateral	Peso	México	0	0
Títulos y Valores	Peso	México	0	0
Arrendamientos Financieros			0	0
Subtotal a Largo Plazo			***0***	***0***
Otros Pasivos	Peso	México	**16,258,108**	**12,720,890**
Total de Deuda y Otros Pasivos			***16,258,108***	***12,720,890***

Bajo protesta de decir verdad declaramos que los Estados Financieros y sus Notas son razonablemente correctos y responsabilidad del emisor

ING. RENÉ MEJÍA MONTOYA
PRESIDENTE MUNICIPAL

C.P. BIBIANA GARFIAS ARIAS
DIRECTORA DE FINANZAS

LIC. PAULINA VENTURA NICOLAS
SÍNDICO MUNICIPAL

Avance de Gestión Financiera
Junio 2022
Municipio de Amealco de Bonfil.

Apartado 2. Estados e Informes Presupuestarios

Amealco
PROGRESO Y FELICIDAD
2021-2024

MUNICIPIO DE AMEALCO DE BONFIL, QRO.
Informe de Avance de Gestión Financiera Junio 2022
Estado Analítico de Ingresos
Del 1 de Enero al 30 de Junio de 2022

Rubro de Ingresos	Ingreso					Diferencia
	Estimado	Ampliaciones y Reducciones	Modificado	Devengado	Recaudado	
	(1)	(2)	(3= 1 + 2)	(4)	(5)	(6= 5 - 1)
Impuestos	21,437,933	0	21,437,933	12,836,359	12,836,359	-8,601,574
Cuotas y Aportaciones de Seguridad Social	0	0	0	0	0	0
Contribuciones de Mejoras	6,000,000	0	6,000,000	601,148	601,148	-5,398,852
Derechos	13,853,001	0	13,853,001	6,964,991	6,964,991	-6,888,010
Productos	1,020,000	0	1,020,000	908,713	908,713	-111,287
Aprovechamientos	710,000	0	710,000	3,310,617	3,310,617	2,600,617
Ingresos por Venta de Bienes, Prestación de Servicios y Otros Ingresos	20,000,000	0	20,000,000	0	0	-20,000,000
Participaciones, Aportaciones, Convenios, Incentivos Derivados de la Colaboración Fiscal y Fondos Distintos de Aportaciones	326,051,571	233,652	326,285,223	182,120,145	182,120,145	-143,931,426
Transferencias, Asignaciones, Subsidios y Subvenciones, y Pensiones y Jubilaciones	0	0	0	0	0	0
Ingresos Derivados de Financiamientos	0	0	0	0	0	0
			0			0
Total	**389,072,505**	**233,652**	**389,306,157**	**206,742,173**	**206,742,173**	
				Ingresos excedentes'		**-182,330,332**

Estado Analítico de Ingresos Por Fuente de Financiamiento	Ingreso					Diferencia
	Estimado	Ampliaciones y Reducciones	Modificado	Devengado	Recaudado	
	(1)	(2)	(3= 1 + 2)	(4)	(5)	(6= 5 - 1)
Ingresos del Poder Ejecutivo Federal o Estatal y de los Municipios						
Impuestos	21,437,933	0	21,437,933	12,836,359	12,836,359	-8,601,574
Cuotas y Aportaciones de Seguridad Social	0	0	0	0	0	0
Contribuciones de Mejoras	6,000,000	0	6,000,000	601,148	601,148	-5,398,852
Derechos	13,853,001	0	13,853,001	6,964,991	6,964,991	-6,888,010
Productos	1,020,000	0	1,020,000	908,713	908,713	-111,287
Aprovechamientos	710,000	0	710,000	3,310,617	3,310,617	2,600,617
Participaciones, Aportaciones, Convenios, Incentivos Derivados de la Colaboración Fiscal y Fondos Distintos de Aportaciones	326,051,571	233,652	326,285,223	182,120,145	182,120,145	-143,931,426
Transferencias, Asignaciones, Subsidios y Subvenciones, y Pensiones y Jubilaciones	0	0	0	0	0	0
			0			0
Ingresos de los Entes Públicos de los Poderes Legislativo y Judicial, de los Órganos Autónomos y del Sector Paraestatal o Paramunicipal, así como de las Empresas Productivas del Estado						
Cuotas y Aportaciones de Seguridad Social	0	0	0	0	0	0
Productos	0	0	0	0	0	0
Ingresos por Venta de Bienes, Prestación de Servicios y Otros Ingresos	20,000,000	0	20,000,000	0	0	-20,000,000
Transferencias, Asignaciones, Subsidios y Subvenciones, y Pensiones y Jubilaciones	0	0	0	0	0	0
Ingresos derivados de financiamiento						
Ingresos Derivados de Financiamientos	0	0	0	0	0	0
Total	**389,072,505**	**233,652**	**389,306,157**	**206,742,173**	**206,742,173**	
				Ingresos excedentes		**-182,330,332**

Bajo protesta de decir verdad declaramos que los Estados Financieros y sus Notas son razonablemente correctos y responsabilidad del emisor

Los Ingresos por Fuente de Financiamiento pudieran no corresponder al tipo de Ente Público configurado. Se sugiere revisar:

- Que la clasificación administrativa en Configuración del Ente sea correcta.
- Que sus ingresos estén clasificados en los conceptos correctos y aplicables a su Ente Público. Se deberá corregir o reclasificar lo que se requiera.

Es necesario tomar en cuenta que el formato limita los ingresos que corresponden a los Poderes Legislativo, Judicial, Órganos Autónomos, Sector Paraestatal y Empresas productivas del Estado, por lo que el SAACG.NET mostrará completos los ingresos en el apartado donde sea posible, aun cuando no correspondan.

ING. RENÉ MEJÍA MONTOYA
PRESIDENTE MUNICIPAL

C.P. BIBIANA GARFIAS ARIAS
DIRECTORA DE FINANZAS

LIC. PAULINA VENTURA NICOLAS
SÍNDICO MUNICIPAL

Amealco
PROGRESO Y FELICIDAD
2021-2024

MUNICIPIO DE AMEALCO DE BONFIL, QRO.
Informe de Avance de Gestión Financiera Junio 2022
Estado Analítico del Ejercicio del Presupuesto de Egresos
Clasificación por Objeto del Gasto (Capítulo y Concepto)
Del 1 de Enero al 30 de Junio de 2022

Concepto	Egresos					Subejercicio
	Aprobado	Ampliaciones/ (Reducciones)	Modificado	Devengado	Pagado	
	1	2	3 = (1 + 2)	4	5	6 = (3 - 4)
Maquinaria, Otros Equipos y Herramientas	601,575	64,104	665,679	118,336	118,336	547,343
Activos Biológicos	0	0	0	0	0	0
Bienes Inmuebles	0	0	0	0	0	0
Activos Intangibles	80,000	0	80,000	29,090	29,090	50,910
Inversión Pública	**143,923,370**	**-16,013,894**	**127,909,476**	**3,585,943**	**2,000,526**	**124,323,533**
Obra Pública en Bienes de Dominio Público	143,923,370	-22,345,273	121,578,097	3,087,327	1,542,710	118,490,771
Obra Pública en Bienes Propios	0	6,331,378	6,331,378	498,616	457,816	5,832,763
Proyectos Productivos y Acciones de Fomento	0	0	0	0	0	0
Inversiones Financieras y Otras Provisiones	**0**	**0**	**0**	**0**	**0**	**0**
Inversiones Para el Fomento de Actividades Productivas	0	0	0	0	0	0
Acciones y Participaciones de Capital	0	0	0	0	0	0
Compra de Títulos y Valores	0	0	0	0	0	0
Concesión de Préstamos	0	0	0	0	0	0
Inversiones en Fideicomisos, Mandatos y Otros Análogos	0	0	0	0	0	0
Otras Inversiones Financieras	0	0	0	0	0	0
Provisiones para Contingencias y Otras Erogaciones Especiales	0	0	0	0	0	0
Participaciones y Aportaciones	**1,000,000**	**0**	**1,000,000**	**0**	**0**	**1,000,000**
Participaciones	0	0	0	0	0	0
Aportaciones	0	0	0	0	0	0
Convenios	1,000,000	0	1,000,000	0	0	1,000,000
Deuda Pública	**0**	**0**	**0**	**0**	**0**	**0**
Amortización de la Deuda Pública	0	0	0	0	0	0
Intereses de la Deuda Pública	0	0	0	0	0	0
Comisiones de la Deuda Pública	0	0	0	0	0	0
Gastos de la Deuda Pública	0	0	0	0	0	0
Costo por Coberturas	0	0	0	0	0	0
Apoyos Financieros	0	0	0	0	0	0
Adeudos de Ejercicios Fiscales Anteriores (Adefas)	0	0	0	0	0	0
Total del Gasto	**389,072,505**	**6,733,898**	**395,806,403**	**112,057,498**	**102,569,904**	**283,748,905**

Bajo protesta de decir verdad declaramos que los Estados Financieros y sus Notas son razonablemente correctos y responsabilidad del emisor

ING. RENÉ MEJÍA MONTOYA
PRESIDENTE MUNICIPAL

C.P. BIBIANA GARFIAS ARIAS
DIRECTORA DE FINANZAS

LIC. PAULINA VENTURA NICOLAS
SÍNDICO MUNICIPAL

Amealco
PROGRESO Y FELICIDAD
2021-2024

MUNICIPIO DE AMEALCO DE BONFIL, QRO.
Informe de Avance de Gestión Financiera Junio 2022
Estado Analítico del Ejercicio del Presupuesto de Egresos
Clasificación por Objeto del Gasto (Capítulo y Concepto)
Del 1 de Enero al 30 de Junio de 2022

Concepto	Egresos					Subejercicio
	Aprobado	Ampliaciones/ (Reducciones)	Modificado	Devengado	Pagado	
	1	2	3 = (1 + 2)	4	5	6 = (3 - 4)
Servicios Personales	**109,448,802**	**192,230**	**109,641,032**	**49,094,543**	**44,483,584**	**60,546,489**
Remuneraciones al Personal de Carácter Permanente	49,853,392	8,110	49,861,502	21,060,721	21,060,721	28,800,781
Remuneraciones al Personal de Carácter Transitorio	21,446,032	384,065	21,830,097	11,569,016	11,569,016	10,261,081
Remuneraciones Adicionales y Especiales	20,875,570	1,801,971	22,677,541	11,878,942	7,269,684	10,798,599
Seguridad Social	440,000	0	440,000	0	0	440,000
Otras Prestaciones Sociales y Económicas	12,900,053	340,122	13,240,175	4,563,064	4,561,362	8,677,111
Previsiones	3,872,955	-2,344,887	1,528,068	0	0	1,528,068
Pago de Estímulos a Servidores Públicos	60,800	2,850	63,650	22,800	22,800	40,850
Materiales y Suministros	**37,391,321**	**10,639,596**	**48,030,917**	**11,178,273**	**9,296,924**	**36,852,644**
Materiales de Administración, Emisión de Documentos y Artículos Oficiales	5,095,260	-465,175	4,630,085	1,205,230	821,663	3,424,855
Alimentos y Utensilios	50,000	16,201	66,201	14,523	14,523	51,678
Materias Primas y Materiales de Producción y Comercialización	330,000	-284,016	45,984	0	0	45,984
Materiales y Artículos de Construcción y de Reparación	4,314,361	11,675,623	15,989,984	1,009,497	599,444	14,980,488
Productos Químicos, Farmacéuticos y de Laboratorio	5,408,200	-553,809	4,854,391	1,670,215	1,462,716	3,184,176
Combustibles, Lubricantes y Aditivos	14,136,000	105,038	14,241,038	5,090,413	4,750,486	9,150,626
Vestuario, Blancos, Prendas de Protección y Artículos Deportivos	3,692,000	123,746	3,815,746	976,031	709,970	2,839,714
Materiales y Suministros Para Seguridad	50,000	0	50,000	0	0	50,000
Herramientas, Refacciones y Accesorios Menores	4,315,500	21,987	4,337,487	1,212,364	938,121	3,125,124
Servicios Generales	**61,014,933**	**9,522,526**	**70,537,459**	**33,798,083**	**32,564,341**	**36,739,376**
Servicios Básicos	18,651,200	283,705	18,934,905	10,493,065	10,424,729	8,441,840
Servicios de Arrendamiento	2,779,770	2,499,476	5,279,246	2,598,565	2,412,211	2,680,681
Servicios Profesionales, Científicos, Técnicos y Otros Servicios	12,389,700	3,415,654	15,805,354	3,396,099	3,017,798	12,409,256
Servicios Financieros, Bancarios y Comerciales	1,404,300	66,989	1,471,289	263,542	263,542	1,207,748
Servicios de Instalación, Reparación, Mantenimiento y Conservación	3,569,000	-586,651	2,982,349	573,336	556,447	2,409,013
Servicios de Comunicación Social y Publicidad	2,100,500	180,296	2,280,796	388,234	352,032	1,892,562
Servicios de Traslado y Viáticos	521,000	426,863	947,863	615,783	615,783	332,080
Servicios Oficiales	14,588,663	3,838,140	18,426,803	13,772,556	13,477,828	4,654,247
Otros Servicios Generales	5,010,800	-601,946	4,408,854	1,696,903	1,443,971	2,711,951
Transferencias, Asignaciones, Subsidios y Otras Ayudas	**24,317,504**	**14,011**	**24,331,515**	**9,043,791**	**8,867,663**	**15,287,724**
Transferencias Internas y Asignaciones al Sector Público	0	0	0	0	0	0
Transferencias al Resto del Sector Público	10,327,296	0	10,327,296	5,073,648	5,073,648	5,253,648
Subsidios y Subvenciones	0	0	0	0	0	0
Ayudas Sociales	8,403,968	14,011	8,417,979	951,480	775,352	7,466,499
Pensiones y Jubilaciones	5,586,240	0	5,586,240	3,018,663	3,018,663	2,567,577
Transferencias a Fideicomisos, Mandatos y Otros Análogos	0	0	0	0	0	0
Transferencias a la Seguridad Social	0	0	0	0	0	0
Donativos	0	0	0	0	0	0
Transferencias al Exterior	0	0	0	0	0	0
Bienes Muebles, Inmuebles e Intangibles	**11,976,575**	**2,379,429**	**14,356,004**	**5,356,866**	**5,356,866**	**8,999,138**
Mobiliario y Equipo de Administración	1,030,000	2,575,165	3,605,165	260,240	260,240	3,344,925
Mobiliario y Equipo Educacional y Recreativo	165,000	0	165,000	0	0	165,000
Equipo e Instrumental Médico y de Laboratorio	0	0	0	0	0	0
Vehículos y Equipo de Transporte	10,000,000	-259,840	9,740,160	4,949,199	4,949,199	4,790,961
Equipo de Defensa y Seguridad	100,000	0	100,000	0	0	100,000

Amealco
PROGRESO Y FELICIDAD
2021-2024

MUNICIPIO DE AMEALCO DE BONFIL, QRO.
Informe de Avance de Gestión Financiera Junio 2022
Estado Analítico del Ejercicio del Presupuesto de Egresos
Clasificación Económica (por Tipo de Gasto)
Del 1 de Enero al 30 de Junio de 2022

Concepto	Egresos					Subejercicio
	Aprobado	Ampliaciones/ (Reducciones)	Modificado	Devengado	Pagado	
	1	2	3 = (1 + 2)	4	5	6 = (3 - 4)
Gasto Corriente	227,586,320	17,368,363	244,954,683	100,096,026	92,193,850	144,858,657
Gasto de Capital	155,899,945	-10,634,465	145,265,480	8,942,809	7,357,391	136,322,671
Amortización de la Deuda y Disminución de Pasivos	0	0	0	0	0	0
Pensiones y Jubilaciones	5,586,240	0	5,586,240	3,018,663	3,018,663	2,567,577
Participaciones	0	0	0	0	0	0
Total del Gasto	**389,072,505**	**6,733,898**	**395,806,403**	**112,057,498**	**102,569,904**	**283,748,905**

Bajo protesta de decir verdad declaramos que los Estados Financieros y sus Notas son razonablemente correctos y responsabilidad del emisor

ING. RENÉ MEJÍA MONTOYA
PRESIDENTE MUNICIPAL

C.P. BIBIANA GARFIAS ARIAS
DIRECTORA DE FINANZAS

LIC. PAULINA VENTURA NICOLAS
SÍNDICO MUNICIPAL

Amealco
PROGRESO Y FELICIDAD
2021-2024

MUNICIPIO DE AMEALCO DE BONFIL, QRO.
Informe de Avance de Gestión Financiera Junio 2022
Estado Analítico del Ejercicio del Presupuesto de Egresos
Clasificación Administrativa
Del 1 de Enero al 30 de Junio de 2022

Concepto	Egresos					Subejercicio
	Aprobado	Ampliaciones/ (Reducciones)	Modificado	Devengado	Pagado	
	1	2	3 = (1 + 2)	4	5	6 = (3 - 4)
Sin Ramo/Dependencia	**$10,327,296**	**$0**	**$10,327,296**	**$5,073,648**	**$5,073,648**	**$5,253,648**
SISTEMA MUNICIPAL DIF	$10,327,296	$0	$10,327,296	$5,073,648	$5,073,648	$5,253,648
H. AYUNTAMIENTO	**$378,745,209**	**$6,733,898**	**$385,479,107**	**$106,983,850**	**$97,496,256**	**$278,495,257**
H. AYUNTAMIENTO	$9,335,136	$352,718	$9,687,854	$4,394,997	$3,730,148	$5,292,857
ORGANO INTERNO DE CONTROL	$2,250,506	$45,100	$2,295,606	$837,849	$735,158	$1,457,757
PRESIDENCIA MUNICIPAL	$5,157,709	$1,302,144	$6,459,853	$3,427,056	$3,237,584	$3,032,797
SECRETARIA DEL AYUNTAMIENTO	$16,894,769	$746,575	$17,641,344	$5,701,807	$5,419,897	$11,939,536
SECRETARIA PARTICULAR	$12,487,808	-$454,558	$12,033,250	$3,319,673	$2,887,786	$8,713,576
DIRECCION DE FINANZAS	$5,814,273	$79,410	$5,893,683	$2,742,860	$2,397,762	$3,150,823
DIRECCION DE ADMINISTRACION	$39,766,290	-$1,972,752	$37,793,538	$15,652,898	$13,909,289	$22,140,640
DIRECCION DE OBRAS PUBLICAS Y DESARROLLO URBANO	$155,769,809	-$29,966,720	$125,803,089	$9,059,348	$7,106,651	$116,743,741
DIRECCION DE SERVICIOS PUBLICOS MUNICIPALES	$49,281,015	-$875,072	$48,405,943	$22,458,711	$21,051,533	$25,947,233
DIRECCION JURIDICA	$3,119,925	-$24,390	$3,095,535	$929,519	$865,722	$2,166,016
DIRECCION DE SEGURIDAD PUBLICA Y TRANSITO MUNICIPAL	$29,088,521	-$272,328	$28,816,193	$11,080,693	$10,024,274	$17,735,500
DIRECCION DE GOBIERNO	$3,391,965	-$1,848	$3,390,117	$1,491,357	$1,437,902	$1,898,760
DIRECCION DE DESARROLLO AGROPECUARIO Y MEDIOAMBIENTAL	$7,628,136	$11,426,530	$19,054,666	$2,343,921	$2,127,651	$16,710,745
DIRECCION DE DESARROLLO HUMANO	$1,056,877	$56,974	$1,113,851	$394,074	$340,942	$719,777
DIRECCION DE DESARROLLO SOCIAL	$24,439,117	$27,309,149	$51,748,266	$17,540,384	$17,030,545	$34,207,882
DIRECCION DEL DEPORTE	$6,348,593	-$1,068,133	$5,280,460	$2,490,831	$2,287,168	$2,789,630
DIRECCION DE TURISMO	$6,914,760	$51,100	$6,965,860	$3,117,872	$2,906,244	$3,847,988
Total del Gasto	**$389,072,505**	**$6,733,898**	**$395,806,403**	**$112,057,498**	**$102,569,904**	**$283,748,905**

Bajo protesta de decir verdad declaramos que los Estados Financieros y sus Notas son razonablemente correctos y responsabilidad del emisor

ING. RENÉ MEJÍA MONTOYA
PRESIDENTE MUNICIPAL

C.P. BIBIANA GARFIAS ARIAS
DIRECTORA DE FINANZAS

LIC. PAULINA VENTURA NICOLAS
SÍNDICO MUNICIPAL

Amealco
PROGRESO Y FELICIDAD
2021-2024

MUNICIPIO DE AMEALCO DE BONFIL, QRO.
Informe de Avance de Gestión Financiera Junio 2022
Estado Analítico del Ejercicio del Presupuesto de Egresos
Clasificación Funcional (Finalidad y Función)
Del 1 de Enero al 30 de Junio de 2022

Concepto	Egresos					Subejercicio
	Aprobado	Ampliaciones/ (Reducciones)	Modificado	Devengado	Pagado	
	1	2	3 = (1 + 2)	4	5	6 = (3 - 4)
Gobierno	**185,640,466**	**-7,716,262**	**177,924,204**	**74,561,128**	**68,125,019**	**103,363,076**
Legislación	2,250,506	11,000	2,261,506	810,770	717,795	1,450,736
Justicia	1,264,091	84,621	1,348,712	556,511	520,076	792,201
Coordinación de la Política de Gobierno	138,586,217	-915,103	137,671,114	59,354,069	54,478,367	78,317,045
Relaciones Exteriores			0			0
Asuntos Financieros y Hacendarios	5,814,273	-125,879	5,688,394	2,684,149	2,340,999	3,004,245
Seguridad Nacional			0			0
Asuntos de Orden Público y de Seguridad Interior	33,975,241	-6,660,109	27,315,132	10,068,882	9,087,807	17,246,250
Otros Servicios Generales	3,750,138	-110,792	3,639,346	1,086,746	979,975	2,552,600
Desarrollo Social	**189,282,143**	**15,989,475**	**205,271,618**	**32,262,516**	**29,633,248**	**173,009,103**
Protección Ambiental			0			0
Vivienda y Servicios a la Comunidad	134,798,370	4,137,153	138,935,523	3,620,704	2,035,287	135,314,818
Salud	0	900,000	900,000	0	0	900,000
Recreación, Cultura y Otras Manifestaciones Sociales	21,440,005	4,526,495	25,966,500	16,712,173	16,203,120	9,254,327
Educación	3,365,102	520,320	3,885,422	581,304	500,980	3,304,118
Protección Social	16,142,608	245,912	16,388,520	6,340,135	6,161,006	10,048,385
Otros Asuntos Sociales	13,536,058	5,659,597	19,195,655	5,008,200	4,732,855	14,187,454
Desarrollo Económico	**14,149,896**	**-1,539,315**	**12,610,581**	**5,233,855**	**4,811,637**	**7,376,726**
Asuntos Económicos, Comerciales y Laborales en General			0			0
Agropecuaria, Silvicultura, Pesca y Caza	7,628,136	-1,393,415	6,234,721	2,260,766	2,050,177	3,973,955
Combustibles y Energía			0			0
Minería, Manufacturas y Construcción			0			0
Transporte			0			0
Comunicaciones			0			0
Turismo	6,521,760	-145,900	6,375,860	2,973,089	2,761,460	3,402,771
Ciencia, Tecnología e Innovación			0			0
Otras Industrias y Otros Asuntos Económicos			0			0
Otras no Clasificadas en Funciones Anteriores	**0**	**0**	**0**	**0**	**0**	**0**
Transacciones de la Deuda Publica / Costo Financiero de la Deuda			0			0
Transferencias, Participaciones y Aportaciones entre Diferentes Niveles y Ordenes de Gobierno			0			0
Saneamiento del Sistema Financiero			0			0
Adeudos de Ejercicios Fiscales Anteriores			0			0
Total del Gasto	**389,072,505**	**6,733,898**	**395,806,403**	**112,057,498**	**102,569,904**	**283,748,905**

Bajo protesta de decir verdad declaramos que los Estados Financieros y sus Notas son razonablemente correctos y responsabilidad del emisor

ING. RENÉ MEJÍA MONTOYA
PRESIDENTE MUNICIPAL

C.P. BIBIANA GARFIAS ARIAS
DIRECTORA DE FINANZAS

LIC. PAULINA VENTURA NICOLAS
SÍNDICO MUNICIPAL

Amealco
PROGRESO Y FELICIDAD
2021-2024

MUNICIPIO DE AMEALCO DE BONFIL, QRO.
Informe de Avance de Gestión Financiera Junio 2022
Conciliación entre los Ingresos Presupuestarios y Contables
Correspondiente del 1 de Enero al 30 de Junio de 2022
(Cifras en pesos)

1. Ingresos Presupuestarios		**206,742,173**
2. Más ingresos contables no presupuestarios		225,875
2.1 Ingresos Financieros	0	
2.2 Incremento por Variación de Inventarios		
2.3 Disminución del exceso de estimaciones por pérdida o deterioro u obsolescencia	0	
2.4 Disminución del exceso de provisiones	0	
2.5 Otros ingresos y beneficios varios	225,875	
2.6 Otros ingresos contables no presupuestarios	0	
		781,835
3. Menos ingresos presupuestarios no contables		
3.1 Aprovechamientos Patrimoniales	781,835	
3.2 Ingresos derivados de financiamientos	0	
3.3 Otros Ingresos presupuestarios no contables	0	
4. Ingresos Contables (4 = 1 + 2 - 3)		**206,186,213**

Bajo protesta de decir verdad declaramos que los Estados Financieros y sus Notas son razonablemente correctos y responsabilidad del emisor

ING. RENÉ MEJÍA MONTOYA
PRESIDENTE MUNICIPAL

C.P. BIBIANA GARFIAS ARIAS
DIRECTORA DE FINANZAS

LIC. PAULINA VENTURA NICOLAS
SÍNDICO MUNICIPAL

Amealco
PROGRESO Y FELICIDAD
2021-2024

MUNICIPIO DE AMEALCO DE BONFIL, QRO.
Informe de Avance de Gestión Financiera Junio 2022
Conciliación entre los Egresos Presupuestarios y los Gastos Contables
Correspondiente del 1 de Enero al 30 de Junio de 2022

1. Total de egresos presupuestarios		**112,057,498**
2. Menos egresos presupuestarios no contables		**8,942,809**
2.1 Materias Primas y Materiales de Producción y Comercialización	0	
2.2 Materiales y Suministros	0	
2.3 Mobiliario y Equipo de Administración	260,240	
2.4 Mobiliario y Equipo Educacional y Recreativo	0	
2.5 Equipo e Instrumental Médico y de Laboratorio	0	
2.6 Vehículos y Equipo de Transporte	4,949,199	
2.7 Equipo de Defensa y Seguridad	0	
2.8 Maquinaria, Otros Equipos y Herramientas	118,336	
2.9 Activos Biológicos	0	
2.10 Bienes Inmuebles	0	
2.11 Activos Intangibles	29,090	
2.12 Obra Pública en Bienes de Dominio Público	3,087,327	
2.13 Obra Pública en Bienes Propios	498,616	
2.14 Acciones y Participaciones de Capital	0	
2.15 Compra de Títulos y Valores	0	
2.16 Concesión de Préstamos	0	
2.17 Inversiones en Fideicomisos, Mandatos y Otros Análogos		
2.18 Provisiones para Contingencias y Otras Erogaciones Especiales		
2.19 Amortización de la Deuda Pública		
2.20 Adeudos de Ejercicios Fiscales Anteriores (ADEFAS)		
2.21 Otros Egresos Presupuestales No Contables	0	
3. Más Gastos Contables No Presupuestarios		**1,917,822**
3.1 Estimaciones, Depreciaciones, Deterioros, Obsolescencia y Amortizaciones	1,888,622	
3.2 Provisiones	0	
3.3 Disminución de inventarios	0	
3.4 Aumento por insuficiencia de estimaciones por pérdida o deterioro u obsolescencia	0	
3.5 Aumento por insuficiencia de provisiones	0	
3.6 Otros Gastos	29,200	
3.7 Otros Gastos Contables No Presupuestales	0	
4. Total de Gasto Contable		**105,032,512**

Bajo protesta de decir verdad declaramos que los Estados Financieros y sus Notas son razonablemente correctos y responsabilidad del emisor

ING. RENÉ MEJÍA MONTOYA
PRESIDENTE MUNICIPAL

C.P. BIBIANA GARFIAS ARIAS
DIRECTORA DE FINANZAS

LIC. PAULINA VENTURA NICOLAS
SÍNDICO MUNICIPAL

Avance de Gestión Financiera
Junio 2022
Municipio de Amealco de Bonfil.

Apartado 3. Anexos

AMEALCO DE BONFIL

Avance de gestión financiera junio 2022

Del 01 de enero al 30 de junio 2022

NOTAS A LOS ESTADOS FINANCIEROS

a) NOTAS DE DESGLOSE

I) NOTAS AL ESTADO DE SITUACIÓN FINANCIERA

Activo

Efectivo y Equivalentes

1. Los fondos con afectación especifican que integran el rubro de efectivo y equivalentes por un valor de **$ 142,470,795.64** (Ciento cuarenta y dos millones cuatrocientos setenta mil setecientos noventa y cinco pesos 64/100 M.N.), lo conforman 27 cuentas bancarias activas a nombre de Amealco de Bonfil y que al cierre del mes de mes de junio 2022 están debidamente conciliadas y se integran como sigue:

CUENTA CONTABLE	INSTITUCIÓN BANCARIA	N. CUENTA	PROGRAMA	TIPO	SALDO FINAL AL 30 DE JUNIO 2022
1112-1-1-01	BANAMEX	2938	APORTACIONES DE BENEFICIARIOS	CHEQUE	6,079.22
1112-1-2-01	BBVA BANCOMER	0195334349	GASTO CORRIENTE PUNTO DE VENTA	CHEQUE	2,560,024.57
1112-1-2-03	BBVA BANCOMER	00449523863	GASTO CORRIENTE	CHEQUE	942,118.01
1112-1-2-04	BBVA BANCOMER	0150524786	INFRACCIONES	CHEQUE	127,646.70
1112-1-2-05	BBVA BANCOMER	00174610881	FONDO DE AHORRO	CHEQUE	1,621,898.70
1112-1-2-14	BBVA Bancomer	0111400622	CONTINGENCIAS LABORALES	CHEQUE	3,676,464.40
1112-1-2-18	BBVA Bancomer	0112552272	PARTICIPACIONES 2019	CHEQUE	54,295.65
1112-1-2-21	BBVA Bancomer	0112618508	PENSIONES Y JUBILACIONES	CHEQUE	10,610,515.80
1112-1-2-27	BBVA	0114188195	PARTICIPACIONES 2020	CHEQUE	399,315.04
1112-1-2-30	BBVA	0115287154	FEIEF 2020	CHEQUE	867.51
1112-1-2-35	BBVA	0115963729	SEDESU 2020	CHEQUE	29,880.81
1112-1-2-36	BBVA	0116105343	RECURSOS FISCALES 2021	CHEQUE	7,807,686.14
1112-1-2-37	BBVA	0116105823	PARTICIPACIONES 2021	CHEQUE	6,255,130.81
1112-1-2-38	BBVA	0116105505	FEIEF 2021	CHEQUE	1,247,785.25
1112-1-2-43	BBVA	0116574645	NOMINA BBVA	CHEQUE	-
1112-1-2-44	BBVA	0116937357	TRANSPARENCIA	CHEQUE	-
1112-1-2-46	BBVA	0117966148	PARTICIPACIONES 2022	CHEQUE	25,120,190.47
1112-1-2-47	BBVA	0117987005	RECURSOS FISCALES 2022	CHEQUE	3,918,577.36
1112-1-2-48	BBVA	0118239142	APORTACIONES DE BENEFICIARIOS	CHEQUE	601,160.68
1112-1-2-49	BBVA	0118239479	PROVISIONES 2022	CHEQUE	3,168,279.07
1112-1-2-50	BBVA	0118399506	PREDIAL	CHEQUE	-
1112-1-3-01	HSBC	4067578146	FISM 2022	CHEQUE	68,651,179.90
1112-1-3-02	HSBC	4067578153	FORTAMUN 2022	CHEQUE	5,432,683.57
1112-1-3-06	HSBC	4043245695	NOMINA	CHEQUE	4,430.62
1112-1-3-91	HSBC	04060981602	GASTO CORRIENTE PAGO REFERENCIADO	CHEQUE	212,347.54
1112-1-6-01	Scotiabank	05003869253	GASTO CORRIENTE PAGO REFERENCIADO	CHEQUE	22,237.82
1112-1-7-01	BanBajío	366189730101	FISE 2022	CHEQUE	-
					142,470,795.64

000020

AMEALCO DE BONFIL
Avance de gestión financiera junio 2022
Del 01 de enero al 30 de junio 2022

Derechos a recibir Efectivo y Equivalentes y Bienes o Servicios a Recibir

2. El municipio de Amealco de Bonfil al Cierre del mes de junio 2022 no tiene saldos pendientes de cobro por contribuciones en juicio.

3. Los derechos a recibir efectivo y equivalentes, y bienes o servicios a recibir, al cierre del mes de junio 2022, se integra como sigue:

DERECHOS A RECIBIR EFECTIVO Y EQUIVALENTES

CUENTA CONTABLE	NOMBRE DEL DEUDOR	FECHA DE VENCIMIENTO	IMPORTE	OBSERVACIONES
1123-1-1-01979	OSCAR PÉREZ MARTÍNEZ	30/06/2002	3,370.00	Gastos a comprobar
			3,370.00	

DERECHOS A RECIBIR BIENES O SERVICIOS

CUENTA CONTABLE	NOMBRE DEL DEUDOR	FECHA DE VENCIMIENTO	IMPORTE	OBSERVACIONES
1131-2-000323	GERARDO BLAS RAMÍREZ	31/12/2021	122,410.00	ANTICIPO ACREEDORES OTROS
1134-000012	JOSUÉ ALEJANDRO TREJO BARBOSA	29/07/2022	209,002.04	227: MAQ.227.FISMDF.22
1134-000012	JOSUÉ ALEJANDRO TREJO BARBOSA	31/07/2022	449,031.06	205: MAQ.205.FISMDF.22
1134-000054	CONSTRUCCIONES INTERESTATALES, S.A. DE C.V.	28/08/2022	298,839.41	272: MAQ.272.RF.22
1134-000557	HÉCTOR CUELLAR ROMERO	04/08/2022	179,151.80	191: MAQ.191.FISMDF.22
1134-000559	DANIELA GARFIAS VAZQUEZ	18/07/2022	208,052.12	185: MAQ.185.FISMDF.22
1134-000767	JAVIER CHAVERO FLORES	20/08/2022	77,298.41	172: MAQ.172.FISMDF.22
1134-000767	JAVIER CHAVERO FLORES	20/08/2022	139,811.73	171: MAQ.171.FISMDF.22
1134-000840	GERMAN LIZARDI GONZALEZ	31/07/2022	139,345.47	170: MAQ.170.FISMDF.22
1134-001991	URBANIZACIONES MONDRAGÓN, S.A. DE C.V.	09/06/2022	21,237.38	281: MAQ.281.RF.22
1134-001993	ADÁN MENDOZA ESTRADA	11/07/2022	445,490.09	215: MAQ.215.FISMDF.22
1134-001993	ADÁN MENDOZA ESTRADA	11/07/2022	445,494.44	214: MAQ.214.FISMDF
1134-001994	JOSÉ MÁRQUEZ CAMACHO	27/07/2022	449,257.67	218: MAQ.218.FISMDF.22
1134-001995	CONSTRUCTORA ARCONTT S.A. DE C.V.	05/09/2022	203,097.83	209: MAQ.209.FISMDF.22
1134-001997	HUGO CORREA SÁNCHEZ	14/08/2022	148,364.35	193: MAQ.193.FISMDF.22
1134-002062	GRUPO RV EQUIPO Y CONSTRUCCIÓN S.A. DE C.V.	26/02/2022	27,371.56	446: MAQ0156.PARTI.21
1134-002062	GRUPO RV EQUIPO Y CONSTRUCCIÓN S.A. DE C.V.	26/02/2022	9,994.14	447: MAQ0157.PARTI.21
1134-002062	GRUPO RV EQUIPO Y CONSTRUCCIÓN S.A. DE C.V.	29/04/2022	20,400.22	283: MAQ.283.RF.22
1134-002063	ARGELIO MONTES OLVERA	18/08/2022	298,426.77	236: MAQ.236.FISMDF.22
1134-002063	ARGELIO MONTES OLVERA	28/07/2022	222,739.40	176: MAQ.176.FISMDF.22
1134-002173	JOSÉ LUIS HERNANDEZ MONDRAGÓN	10/07/2022	237,076.28	282: MAQ.282.RF.22
1134-002173	JOSÉ LUIS HERNANDEZ MONDRAGÓN	21/07/2022	223,698.38	199: MAQ.199.FISMDF.22
1134-002173	JOSÉ LUIS HERNANDEZ MONDRAGÓN	07/07/2022	447,913.31	217: MAQ.217.FISMDF.22
1134-002173	JOSÉ LUIS HERNANDEZ MONDRAGÓN	07/07/2022	295,305.31	219: MAQ.219.FISMDF.22

5,318,809.17

Bienes Disponibles para su Transformación o Consumo (inventarios)

4. No aplica para el Municipio de Amealco de Bonfil.
5. No aplica para el Municipio de Amealco de Bonfil.

Inversiones Financieras

6. El Municipio de Amealco de Bonfil al cierre del mes de junio 2022 no cuenta con Fideicomisos.
7. El Municipio de Amealco de Bonfil no cuenta con inversiones financieras al cierre del mes de junio 2022.

Bienes Muebles, Inmuebles e Intangibles

8. Los Bienes Muebles e Inmuebles del Municipio de Amealco de Bonfil al cierre del mes de junio 2022 se encuentran integrados como sigue:

BIENES INMUEBLES					
CUENTA CONTABLE	CONCEPTO	IMPORTE	DEPRECIACIÓN ACUMULADA	VALOR EN LIBROS	OBSERVACIONES
1231-1-1-001	Terrenos	10,017,781.25	-	10,017,781.25	SALDO INICIAL
1231-5811	Terrenos	17,500,000.00	-	17,500,000.00	ADQUIRIDO EN EL EJERCICIO 2021
1233-1-01	Edificios y Locales	37,138,201.05	-	37,138,201.05	SALDO INICIAL
1235-2	Edificación no Habitacional en Proceso	1,545,956.70	-	1,545,956.70	INVERSIÓN PUBLICA EN PROCESO
1235-3	Construcción de Obras para el Abastecimiento de Agua, Petróleo, Gas, Electricidad y Telecomunicaciones en Proceso	83,797.04	-	83,797.04	INVERSIÓN PUBLICA EN PROCESO
1235-4	División de Terrenos y Construcción de Obras de Urbanización en Proceso	248,199.49	-	248,199.49	INVERSIÓN PUBLICA EN PROCESO
1235-5	Construcción de Vías de Comunicación en Proceso	3,042,764.03	-	3,042,764.03	INVERSIÓN PUBLICA EN PROCESO
1236-2-6221	Edificación no habitacional	801,497.78	-	801,497.78	INVERSIÓN PUBLICA EN PROCESO
		70,378,197.34	**-**	**70,378,197.34**	

AMEALCO DE BONFIL

Avance de gestión financiera junio 2022

Del 01 de enero al 30 de junio 2022

BIENES MUEBLES					
CUENTA CONTABLE	CONCEPTO	IMPORTE	DEPRECIACIÓN ACUMULADA	VALOR EN LIBROS	OBSERVACIONES
1241-1-0001	Mobiliario	1,130,506.10	82,162.36	1,048,343.74	SALDO INICIAL
1241-1-0002	Equipo de Administración	75,815.79		75,815.79	SALDO INICIAL
1241-1-5111	Muebles de oficina y estantería	1,894,826.31	505,912.52	1,388,913.79	ADQUIRIDOS 2016, A LA FECHA
1241-1-5112	Mobiliario	43,286.56	10,714.84	32,571.72	ADQUIRIDO EN 2018 A LA FECHA
1241-2-5121	Muebles, excepto de oficina y estantería	80,939.00	45,267.81	35,671.19	ADQUIRIDO EN 2018 A LA FECHA
1241-2-0001	Equipo de Servicio	1,100.00		1,100.00	SALDO INICIAL
1241-3-0001	Bienes Informáticos	1,925,315.51	462,014.72	1,463,300.79	SALDO INICIAL
1241-3-5151	Equipo de cómputo y de tecnología de la información	3,915,553.39	2,416,840.26	1,498,713.13	ADQUIRIDOS 2016, A LA FECHA
1241-9-0001	Otros Mobiliarios y Equipos de Administración	213,056.15	4,894.23	208,161.92	RECLASIFICACIÓN
1241-9-5191	Otros mobiliarios y equipos de administración	233,323.56	73,638.24	159,685.32	ADQUIRIDOS 2016, A LA FECHA
1242-1-0001	Equipos y aparatos Audiovisuales	178,822.15		178,822.15	RECLASIFICACIÓN
1242-1-5211	Equipos y aparatos audiovisuales	748,967.50	549,760.25	199,207.25	ADQUIRIDOS EJERCICIO 2017 A LA FECHA
1242-2-0001	Aparatos Deportivos	117,175.00		117,175.00	RECLASIFICACIÓN
1242-2-5221	Aparatos deportivos	1,248,808.39	1,220,190.05	28,618.34	ADQUIRIDOS EN 2017, A LA FECHA
1242-3-0001	Cámaras fotográficas y de Video	84,458.70	10,165.32	74,293.38	RECLASIFICACIÓN
1242-3-5231	Cámaras fotográficas y de video	485,558.43	437,500.22	48,058.21	ADQUIRIDOS 2016, A LA FECHA
1242-9-5291	Otro mobiliario y equipo educacional y recreativo	182,700.00	151,766.67	30,933.33	ADQUIRIDO EN 2017, A LA FECHA
1242-9-0001	Equipo Educacional Y Recreativo	217,016.33	37,302.56	179,713.77	SALDO INICIAL
1243-2-0001	Instrumental Médico y de Laboratorio	51,660.52		51,660.52	RECLASIFICACIÓN
1243-2-5321	Instrumental médico y de laboratorio	6,336.00	6,336.00	-	ADQUIRIDO 2017, A LA FECHA
1244-1-001	Vehículos y Equipo Terrestre	5,468,226.83	2,595,348.00	2,872,878.83	SALDO INICIAL
1244-1-5411	Vehículos y equipo terrestre	14,681,325.94	3,337,689.33	11,343,636.61	ADQUIRIDOS 2016, A LA FECHA
1244-9-0001	Otros Equipos de Transporte	6.00		6.00	RECLASIFICACIÓN
1245-1-001	Equipo de Seguridad Publica	274,142.62		274,142.62	SALDO INICIAL
1246-1-5611	Maquinaria y equipo agropecuario	524,005.85	41,575.28	482,430.57	ADQUIRIDO EN 2018 A LA FECHA
1246-2-5621	Maquinaria y equipo industrial	152,001.99	62,461.29	89,540.70	ADQUIRIDO 2017,A LA FECHA
1246-3-0001	Maquinaria y Equipo de Construcción	356,500.00		356,500.00	SALDO INICIAL
1246-3-5631	Maquinaria y Equipo de Construcción	28,346.02	8,031.37	20,314.65	ADQUIRIDA 2019, A LA FECHA
1246-4-001	Sistema de aire acondicionado, calefacción y de refrigeración industrial y comercial	1.00		1.00	RECLASIFICACIÓN
1246-4-5641	Sistemas de aire acondicionado, calefacción y de refrigeración industrial y comercial	18,850.00	3,141.67	15,708.33	ADQUIRIDO 2020, A LA FECHA
1246-5-0001	Equipos y Aparatos de Comunicación y Telecomunicación	332,395.10		332,395.10	SALDO INICIAL
1246-5-5651	Equipo de comunicación y telecomunicación	700,283.07	275,709.29	424,573.78	ADQUIRIDOS 2016, A LA FECHA
1246-6-0001	Maquinaria y Equipo Eléctrico Y Electrónico	5,300.00		5,300.00	SALDO INICIAL
1246-6-5661	Equipos de generación eléctrica, aparatos y accesorios eléctricos	397,609.75	123,839.00	273,770.75	ADQUIRIDO EN 2018, A LA FECHA
1246-7-0001	Herramientas y Máquinas-Herramienta	144,873.11	6,976.75	137,896.36	SALDO INICIAL
1246-7-5671	Herramientas y máquinas-herramienta	628,038.37	152,019.30	476,019.07	ADQUIRIDOS 2016, A LA FECHA
1246-9-0001	Otros Equipos	653,293.29	86,888.73	566,404.56	RECLASIFICACIÓN
1246-9-5691	Otros equipos	931,305.73	341,943.67	589,362.06	ADQUIRIDOS 2016, A LA FECHA
1244-9-5491	Otros equipos de transporte	825,658.04	704,160.03	121,498.01	ADQUIRIDOS 2016, A LA FECHA
1247-1-001	Bienes Artísticos y Culturales	6,968.29		6,968.29	SALDO INICIAL
		38,964,356.39	**13,754,249.76**	**25,210,106.63**	

El método de depreciación utilizado es aplicando porcentajes, adoptando los porcentajes emitidos en la "Guía de vida útil Estimada y Porcentaje de Depreciación" publicada en el Diario Oficial de la Federación el 15 de Agosto de 2012 y aprobado por el H. Ayuntamiento del Municipio de Amealco de Bonfil el 15 de Mayo de 2015; de tal forma que la depreciación acumulada al 30 de junio 2022 asciende a $ 13,754,249.76 (Trece millones setecientos cincuenta y cuatro mil doscientos cuarenta y nueve pesos 76/100 M.N.) de lo cual $ 1,884,649.83 (Un millón ochocientos ochenta y cuatro mil seiscientos cuarenta y nueve pesos 83/100 M.N.) corresponden a la depreciación del ejercicio 2022 (al 30 de junio de 2022).

9. El Municipio de Amealco de Bonfil al cierre del mes de junio 2022 cuenta con los siguientes Activos Intangibles.

Estimaciones y Deterioros

ACTIVOS INTANGIBLES					
CUENTA CONTABLE	CONCEPTO	IMPORTE	AMORTIZACIÓN ACUMULADA	VALOR EN LIBROS	OBSERVACIONES
1251-5911	Software	171,941.00	171,924.00	17.00	ADQUIRIDOS EN EL EJERCICIO 2016
1254-1-5971	Licencias informáticas e intelectuales	429,434.76	401,283.06	28,151.70	ADQUIRIDOS EN EL EJERCICIO 2017,2022.
		601,375.76	**573,207.06**	**28,168.70**	

10. El Municipio de Amealco de Bonfil al cierre del mes de junio 2022, tiene registrado un importe de $ 573,207.06 (Quinientos setenta y tres mil doscientos siete pesos 06/100, M.N.), en el rubro de Amortizaciones.

Otros Activos

11. El Municipio de Amealco de Bonfil al cierre del mes de junio 2022 presenta un saldo en el rubro de Otros Activos Circulantes de 59,290.00 (Cincuenta y nueve mil doscientos noventa pesos), por concepto de depósito en garantía.

Pasivo

1. El saldo de este rubro por **$ 11,097,517.64** (Once millones noventa y siete mil quinientos diecisiete pesos 64/100 M.N.) está integrado por el total de pagos pendientes a proveedores, contratistas, otros acreedores diversos, así como prestaciones salariales y las retenciones pendientes de enterar al cierre del mes de junio 2022 como sigue:

CUENTA	VENCIMIENTO	CONCEPTO	FACTIBILIDAD DE PAGO	Suma de Abonos al 30 de junio 2022
2111-3-1321	De 0 a 90 días	PRIMAS DE VACACIONES, DOMINICAL Y GRATIFICACIÓN DE FIN DE AÑO	FACTIBLE DE PAGO	5,434.74
2111-3-1323		AGUINALDO	FACTIBLE DE PAGO	2,293,146.77
2111-5-1593		VACACIONES	FACTIBLE DE PAGO	1,701.36
2112-1-000027		ESTEFANÍA CONTRERAS COLIN	FACTIBLE DE PAGO	23,571.20
2112-1-000028		ORLANDO DIAZ SOTO	FACTIBLE DE PAGO	17,400.00
2112-1-000067		ROSALBA GARDUÑO SÁNCHEZ	FACTIBLE DE PAGO	6,252.40
2112-1-000070		ENRIQUE GONZALEZ MONDRAGÓN	FACTIBLE DE PAGO	59,645.99
2112-1-000074		ROGELIO MARTÍNEZ CANO	FACTIBLE DE PAGO	61,597.23
2112-1-000075		JOSÉ LUIS MARTÍNEZ GONZALEZ	FACTIBLE DE PAGO	16,170.00
2112-1-000098		MARINA ANTONIO CARMONA	FACTIBLE DE PAGO	5,559.99
2112-1-000100		MA. ANDREA BECERRA RODRIGUEZ	FACTIBLE DE PAGO	2,695.03

AMEALCO DE BONFIL

Avance de gestión financiera junio 2022

Del 01 de enero al 30 de junio 2022

CUENTA	VENCIMIENTO	CONCEPTO	FACTIBILIDAD DE PAGO	Suma de Abonos al 30 de junio 2022
2112-1-000103		GASOLINERIA DE AMEALCO, S.A. DE C.V.	FACTIBLE DE PAGO	318,276.74
2112-1-000106		JAIME MORALES JUÁREZ	FACTIBLE DE PAGO	7,547.60
2112-1-000116		JOSÉ ANTONIO MONDRAGÓN MIRANDA	FACTIBLE DE PAGO	104,615.40
2112-1-000150		ADÁN TREJO NIEVES	FACTIBLE DE PAGO	982.52
2112-1-000152		ALUMBRADO PUBLICO INDUSTRIAL Y COMERCIAL J C, S.A. DE C.V.	FACTIBLE DE PAGO	183,003.92
2112-1-000193		PLOMERÍA Y CERÁMICA DE QUERÉTARO, S.A. DE C.V.	FACTIBLE DE PAGO	178.01
2112-1-000240		EDITORA OFFSET COLOR, S.A. DE C.V.	FACTIBLE DE PAGO	14,522.04
2112-1-000318		GAS Q. S.A. DE C.V.	FACTIBLE DE PAGO	6,223.50
2112-1-000368		ARMANDO VALDEZ GUZMÁN	FACTIBLE DE PAGO	364,484.76
2112-1-000505		Adán PEÑA GUZMÁN	FACTIBLE DE PAGO	5,220.00
2112-1-000506		GRUPO VANITY, S.A. DE C.V.	FACTIBLE DE PAGO	213,637.20
2112-1-000602		GERMAN PEREZ GONZALEZ	FACTIBLE DE PAGO	3,710.00
2112-1-000732		MARCO ANTONIO COLIN VELÁZQUEZ	FACTIBLE DE PAGO	9,860.00
2112-1-000776		IRMA GONZALEZ PEREZ	FACTIBLE DE PAGO	42,093.66
2112-1-000880		CFE SUMINISTRADOR DE SERVICIOS BÁSICOS	FACTIBLE DE PAGO	25,134.00
2112-1-001068		DALIA NAYELI ROJAS GARCIA	FACTIBLE DE PAGO	9,940.00
2112-1-001270		CALIXTO DE SANTIAGO SILVA	FACTIBLE DE PAGO	21,886.81
2112-1-001448		PREVENT DISTRIBUIDORA FARMACÉUTICA, S.A. DE C.V.	FACTIBLE DE PAGO	7,170.72
2112-1-001541		JULIO JARAMILLO DIAZ	FACTIBLE DE PAGO	7,830.00
2112-1-001695		JORGE DE JESÚS PIÑA	FACTIBLE DE PAGO	41,714.00
2112-1-001699		LEDEZMA Y LEDEZMA CONSULTORES S.C.	FACTIBLE DE PAGO	226,200.00
2112-1-001869		OSCAR CARAPIA MARTIN	FACTIBLE DE PAGO	221,072.57
2112-1-001982		CONSTRUFERRETERA AMEALCO SA DE CV	FACTIBLE DE PAGO	1,593.08
2112-1-002002		PATRICIA RODRIGUEZ LOPEZ	FACTIBLE DE PAGO	35,710.00
2112-1-002056		SALVADOR UGALDE ROJAS	FACTIBLE DE PAGO	58,000.00
2112-1-002072		MARTIN MENESES LOZADA	FACTIBLE DE PAGO	29,000.00
2112-1-002102		SALVADOR ÁNGELES ARIAS	FACTIBLE DE PAGO	29,680.00
2112-1-002124		MARIA KARINA MIRANDA BECERRIL	FACTIBLE DE PAGO	225,845.33
2112-1-002130		JAHAZIEL LEIJA BUENROSTRO	FACTIBLE DE PAGO	72,790.01
2112-1-002136		SOTHIOS FUND S DE RL DE CV	FACTIBLE DE PAGO	78,347.56
2112-1-002157		M C MICROCOMPUTACION SA DE CV	FACTIBLE DE PAGO	17,017.20
2112-1-002161		MANAT COMERCIAL S.A. DE C.V.	FACTIBLE DE PAGO	46,284.00
2112-1-002197		DENISSE LIMÓN SÁNCHEZ	FACTIBLE DE PAGO	10,108.94
2112-1-002200		BRISEYDA MARTÍNEZ ZÚÑIGA	FACTIBLE DE PAGO	18,123.84
2112-1-002205		AUTOMOTORES SONI SA DE CV	FACTIBLE DE PAGO	0.01
2112-1-002206		ISRAEL SÁNCHEZ ALCANTAR	FACTIBLE DE PAGO	6,566.04
2112-1-002207		CONNECTINC DIGITAL SERVICES S POR AS DE CV	FACTIBLE DE PAGO	9,280.00
2112-1-002232		EDGAR LOVERA CONTRERAS	FACTIBLE DE PAGO	- 0.55
2112-1-002252		AGROINSUMOS DEL CENTRO SA DE CV	FACTIBLE DE PAGO	105,268.90
2112-1-002267		BARRACUDA LABS S.A. DE C.V.	FACTIBLE DE PAGO	36,978.48
2113-000840		GERMAN LIZARDI GONZALEZ	FACTIBLE DE PAGO	83,797.04
2113-001993		Adán MENDOZA ESTRADA	FACTIBLE DE PAGO	1,037,121.42
2113-002062		GRUPO RV EQUIPO Y CONSTRUCCION S.A. DE C.V.	FACTIBLE DE PAGO	165,352.78

AMEALCO DE BONFIL
Plaza de la Constitución #20, Col. Centro, C.P. 76850,
Amealco de Bonfil, Qro. Tel. (448) 278 01 01
AMEALCO PUEBLO MÁGICO

AMEALCO DE BONFIL

Avance de gestión financiera junio 2022

Del 01 de enero al 30 de junio 2022

CUENTA	VENCIMIENTO	CONCEPTO	FACTIBILIDAD DE PAGO	Suma de Abonos al 30 de junio 2022
2113-002064		MARIA ELISA ESTREVER BARRAGÁN	FACTIBLE DE PAGO	299,146.04
2115-4411		AYUDAS SOCIALES A PERSONAS	FACTIBLE DE PAGO	144,226.51
2115-4431		AYUDAS SOCIALES A INSTITUCIONES DE ENSEÑANZA	FACTIBLE DE PAGO	30,066.78
2115-4451		AYUDAS SOCIALES A INSTITUCIONES SIN FINES DE LUCRO	FACTIBLE DE PAGO	1,834.00
2117-001		RETENCIÓN I.S.P.T.	FACTIBLE DE PAGO	925,409.73
2117-002		I.S.R. ARRENDAMIENTO	FACTIBLE DE PAGO	737.51
2117-003		I.S.R. HONORARIOS	FACTIBLE DE PAGO	36,742.88
2117-011		CUOTA SINDICAL	FACTIBLE DE PAGO	16,789.00
2117-012		PRESTAMOS CAJA DE AHORRO	FACTIBLE DE PAGO	- 9.00
2117-018		RETENCIÓN ISPT (FINIQUITOS Y LIQUIDACIONES)	FACTIBLE DE PAGO	1,013.88
2117-019		ISR RETENIDO RESICO	FACTIBLE DE PAGO	1,888.46
2117-3981		IMPUESTO SOBRE NÓMINAS Y OTROS QUE SE DERIVEN DE UNA RELACIÓN LABORAL	FACTIBLE DE PAGO	252,932.00
			Total, de 0 a 90 días	**8,106,120.03**
2111-3-1313	**De 90 a 180 días**	PRIMA DE ANTIGÜEDAD	FACTIBLE DE PAGO	564,809.69
2111-3-1321		PRIMAS DE VACACIONES, DOMINICAL Y GRATIFICACIÓN DE FIN DE AÑO	FACTIBLE DE PAGO	903.53
2111-3-1323		AGUINALDO	FACTIBLE DE PAGO	25,873.02
2111-5-1593		VACACIONES	FACTIBLE DE PAGO	7,910.53
			Total, de 90 a 180 días	**599,496.77**
2111-3-1321	**De 180 a 360 días**	PRIMAS DE VACACIONES, DOMINICAL Y GRATIFICACIÓN DE FIN DE AÑO	FACTIBLE DE PAGO	1,499.00
2111-3-1323		AGUINALDO	FACTIBLE DE PAGO	2,309,177.00
2112-1-000058		JOSÉ SAUL CRUZ RUIZ	FACTIBLE DE PAGO	13,920.00
2112-1-000075		JOSÉ LUIS MARTÍNEZ GONZALEZ	FACTIBLE DE PAGO	39,450.00
2117-018		RETENCIÓN ISPT (FINIQUITOS Y LIQUIDACIONES)	FACTIBLE DE PAGO	27,854.84
			Total, de 180 a 360 días	**2,391,900.84**
			TOTAL, GENERAL	**11,097,517.64**

2. Los Fondos de Bienes de Terceros en Administración y/o en Garantía a corto plazo ascienden a **$ 1,623,372.53** (Un millón seiscientos veintitrés mil trescientos setenta y dos pesos 53/100 M.N.), que representa el saldo de fondo de ahorro de empleados al 30 de junio 2022, el cual se administra en una cuenta bancaria del municipio y se entrega a los trabajadores en la segunda quincena del mes de diciembre, por convenio, y de acuerdo al convenio de ahí se otorgan préstamos a los trabajadores por lo que el saldo durante el periodo del 01 de enero al 31 de Diciembre fluctúa de manera constante por los préstamos, las recuperaciones de préstamo y las aportaciones quincenales.

3. El Municipio de Amealco de Bonfil no cuenta con otros pasivos al cierre del mes de junio 2022 más que los mencionados en el punto 1 y 2 de este apartado.

II) NOTAS AL ESTADO DE ACTIVIDADES

Ingresos de Gestión

AMEALCO DE BONFIL
Plaza de la Constitución #20, Col. Centro, C.P. 76850,
Amealco de Bonfil, Qro. Tel. (448) 278 01 01
AMEALCO PUEBLO MÁGICO

AMEALCO DE BONFIL

Avance de gestión financiera junio 2022

Del 01 de enero al 30 de junio 2022

1. Los ingresos recaudados en el Municipio de Amealco de Bonfil al 30 de junio 2022 ascienden a $ 206,186,212.73 (Doscientos seis millones ciento ochenta y seis mil doscientos doce pesos 73/100 M.N.), recaudados por los siguientes conceptos:

CUENTA CONTABLE	CONCEPTO	RECAUDADO AL 30 DE JUNIO 2022
4110	**IMPUESTOS**	**12,836,359.05**
4111	**IMPUESTOS SOBRE LOS INGRESOS**	**4,000.00**
4111-01	**IMPUESTO DE ENTRETENIMIENTO PÚBLICOS MUNICIPALES**	**4,000.00**
4111-01-001	Impuesto por Diversiones y Espectáculos Públicos	4,000.00
4112	**IMPUESTOS SOBRE EL PATRIMONIO**	**8,091,691.99**
4112-01	**IMPUESTO PREDIAL**	**4,369,120.69**
4112-01-001	Impuesto Predial Urbano Edificado	5,448,884.64
4112-01-002	Impuesto Predial Urbano Baldío	1,498,534.45
4112-01-003	Impuesto Predial Rustico	1,576,751.99
4112-01-004	Impuesto Predial de Fraccionamiento en proceso de ejecución	88,578.12
4112-01-007	Descuento De Impuesto Predial A Pensionados , Jubilados Y Miembros Del Inapam	- 87,822.59
4112-01-008	Descuento Predial Por Pago En enero 20%	- 775,246.26
4112-01-009	Descuento De Impuesto Predial Para Pago En febrero 8%	- 25,572.00
4112-01-010	Reducción Según Art. Transitorio Ley De Ingresos Municipal	- 3,354,987.66
4112-02	**IMPUESTO TRASLADO DE DOMINIO**	**3,463,673.07**
4112-02-001	Impuesto Traslado de Dominio	3,463,673.07
4112-03	**IMPUESTO SOBRE FRACCIONAMIENTO, CONDOMINIOS, Y POR LA DIVISIÓN O SUBDIVISIÓN Y RELOTIFICACIÓN DE PREDIOS**	**258,898.23**
4112-03-002	SUBDIVISIÓN	258,898.23
4112-03-003	FUSIÓN	-
4117	**ACCESORIOS DE IMPUESTOS**	**920,464.14**
4117-01	**ACCESORIOS DE IMPUESTOS**	**920,464.14**
4117-01-001	Recargos Predial	158,505.66
4117-01-002	Recargos Otros Impuestos	405,240.94
4117-01-003	Actualización	198,716.53
4117-01-004	MULTAS	158,001.01
4118	**IMPUESTOS NO COMPRENDIDOS EN LA LEY DE INGRESOS VIGENTE, CAUSADOS EN EJERCICIOS FISCALES ANTERIORES PENDIENTES DE LIQUIDACIÓN O PAGO**	**860,712.84**
4118-01	**IMPUESTOS NO COMPRENDIDOS EN LA LEY DE INGRESOS VIGENTE, CAUSADOS EN EJERCICIOS FISCALES ANTERIORES PENDIENTES DE LIQUIDACIÓN O PAGO**	**860,712.84**
4118-01-001	Impuesto Predial Urbano Edificado De Ejercicios Anteriores	519,666.37
4118-01-002	Impuesto Predial Urbano Baldío De Ejercicios Anteriores	310,680.88
4118-01-003	Impuesto Predial Rustico De Ejercicios Anteriores	123,562.51
4118-01-004	Impuesto Predial De Fraccionamiento En Proceso De Ejecución De Ejercicios Anteriores	58,455.09
4118-01-005	Impuesto Sobre Traslado De Dominio	359,158.50
4118-01-006	Impuesto Por Subdivisión	2,516.00
4118-01-007	Reducción Según Art. Transitorio Ley De Ingresos Municipal	- 513,326.51
4119	**OTROS IMPUESTOS**	**2,959,490.08**
4119-01	**IMPUESTO PARA EDUCACIÓN Y OBRAS PUBLICAS MUNICIPALES**	**2,959,490.08**
4119-01-001	Impuesto Para Educación y Obras Publicas Municipales 25% Impuestos	1,217,287.24
4119-01-002	Impuesto Para Educación y Obras Publicas Municipales 25% Derechos	1,742,202.84

AMEALCO DE BONFIL

Avance de gestión financiera junio 2022

Del 01 de enero al 30 de junio 2022

CUENTA CONTABLE	CONCEPTO	RECAUDADO AL 30 DE JUNIO 2022
4130	**CONTRIBUCIONES DE MEJORAS**	**601,148.28**
4131	**CONTRIBUCIONES DE MEJORAS POR OBRAS PÚBLICAS**	**601,148.28**
4131-01	**CONTRIBUCIONES DE MEJORAS POR OBRAS PÚBLICAS**	**601,148.28**
4131-01-001	Contribuciones de Mejoras por Obras Publicas	601,148.28
4140	**DERECHOS**	**6,964,990.79**
4141	**DERECHOS POR EL USO, GOCE, APROVECHAMIENTO O EXPLOTACIÓN DE BIENES DE DOMINIO PÚBLICO**	**1,091,650.86**
4141-01	**DERECHOS POR EL USO, GOCE, APROVECHAMIENTO O EXPLOTACIÓN DE BIENES DE DOMINIO PÚBLICO**	**1,091,650.86**
4141-01-001	Uso, Goce o aprovechamiento de bienes del dominio Publico	322,113.56
4141-01-002	Por el Uso de la Vía Publica para el ejercicio del Comercio Ambulante	769,537.30
4143	**DERECHOS POR PRESTACIÓN DE SERVICIOS**	**5,873,339.93**
4143-01	**POR LOS SERVICIOS PRESTADOS RELACIONADOS CON OBTENCIÓN O REVALIDACIONES DE LA LICENCIA MUNICIPAL DE FUNCIONAMIENTO**	**889,815.57**
4143-01-001	POR LA VISITA DE VERIFICACIÓN O INSPECCIÓN POR LA AUTORIDAD COMPETENTE	35,505.18
4143-01-002	POR LA VISITA DE VERIFICACIÓN O INSPECCIÓN PRACTICADA POR LA DEPENDENCIA ENCARGADA DE LAS FINANZAS PUBLICAS MUNICIPALES	88,419.12
4143-01-003	REFRENDO PARA EL EJERCICIO DE ACTIVIDADES PERMANENTES	610,324.96
4143-01-004	Empadronamiento o refrendo	155,423.21
4143-01-005	Por Ampliación De Horario Se Cobrará Por Hora Extraordinaria	143.10
4143-02	**POR LOS SERVICIOS PRESTADOS POR DIVERSOS CONCEPTOS RELACIONADOS CON CONSTRUCCIONES Y URBANIZACIONES**	**747,155.50**
4143-02-001	Licencias De Construcción	351,981.54
4143-02-002	Licencias De Construcción De Bardas, Tapiales Y Demoliciones	40,571.97
4143-02-003	Alineamiento Nomenclatura Y Numero Oficial	74,579.09
4143-02-004	REVISIÓN DE PROYECTO ARQUITECTÓNICO	17,662.82
4143-02-006	Dictamen Técnico Sobre Autorización Del Proyecto, Avance De Obra De Urbanización O Venta Provisional De Lotes De Fraccionamientos Y Condominios Y Por La Fusión, Subdivisión O Rezonificación De Predios	56,050.93
4143-02-007	Dictamen Técnico Para La Renovación De Licencia De Fraccionamientos Y Condominios	64,464.34
4143-02-010	REPOSICIÓN DE COPIAS DE PLANOS DE FRACCIONAMIENTOS Y CONDOMINIOS	-
4143-02-011	Constancias De Fraccionamientos Emitidas Por La Dependencia Municipal Competente	2,419.74
4143-02-012	Certificación de documentos o planos de fraccionamientos o condominios	-
4143-02-018	CARTA URBANA DEL PLAN DE DESARROLLO URBANO	384.88
4143-02-019	Ruptura Y Reparación De Pavimento De La Vía Publica	39,041.64
4143-02-020	Dictamen De Uso De Suelo Y Factibilidad De Giro	4,915.52
4143-02-021	Dictamen De Factibilidad De Poda Y Aprovechamiento De Arboles	8,007.15
4143-02-022	Servicios De Vigilancia, Inspección Y Control Necesarios Para La Ejecución De Obras Se Retendrá El 2% Sobre El Importe De Casa Estimación	87,075.88
4143-04	**POR EL SERVICIO DE ALUMBRADO PÚBLICO**	**518,054.87**
4143-04-001	Servicio de Alumbrado Publico	518,054.87
4143-05	**POR LOS SERVICIOS PRESTADOS POR EL REGISTRO CIVIL**	**1,257,625.10**
4143-05-001	Servicios Ordinarios Y Extraordinarios Incluyendo La Expedición De Acta	1,257,625.10
4143-06	**POR LOS SERVICIOS PRESTADOS POR AUTORIDADES DE SEGURIDAD PÚBLICA, POLICÍA Y TRÁNSITO MUNICIPAL**	**1,774.21**
4143-06-002	Otros Servicios	1,774.21
4143-07	**POR LOS SERVICIOS PÚBLICOS MUNICIPALES**	**-**
4143-07-004	RECOLECCIÓN DOMICILIARIA DE BASURA NO DOMESTICA	-
4143-08	**POR LOS SERVICIOS PRESTADOS POR PANTEONES MUNICIPALES**	**241,339.99**
4143-08-001	Servicios De Inhumación	151,414.26

AMEALCO DE BONFIL

Avance de gestión financiera junio 2022

Del 01 de enero al 30 de junio 2022

CUENTA CONTABLE	CONCEPTO	RECAUDADO AL 30 DE JUNIO 2022
4143-08-002	SERVICIOS DE EXHUMACIÓN	83,934.56
4143-08-003	Permiso De Cremación Y Traslado De Cadáveres Humanos O Restos Áridos Y Cenizas	5,991.17
4143-09	**POR LOS SERVICIOS PRESTADOS POR EL RASTRO MUNICIPAL**	**794,070.76**
4143-09-001	Sacrificio Y Procesamiento Por Cabeza	756,256.30
4143-09-003	SACRIFICIO DE GANADO EN HORAS EXTRAORDINARIAS	37,814.46
4143-10	**POR LOS SERVICIOS PRESTADOS EN MERCADOS MUNICIPALES**	**459,173.62**
4143-10-002	CESIONES DE DERECHOS REALIZADAS EN LOS MERCADOS MUNICIPALES	-
4143-10-004	Servicio De Sanitarios En Los Mercados Municipales	364,780.05
4143-10-005	Uso De Locales En Mercados Municipales	94,393.57
4143-11	**POR LOS SERVICIOS PRESTADOS POR LA SECRETARÍA DEL AYUNTAMIENTO**	**105,097.05**
4143-11-003	Expedición De Credenciales De Identificación Municipal	5,894.29
4143-11-004	Expedición De Constancias, Constancias De Ingresos Familiares Para Beca, Constancias De Residencia O De No Residencia	45,398.24
4143-11-005	EXPEDICIÓN DE COMPROBANTE DE GANADO	96.22
4143-11-006	RATIFICACIÓN DE ACTAS DE ASAMBLEA DE SOCIEDADES COOPERATIVAS	1,568.40
4143-11-007	EXPEDICIÓN DE COPIA CERTIFICADA DE DOCUMENTOS DE LOS ARCHIVOS MUNICIPALES POR CADA HOJA	1,162.54
4143-11-008	PUBLICACIÓN EN LA GACETA MUNICIPAL	50,977.36
4143-13	**POR LOS SERVICIOS PRESTADOS POR OTRAS AUTORIDADES MUNICIPALES**	**859,233.26**
4143-13-002	SERVICIO DE MANTENIMIENTO Y REPARACIÓN DE MOBILIARIO URBANO DERIVADO DE ACTOS PARTICULARES CON RESPONSABILIDAD PARA ESTOS	-
4143-13-003	Registro En Los Diferentes Padrones Del Municipio	252,382.60
4143-13-004	Dictámenes Emitidos Por Protección Civil, Ecología Y Medio Ambiente Municipales	389,054.24
4143-13-005	Servicios Que Presta La Unidad De Acceso A La Información Gubernamental	61.93
4143-13-006	AUTORIZACIÓN PARA ANUNCIOS Y PROMOCIONES PUBLICITARIAS QUE SE FIJEN GRÁFICAMENTE EN LAS CALLES O EN LOS EXTERIORES DE LOS EDIFICIOS O EN SUS AZOTEAS QUE NO SEA POR SONIDO	11,823.69
4143-13-009	Obtención De Bases De Licitación Por Cada Uno De Los Concursos Para Obra Pública Y Adquisiciones Municipales, Por Invitación Restringida O Licitación Publica	205,910.80
4150	**PRODUCTOS DE TIPO CORRIENTE**	**908,712.86**
4151	**PRODUCTOS DERIVADOS DEL USO Y APROVECHAMIENTO DE BIENES NO SUJETOS A RÉGIMEN DE DOMINIO PÚBLICO**	**908,712.86**
4151-01	**PRODUCTOS DERIVADOS DEL USO Y APROVECHAMIENTO DE BIENES NO SUJETOS A RÉGIMEN DE DOMINIO PÚBLICO**	**908,712.86**
4151-01-004	Productos Financieros	17,159.22
4151-01-005	Otros Productos Que Generen Ingresos Corrientes	85,156.59
4151-01-006	PRODUCTOS FINANCIEROS GASTO ETIQUETADO	806,397.05
4160	**APROVECHAMIENTOS DE TIPO CORRIENTE**	**2,528,981.68**
4162	**MULTAS**	**549,442.84**
4162-01	**MULTAS**	**549,442.84**
4162-01-001	Multas Por La Inobservancia A Diversas Disposiciones Establecidas En Las Leyes , Reglamentos, Códigos Y Convenios Aplicables De Carácter Estatal O Municipal	549,442.84
4164-01-001	REINTEGROS	-
4169	**OTROS APROVECHAMIENTOS**	**1,979,538.84**
4169-01	**OTROS APROVECHAMIENTOS**	**1,979,538.84**
4169-01-001	HERENCIAS, LEGADOS, DONACIONES Y DONATIVOS	50,000.00
4169-01-005	Conexiones Y Contratos	851.39

AMEALCO DE BONFIL

Plaza de la Constitución #20, Col. Centro, C.P. 76850,
Amealco de Bonfil, Qro. Tel. (448) 278 01 01

AMEALCO DE BONFIL

Avance de gestión financiera junio 2022

Del 01 de enero al 30 de junio 2022

CUENTA CONTABLE	CONCEPTO	RECAUDADO AL 30 DE JUNIO 2022
4169-01-006	INDEMNIZACIONES Y REINTEGROS	77,987.45
4169-01-008	INGRESOS DE FERIA	1,751,700.00
4169-01-010	Arrendamientos	99,000.00
4210	**PARTICIPACIONES, APORTACIONES, CONVENIOS, INCENTIVOS DERIVADOS DE LA COLABORACIÓN FISCAL Y FONDOS DISTINTOS DE APORTACIONES**	**182,120,145.07**
4211	**PARTICIPACIONES**	**84,115,875.00**
4211-01	**FONDO GENERAL DE PARTICIPACIONES**	**56,398,533.00**
4211-01-001	ANTICIPO FONDO GENERAL 20%	21,690,577.00
4211-01-002	ANTICIPO FONDO GENERAL 2.5%	5,085,315.00
4211-01-003	ORDINARIA FONDO GENERAL 20%	21,622,917.00
4211-01-004	ORDINARIA FONDO GENERAL 2.5%	5,069,451.00
4211-01-005	AJUSTE FONDO GENERAL 20%	2,204,557.00
4211-01-006	AJUSTE FONDO GENERAL 2.5%	516,854.00
4211-01-008	FEIEF FONDO GENERAL 20%	168,917.00
4211-01-009	FEIEF FONDO GENERAL 2.5%	39,945.00
4211-02	**FONDO DE FOMENTO MUNICIPAL**	**13,552,918.00**
4211-02-001	FONDO DE FOMENTO MUNICIPAL	12,320,760.00
4211-02-003	AJUSTE FONDO DE FOMENTO MUNICIPAL	1,199,587.00
4211-02-004	FEIEF FONDO DE FOMENTO MUNICIPAL	32,571.00
4211-03	**IMPUESTO ESPECIAL SOBRE PRODUCCIÓN Y SERVICIOS**	**1,330,784.00**
4211-03-001	IMPUESTO ESPECIAL SOBRE PRODUCCIÓN Y SERVICIOS 20%	1,034,626.00
4211-03-002	IMPUESTO ESPECIAL SOBRE PRODUCCIÓN Y SERVICIOS 2.5%	242,566.00
4211-03-003	AJUSTE IMPUESTO ESPECIAL SOBRE PRODUCCIÓN Y SERVICIOS 20%	43,413.00
4211-03-004	AJUSTE IMPUESTO ESPECIAL SOBRE PRODUCCIÓN Y SERVICIOS 2.5%	10,179.00
4211-04	**FONDO DE FISCALIZACIÓN Y RECAUDACIÓN**	**4,939,404.00**
4211-04-001	FONDO DE FISCALIZACIÓN Y RECAUDACIÓN 20%	3,997,746.00
4211-04-002	FONDO DE FISCALIZACIÓN Y RECAUDACIÓN 2.5%	937,260.00
4211-04-003	AJUSTE FONDO DE FISCALIZACIÓN Y RECAUDACIÓN 20%	-
4211-04-004	AJUSTE FONDO DE FISCALIZACIÓN Y RECAUDACIÓN 2.5%	-
4211-04-009	FEIEF FONDO DE FISCALIZACIÓN Y RECAUDACIÓN 20%	3,557.00
4211-04-010	FEIEF FONDO DE FISCALIZACIÓN Y RECAUDACIÓN 2.5%	841.00
4211-05	**INCENTIVOS A LA VENTA FINAL DE GASOLINAS Y DIESEL**	**525,837.00**
4211-05-001	GASOLINAS Y DIESEL 70%	483,969.00
4211-05-002	GASOLINAS Y DIESEL 30%	41,868.00
4211-06	**IMPUESTO FEDERAL SOBRE TENENCIA O USO DE VEHÍCULOS**	**454.00**
4211-06-001	POR EL IMPUESTO FEDERAL SOBRE TENENCIA O USO DE VEHÍCULOS	454.00
4211-07	**INCENTIVOS POR EL IMPUESTO SOBRE AUTOMÓVILES NUEVOS**	**1,158,681.00**
4211-07-001	INCENTIVOS POR EL I.S.A.N. 20%	938,622.00
4211-07-002	INCENTIVOS POR EL I.S.A.N. 2.5%	220,059.00
4211-08	**IMPUESTO POR LA VENTA DE BIENES CUYA ENAJENACIÓN SE ENCUENTRA GRAVADA POR LA LEY DEL IMPUESTO ESPECIAL SOBRE PRODUCCIÓN Y SERVICIOS**	**228,293.00**
4211-08-001	IMPUESTO POR LA VENTA DE BIENES CUYA ENAJENACIÓN SE ENCUENTRA GRAVADA POR LA LEY DEL IEPS 20%	184,936.00
4211-08-002	IMPUESTO POR LA VENTA DE BIENES CUYA ENAJENACIÓN SE ENCUENTRA GRAVADA POR LA LEY DEL IEPS 2.5%	43,357.00
4211-10	**FONDO DEL IMPUESTO SOBRE LA RENTA PARTICIPABLE**	**5,220,295.00**
4211-10-001	FONDO I.S.R.	5,220,295.00
4211-11	**FONDO DE COMPENSACIÓN DEL I.S.A.N**	**157,404.00**

AMEALCO DE BONFIL

Plaza de la Constitución #20, Col. Centro, C.P. 76850,
Amealco de Bonfil, Qro. Tel. (448) 278 01 01

AMEALCO DE BONFIL
Avance de gestión financiera junio 2022
Del 01 de enero al 30 de junio 2022

CUENTA CONTABLE	CONCEPTO	RECAUDADO AL 30 DE JUNIO 2022
4211-11-001	FONDO DE COMPENSACIÓN DEL I.S.A.N. 20%	127,512.00
4211-11-002	FONDO DE COMPENSACIÓN DEL I.S.A.N. 2.5%	29,892.00
4211-12	**ISR ENAJENACIÓN DE BIENES INMUEBLES**	**603,272.00**
4211-12-001	ISR ENAJENACIÓN DE BIENES INMUEBLES 20%	488,698.00
4211-12-002	ISR ENAJENACIÓN DE BIENES INMUEBLES 2.5%	114,574.00
4212	**APORTACIONES**	**98,004,270.07**
4212-01	**FONDO DE APORTACIONES PARA LA INFRAESTRUCTURA SOCIAL MUNICIPAL**	**72,596,928.00**
4212-01-001	Fondo de Aportaciones para la Infraestructura Social Municipal	72,596,928.00
4212-02	**FONDO DE APORTACIONES PARA EL FORTALECIMIENTO DE LOS MUNICIPIOS Y DE LAS DEMARCACIONES TERRITORIALES DEL DISTRITO FEDERAL**	**25,407,342.07**
4212-02-001	Fondo de Aportaciones para el Fortalecimiento de los Municipios y de las Demarcaciones Territoriales del Distrito Federal	25,407,342.00
4212-02-002	INTERESES FORTAMUN-DF	0.07
4300	**OTROS INGRESOS Y BENEFICIOS**	**225,875.00**
4399-52-05	OTROS INGRESOS	225,875.00
	TOTAL, INGRESOS	**206,186,212.73**

2. Al cierre del mes de junio 2022 no se tiene registro de otros ingresos percibidos en el Municipio de Amealco de Bonfil, más que los considerados en el punto 1 de esta sección.

Gastos y Otras Pérdidas:

1. El total de gastos al cierre del mes de junio 2022 es de $ 105,032,511.76 (Ciento cinco millones treinta y dos mil quinientos once pesos 76/100 M.N.).

MONTO TOTAL DE GASTOS AL 30 DE JUNIO 2022	$105,032,511.76

CUENTA		MONTO INDIVIDUAL	PORCENTAJE RESPECTO DEL TOTAL DEL GASTO
5111	REMUNERACIONES AL PERSONAL DE CARÁCTER PERMANENTE	$21,060,721.27	20.05%
5112	REMUNERACIONES AL PERSONAL DE CARÁCTER TRANSITORIO	$11,569,016.15	11.01%
5113	REMUNERACIONES ADICIONALES Y ESPECIALES	$11,878,941.73	11.31%
5138	SERVICIOS OFICIALES	$13,772,556.05	13.11%

III) NOTAS AL ESTADO DE VARIACIÓN EN LA HACIENDA PÚBLICA

1. Al cierre del mes de junio 2022 no existe modificación al patrimonio contribuido.

AMEALCO DE BONFIL
Plaza de la Constitución #20, Col. Centro. C.P. 76850.
Amealco de Bonfil, Qro. Tel. (448) 278 01 01
AMEALCO PUEBLO MÁGICO

2. El Patrimonio generado al cierre del mes de junio 2022, es como sigue:

CUENTA	MONTO 2022	2021	VARIACIÓN
RESULTADO DEL EJERCICIO	**101,153,701.33**	**-40,705,565.20**	**141,859,266.53**
RESULTADOS DE EJERCICIOS ANTERIORES	**75,657,552.57**	**117,283,183.04**	**-41,625,630.47**
REVALÚOS	0.00	0.00	0.00
Revalúo de Bienes Inmuebles	0.00	0.00	0.00
Revalúo de Bienes Muebles	0.00	0.00	0.00
Revalúo de Bienes Intangibles	0.00	0.00	0.00
Otros Revalúos	0.00	0.00	0.00
RESERVAS	0.00	0.00	0.00
Reservas de Patrimonio	0.00	0.00	0.00
Reservas Territoriales	0.00	0.00	0.00
Reservas por Contingencias	0.00	0.00	0.00
RECTIFICACIONES DE RESULTADOS DE EJERCICIOS ANTERIORES	**-4,750,756.27**	**-4,750,756.27**	**0.00**
Cambios en Políticas Contables	0.00	0.00	0.00
Cambios por Errores Contables	4,750,756.27	4,750,756.27	**0.00**

V) NOTAS AL ESTADO DE FLUJOS DE EFECTIVO

Efectivo y equivalentes

1. El análisis de los saldos inicial y final que figuran en la última parte del Estado de Flujo de Efectivo en la cuenta de efectivo y equivalentes es como sigue:

CUENTA	2022	2021
Efectivo	-	-
Efectivo en Bancos –Tesorería	142,470,795.64	57,443,174.37
Efectivo en Bancos- Dependencias	-	-
Inversiones Temporales (hasta 3 meses)	-	-
Fondos con Afectación Específica	-	-

AMEALCO DE BONFIL
Avance de gestión financiera junio 2022
Del 01 de enero al 30 de junio 2022

Depósitos de Fondos de Terceros y Otros	-	-
Otros Efectivos y Equivalentes	-	-
Total, de Efectivo y Equivalentes	**142,470,795.64**	**57,443,174.37**

2. El detalle de las adquisiciones de bienes muebles e inmuebles con su monto global y qué porcentaje de estas adquisiciones fueron realizadas mediante subsidios de capital del sector central. Adicionalmente revelar el importe de los pagos que durante el período se hicieron por la compra de los elementos citados.

ADQUISICIONES POR ACTIVIDADES DE INVERSIÓN	MONTO GLOBAL	PORCENTAJE DE ADQUISICIÓN CON SUBSIDIOS DE SECTOR CENTRAL	IMPORTE DE PAGOS POR LA COMPRA
Bienes Inmuebles, Infraestructura y Construcciones en Proceso	2,000,525.56	-	**2,000,525.56**
Bienes Muebles	5,327,775.34	-	**5,327,775.34**

3. Conciliación de los Flujos de Efectivo Netos de las Actividades de Operación y la cuenta de Ahorro/Desahorro antes de Rubros Extraordinarios:

	jun-22	2021
Ahorro/desahorro antes de rubros extraordinarios	**91,603,177.65**	**103,220,126.57**
Movimientos de partidas (o rubros) que no afectan al efectivo	-	
Depreciación	-	
Amortización		
Incrementos en las provisiones		
Incremento en inversiones producido por revaluación		
Ganancia/pérdida en venta de propiedad, planta y equipo		
Incremento en cuentas por cobrar		
Partidas extraordinarias		
Otros ingresos y beneficios		
Flujos de Efectivo Netos de las Actividades de Operación	**91,603,177.65**	**103,220,126.57**

AMEALCO DE BONFIL
Plaza de la Constitución #20, Col. Centro, C.P. 76850,
Amealco de Bonfil, Qro. Tel. (448) 278 01 01
AMEALCO PUEBLO MÁGICO

V) CONCILIACIÓN ENTRE LOS INGRESOS PRESUPUESTARIOS Y CONTABLES, ASÍ COMO ENTRE LOS EGRESOS PRESUPUESTARIOS Y LOS GASTOS CONTABLES

La conciliación se presentará atendiendo a lo dispuesto por la Acuerdo por el que se emite el formato de conciliación entre los ingresos presupuestarios y contables, así como entre los egresos presupuestarios y los gastos contables que al cierre del mes de junio 2022 es como sigue:

Municipio de Amealco de Bonfil

Conciliación entre los Ingresos Presupuestarios y Contables

Del 01 de enero al 30 de junio 2022

1.-TOTAL DE INGRESOS PRESUPUESTARIOS	**$206,742,172.73**
2. MÁS INGRESOS CONTABLES NO PRESUPUESTARIOS	**$225,875.00**
2.1 INGRESOS FINANCIEROS	$0.00
2.2 INCREMENTO POR VARIACIÓN DE INVENTARIOS	$0.00
2.3 DISMINUCIÓN DEL EXCESO DE ESTIMACIONES POR PÉRDIDA O DETERIORO U OBSOLESCENCIA	$0.00
2.4 DISMINUCIÓN DEL EXCESO DE PROVISIONES	$0.00
2.5 OTROS INGRESOS Y BENEFICIOS VARIOS	$225,875.00
2.6 OTROS INGRESOS CONTABLES NO PRESUPUESTARIOS	$0.00
3. MENOS INGRESOS PRESUPUESTARIOS NO CONTABLES	**$781,835.00**
3.1 APROVECHAMIENTOS PATRIMONIALES	$781,835.00
3.2 INGRESOS DERIVADOS DE FINANCIAMIENTOS	$0.00
3.3 OTROS INGRESOS PRESUPUESTARIOS NO CONTABLES	$0.00
4. TOTAL DE INGRESOS CONTABLES	**$206,186,212.73**

AMEALCO DE BONFIL

Avance de gestión financiera junio 2022

Del 01 de enero al 30 de junio 2022

Municipio de Amealco de Bonfil
Conciliación entre los Egresos Presupuestarios y Contables
Del 01 de enero al 30 de junio 2022

1.-TOTAL DE EGRESOS PRESUPUESTARIOS	**$112,057,498.06**
2. MENOS EGRESOS PRESUPUESTARIOS NO CONTABLES	**$8,942,808.66**
2.1 MATERIAS PRIMAS Y MATERIALES DE PRODUCCIÓN Y COMERCIALIZACIÓN	$0.00
2.2 MATERIALES Y SUMINISTROS	$0.00
2.3 MOBILIARIO Y EQUIPO DE ADMINISTRACIÓN	$260,240.20
2.4 MOBILIARIO Y EQUIPO EDUCACIONAL Y RECREATIVO	$0.00
2.5 EQUIPO E INSTRUMENTAL MÉDICO Y DE LABORATORIO	$0.00
2.6 VEHÍCULOS Y EQUIPO DE TRANSPORTE	$4,949,199.01
2.7 EQUIPO DE DEFENSA Y SEGURIDAD	$0.00
2.8 MAQUINARIA, OTROS EQUIPOS Y HERRAMIENTAS	$118,336.13
2.9 ACTIVOS BIOLÓGICOS	$0.00
2.10 BIENES INMUEBLES	$0.00
2.11 ACTIVOS INTANGIBLES	$29,090.48
2.12 OBRA PÚBLICA EN BIENES DE DOMINIO PÚBLICO	$3,087,326.85
2.13 OBRA PÚBLICA EN BIENES PROPIOS	$498,615.99
2.14 ACCIONES Y PARTICIPACIONES DE CAPITAL	$0.00
2.15 COMPRA DE TÍTULOS Y VALORES	$0.00
2.16 CONCESIÓN DE PRÉSTAMOS	$0.00
2.17 INVERSIONES EN FIDEICOMISOS, MANDATOS Y OTROS ANÁLOGOS	$0.00
2.18 PROVISIONES PARA CONTINGENCIAS Y OTRAS EROGACIONES ESPECIALES	$0.00
2.19 AMORTIZACIÓN DE LA DEUDA PÚBLICA	$0.00
2.20 ADEUDOS DE EJERCICIOS FISCALES ANTERIORES (ADEFAS)	$0.00
2.21 OTROS EGRESOS PRESUPUESTARIOS NO CONTABLES	$0.00
3. MÁS GASTOS CONTABLES NO PRESUPUESTARIOS	**$1,917,822.36**
3.1 ESTIMACIONES, DEPRECIACIONES, DETERIOROS, OBSOLESCENCIA Y AMORTIZACIONES	$1,888,622.45
3.2 PROVISIONES	$0.00
3.3 DISMINUCIÓN DE INVENTARIOS	$0.00
3.4 AUMENTO POR INSUFICIENCIA DE ESTIMACIONES POR PÉRDIDA O DETERIORO U OBSOLESCENCIA	$0.00
3.5 AUMENTO POR INSUFICIENCIA DE PROVISIONES	$0.00
3.6 OTROS GASTOS	$29,199.91
3.7 OTROS GASTOS CONTABLES NO PRESUPUESTARIOS	$0.00
4. TOTAL DE GASTOS CONTABLES	**$105,032,511.76**

AMEALCO DE BONFIL
Avance de gestión financiera junio 2022
Del 01 de enero al 30 de junio 2022

Contables

b) NOTAS DE MEMORIA (CUENTAS DE ORDEN)

Valores. Nada que manifestar al cierre del mes de junio 2022

Emisión de Obligaciones. Nada que manifestar al cierre del mes de junio 2022

Juicios: Al 30 de junio 2022

JUICIOS		
Cuenta de Orden Contable	**Concepto**	**Importe**
7410-1-026	J. IVÁN JASEL ROCHA GONZÁLEZ	101,988.24
7410-1-027	GOBAL CONSTRUCCIONES S.A. DE C.V. EXP. 622/2017	44,908,599.90
7410-1-028	DELIA VARELA MONTOYA EXP. 1666/2018/1	221,187.23
7410-1-029	LORENA REGINO BERNABE EXP. 929/2018/1	706,693.78
7410-1-034	CARLOS MIRANDA CHAVEZ EXP 1169/2019/1	243,482.88
7410-1-035	KARLA BECERRA SOTO EXP 49/2019/1	834,462.88
7410-1-036	AGUSTÍN ROBERTO CHAVARRÍA ZAPATA EXP. 816/2020/1	38,000.00
7410-1-037	ISRAEL MORALES MONDRAGÓN EXP. 815/2020/1	55,536.00
7410-1-038	FERNANDO TORRES LARA EXP. 2104055-SJR	331,338.38
7410-1-039	ARACELI URIBE CANO EXP 1679/2021/1	510,700.86
7410-1-040	MARCELINO NARCISO FRANCISCO EXP/1209/2021/1	58,709.80
7410-1-041	MARIELA MARTÍNEZ CANO EXP/1540/2021/1	371,810.40
7410-1-042	FERNANDO PEREZ MEJÍA EXP/1051/2021/1	194,015.88
7410-1-043	MA. DEL PUEBLITO ALEGRÍA CORTEZ EXP/1476/2021/1	226,769.32
7410-1-044	LUIS JAVIER NARCISO HERNANDEZ EXP/1830/2021/1	114,267.31
7410-1-045	RAFAEL DEZMA GONZALEZ EXP/2057/21/1	120,654.25
7410-1-046	PÁNFILO PICAZO JACOBO EXP/1944/21/1	8,553.16
7410-1-047	MARIELA CORREA DIAZ EXP/1784/2021	65,677.36
7410-1-048	DELIA GARDUÑO DURAN EXP/1562/21/1	337,809.07
7410-1-050	CLAUDIA JERÓNIMO MATILDE EXP/2200/2021/1	10,632.16
7410-1-051	LUIS EDUARDO NAVARRETE EXP/2270/2021/1	33,243.84
7410-1-052	GUSTAVO RUPERTO BERNABÉ EXP/2312/2021/1	27,552.92
7410-1-053	JULIÁN REYES ARGUETA EXP/170/2022/1	31,358.00
7410-1-054	TERESA DIONISIO GUILLERMO EXP/335/2022/1	14,111.01
7410-1-055	RAMÓN DE JESÚS ÁNGEL EXP/338/2022/1	24,594.00
7410-1-056	ELENA OBREGÓN LUNA EXP/174/2022/1	10,118.45
7410-1-057	SAMUEL ARCINIEGA FLORES EXP/174/2022/1	205,936.13
7410-1-058	LEONEL MONDRAGÓN GARCÍA EXP/174/2022/1	198,631.63
7410-1-059	ALEJANDRO CABRERA ÁLVAREZ EXP/712/2022/1	65,332.98
7410-1-060	DANIEL JIMÉNEZ CARAPIA EXP/631/2022/1	10,448.00
7410-1-061	MIGUEL ÁLVAREZ VALDEZ EXP/340/2022/1	120,453.73
7410-1-062	MA. DEL ROSARIO PÉREZ CARRILLO EXP/524/2022/1	120,000.00
7410-1-063	VIRGINIA CHAPARRO SÁNCHEZ EXP/886/2022/1	145,371.85
7410-1-064	RAÚL ALEGRÍA RUÍZ EXP/724/2022/11	87,512.19
		50,555,553.59

De los registros en cuentas de orden respecto a los juicios laborales, el recurso se encuentra provisionado en una cuenta bancaria etiquetada como "Contingencias Laborales", con número 0111400622 de la institución bancaria BBVA, y que al cierre del mes de junio 2022 presenta un saldo en libros de $ 3,676,464.40 (Tres millones seiscientos setenta y seis mil cuatrocientos sesenta y cuatro pesos 40/100 M.N.), saldo de remanentes de ejercicios anteriores para hacer frente a estas contingencias.

Se registra en las cuentas de orden contable 7810 y 7820 Los adeudos del Impuesto predial de ejercicios anteriores al 30 de junio 2022, Importe que integra el adeudo del impuesto predial más el 25% para educación y obras públicas municipales, que, al cierre del mes de junio, asciende a $ 23,651,395.58 (Veintitrés millones seiscientos cincuenta y un mil trescientos noventa y cinco pesos 58/100 M.N.).

Presupuestarias:

CUENTAS DE ORDEN PRESUPUESTARIAS — **AL 30 DE JUNIO 2022**

LEY DE INGRESOS	
LEY DE INGRESOS ESTIMADA	*$389,072,505.00*
LEY DE INGRESOS POR EJECUTAR	*$182,563,984.27*
MODIFICACIONES A LA LEY DE INGRESOS ESTIMADA	*$233,652.00*
LEY DE INGRESOS DEVENGADA	*$206,742,172.73*
LEY DE INGRESOS RECAUDADA	*$206,742,172.73*

PRESUPUESTO DE EGRESOS	
PRESUPUESTO DE EGRESOS APROBADO	*$389,072,505.00*
PRESUPUESTO DE EGRESOS POR EJERCER	*$190,217,424.06*
MODIFICACIONES AL PRESUPUESTO DE EGRESOS APROBADO	*$6,733,898.12*
PRESUPUESTO DE EGRESOS COMPROMETIDO	*$205,588,979.06*
PRESUPUESTO DE EGRESOS DEVENGADO	*$112,057,498.06*
PRESUPUESTO DE EGRESOS EJERCIDO	*$102,569,903.96*
PRESUPUESTO DE EGRESOS PAGADO	*$102,569,903.95*

Se realizan las siguientes ampliaciones presupuestales solo afectando el presupuesto de Egresos por ejecución de recursos de ejercicios anteriores

AMPLIACIONES PRESUPUESTALES (EGRESOS)		
CONCEPTO	**IMPORTE**	**OBSERVACIÓN**
REMANENTES DE EJERCICIOS ANTERIORES	630,460.00	GEQ OYA 2021
REMANENTES DE EJERCICIOS ANTERIORES	9,996,378.49	RECURSOS FISCALES 2021
REMANENTES DE EJERCICIOS ANTERIORES	192,230.27	GC RECURSOS ANTERIORES
REMANENTES DE EJERCICIOS ANTERIORES	- 5,441,102.65	PARTICIPACIONES 2021
REMANENTES DE EJERCICIOS ANTERIORES	384,841.39	FEIEF 2021
REMANENTES DE EJERCICIOS ANTERIORES	187,622.00	FEIEF 2021

AMEALCO DE BONFIL
Avance de gestión financiera junio 2022
Del 01 de enero al 30 de junio 2022

AMPLIACIONES PRESUPUESTALES (EGRESOS)		
CONCEPTO	IMPORTE	OBSERVACIÓN
REMANENTES DE EJERCICIOS ANTERIORES	422,717.00	PARTICIPACIONES 2021
REMANENTES DE EJERCICIOS ANTERIORES	150,800.00	PARTICIPACIONES 2021
REMANENTES DE EJERCICIOS ANTERIORES	- 23,700.38	PARTICIPACIONES 2021
	6,500,246.12	

c) NOTAS DE GESTIÓN ADMINISTRATIVA

1. Introducción

De acuerdo con lo establecido en los artículos 46,49 y 52 de la Ley General de Contabilidad Gubernamental (LGCG), los entes públicos deberán emitir en forma periódica estados financieros así mismo, cuando algún rubro lo requiera se deberá acompañar de notas a los Estados Financieros, con la finalidad de reservar y proporcionar información adicional y suficiente que amplié y de significado a los datos contenidos en los Estados Financieros, los cuales serán la base para la emisión de informes periódicos y para la formulación de la cuenta pública anual.

Aunado a lo anterior se señala que los entes públicos deberán elaborar dichos estados de conformidad con las disposiciones normativas y técnicas que emanen de la Ley General de Contabilidad Gubernamental, o bien, aquellas que emita el Consejo Nacional de Armonización Contable (CONAC).

El Municipio de Amealco de Bonfil tiene como principal objetivo la prestación de servicios públicos y dotar de servicios básicos a la comunidad en apego a las disposiciones legales, con ello dar cumplimiento a la Ley General de Contabilidad Gubernamental en que sus estados financieros se orienten a informar de la ejecución del presupuesto y en general de los movimientos financieros dentro de los parámetros legales autorizados.

El Municipio cuenta con un gobierno humanista, cercano y transparente, que construye un municipio seguro, con oportunidades para todos, infraestructura y servicios de calidad fomentando el desarrollo integral y armónico de sus recursos naturales.

Se pretende ser un municipio en plenitud de desarrollo gracias al trabajo que ha logrado unir las capacidades y cualidades de la sociedad y del gobierno, respetando la herencia histórica y cultural, el medio ambiente, nuestra identidad y lucha constante de su gente.

2. Panorama Económico y Financiero

El Municipio opera por la captación de sus ingresos propios, las participaciones y aportaciones federales así como los convenios que se llegasen autorizar, la captación de los ingresos del Municipio de Amealco de Bonfil depende en gran medida de las participaciones , aportaciones y convenios, la mayor parte de las obras y acciones se realizan con los recursos federales por lo cual la toma de decisiones se deriva del techo financiero que se asigne al municipio respecto a los convenios y las aportaciones, al cierre del mes de junio 2022 el municipio se encuentra sano financieramente debido a que no se tiene deuda pública.

3. Autorización e Historia

El Municipio de Amealco es una de las poblaciones más antiguas del Estado de Querétaro, pues fue fundada en el año de 1538 muy probablemente por los conquistadores Fernando de Tapia y Nicolás de San Luis Montañés. Hacia finales del siglo XVIII la entonces Villa de Amealco estaba sujeta a la jurisdicción de San Jerónimo Aculco y se dice que en el año de 1820 arribo a lo que hoy es la cabecera Municipal un grupo de españoles y franceses con el propósito de explorar la industria maderera la cual llego a cobrar tal auge que esta zona se colocó como una de las más importantes abastecedoras de madera de la ciudad de México. La palabra Amealco significa "lugar de manantiales" o "donde brota el agua por entre las rocas".

En el año de 1985 por acuerdo de la legislatura del Estado el Municipio lleva agregado el nombre de Bonfil, como homenaje al C. Alfredo Vladimir Bonfil, quien fue un líder campesino a nivel nacional y ministro de la Secretaria de Agricultura y Ganadería.
En el Municipio existen 34 comunidades de origen otomí, es uno de los municipios con mayor población indígena.

AÑO	ACONTECIMIENTO
Época Prehispánica	Grupos otomíes y chichimecas realizaron los primeros asentamientos en la región, como consecuencia de su salida del valle de México hacia esta zona.
1538	Fue fundado el Municipio por los conquistadores Fernando de Tapia y Nicolás de San Luis Montañés
1748	Se formó el primer padrón general de Amealco.
1820	Se asentó un grupo de españoles y franceses en la cabecera municipal con el propósito de explotar los bosques de la zona; dando lugar a la primera traza urbana y arquitectónica del poblado. Durante la colonia Amealco se caracterizó por la explotación intensiva de sus bosques gran parte de la cual se transportaba a la capital de la Nueva España, donde también se enviaba a Europa y Estados Unidos de Norteamérica.
1825	La Constitución Política del Estado de Querétaro divide al territorio estatal, considerando a Amealco como Distrito.
1912	En la época de la Revolución Mexicana, Amealco fue escenario de varios combates entre carrancistas, zapatistas y villistas.
1934	Se inició el Reparto ejidal
1941	La Ley Orgánica del Municipio Libre de Querétaro reconoce a Amealco formalmente como entidad autónoma municipal, integrante del estado de Querétaro.
1950	Se inauguró la Línea y la oficina de Telégrafos Nacionales de la Cabecera Municipal.

4. Organización y Objeto Social

a) Objeto social

Prestación de Servicios Públicos y dotar de Servicios Públicos a la Población.

b) Principal actividad

Prestación de Servicios Públicos.

c) Ejercicio fiscal

Del 01 de enero al 31 de diciembre 2022

d) Régimen jurídico

Persona Moral sin Fines de Lucro, tributa en los términos del Título III de la Ley del Impuesto Sobre la Renta (LISR).

e) Consideraciones fiscales del ente: revelar el tipo de contribuciones que esté obligado a pagar o retener.

Entero mensual del ISR de Sueldos y Salarios, Entero de las retenciones mensuales del ISR por la prestación de servicios profesionales, arrendamiento y del Régimen Simplificado de Confianza (RESICO), declaración Informativa Múltiple, a nivel Estatal entero del Impuesto Sobre Nóminas (3%), entero de las Multas Federales No Fiscales, Entero de las Retenciones del 5 al millar por Supervisión y vigilancia en los contratos de Obra Pública.

f) Estructura Organizacional Básica:

AMEALCO DE BONFIL
Plaza de la Constitución #20, Col. Centro, C.P. 76850,
Amealco de Bonfil, Qro. Tel. (448) 278 01 01
AMEALCO
PUEBLO MÁGICO

AMEALCO DE BONFIL

Avance de gestión financiera junio 2022

Del 01 de enero al 30 de junio 2022

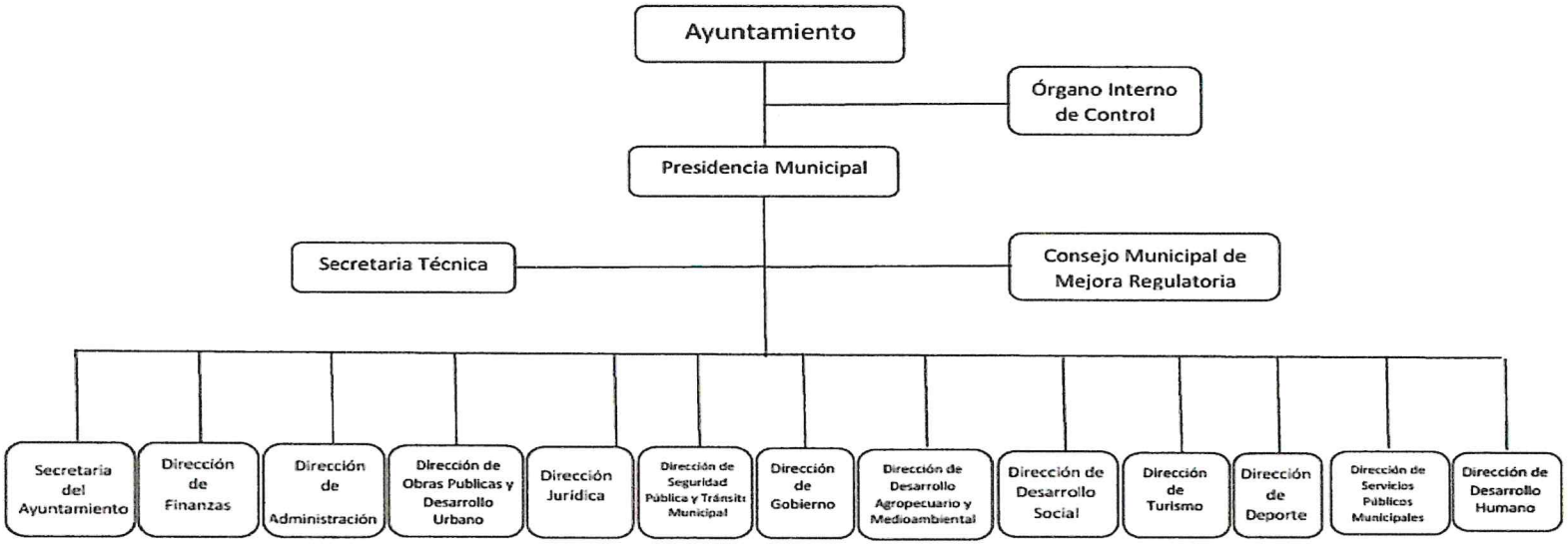

ORGANISMOS DESCONCENTRADOS

Sistema Municipal DIF

Fideicomisos, mandatos y análogos de los cuales es fideicomitente o fiduciario

AMEALCO DE BONFIL
Plaza de la Constitución #20, Col. Centro. C.P. 76850.
Amealco de Bonfil, Qro. Tel. (448) 278 01 01
AMEALCO PUEBLO MÁGICO

El Municipio de Amealco no cuenta con Fideicomisos, mandatos y análogos.

5. Bases de Preparación de los Estados Financieros

a) **Si se ha observado la normatividad emitida por el CONAC y las disposiciones legales aplicables.**

Los Estados Financieros se presentan en cumplimiento a lo previsto en la Ley General de Contabilidad Gubernamental, la información contable y presupuestal del Municipio de Amealco de Bonfil atendiendo lo establecido en los artículos 46,48, 49 y 52 de la Ley General de Contabilidad Gubernamental (LGCG) así como de la Normatividad emitida por el Consejo Nacional de Armonización Contable (CONAC), además atendiendo lo establecido en la Ley de Fiscalización Superior Y Rendición de Cuentas del Estado de Querétaro, Ley de Hacienda para los Municipios del Estado de Querétaro, Ley Orgánica Municipal del Estado de Querétaro, Ley de Ingresos para el Municipio de Amealco de Bonfil , Ley de Disciplina Financieras para las entidades y Municipios y las otras disposiciones aplicables para los Municipios del Estado de Querétaro.

b) **La normatividad aplicada para el reconocimiento, valuación y revelación de los diferentes rubros de la información financiera, así como las bases de medición utilizadas para la elaboración de los estados financieros; por ejemplo: costo histórico, valor de realización, valor razonable, valor de recuperación o cualquier otro método empleado y los criterios de aplicación de los mismos.**

El total de las operaciones están reconocidas a su Costo Histórico.

c) **Postulados básicos.**

Los emitidos por CONAC: Sustancia Económica, Entes Públicos, Existencia Permanente, Revelación Suficiente, Importancia Relativa, Registro e Integración Presupuestaria, Consolidación de la información Financiera Devengo Contable, Valuación, Dualidad Económica, Consistencia.

d) **Normatividad supletoria. En caso de emplear varios grupos de normatividades (normatividades supletorias), deberá realizar la justificación razonable correspondiente.**

No se Aplica Normatividad Supletoria.

e) **Para las entidades que por primera vez estén implementando la base devengado de acuerdo a la Ley de Contabilidad, deberán:**
- **Revelar las nuevas políticas de reconocimiento;**

De acuerdo a la normatividad emitida por el CONAC

Ingresos: Devengado. - Cuando exista Jurídicamente el Derecho de Cobro; Recaudado: Cuando existe el cobro en efectivo o cualquier otro medio de pago.
Egresos: Comprometido, Devengado, Ejercido y Pagado.

- Su plan de implementación;

Se inicia el registro de las operaciones en base al Devengado en un sistema contable establecido ya en forma a partir del 01 de enero de 2016, con el apoyo de este Sistema denominado Sistema Automatizado de Administración y Contabilidad Gubernamental (SAACG), proporcionado por el Instituto para el Desarrollo Técnico de las Haciendas Públicas, para el cual de manera anual se aportará una cuota por la actualización del mismo, en el cual se integra el total de las operaciones contables y presupuestales del Municipio de Amealco de Bonfil.

En el mes de enero 2022 se arranca en productivo con un nuevo sistema de ingresos denominado Sistema de Recaudación para Gobiernos Municipales con el apoyo del Instituto para el Desarrollo Técnico de las Haciendas Públicas, con el fin de modernizar la herramienta informática en el municipio para la recaudación de los ingresos y fortalecer el desarrollo técnico de la hacienda municipal, con el fin de administrar y simplificar la operación del área de la recaudación municipal y dar cumplimiento a la Ley General de Contabilidad Gubernamental.

- Revelar los cambios en las políticas, la clasificación y medición de las mismas, así como su impacto en la información financiera.

  A lo largo de la Historia de este Ente, no se ha utilizado ningún Método para la Actualización del Valor de los Activos, Pasivos y Hacienda Pública y/o Patrimonio.

- Presentar los últimos estados financieros con la normatividad anteriormente utilizada con las nuevas políticas para fines de comparación en la transición al base devengado.

  Se presentan los Estados Financieros al mes de junio 2022 tomando como base el gasto Devengado y atendiendo a la Normatividad emitida por el CONAC

6. Políticas de Contabilidad Significativas

a) Actualización:

La Actualización se encuentra en proceso, por lo que en los Estados Financieros al mes de junio 2022 se presentan sin actualizar.

b) Informar sobre la realización de operaciones en el extranjero y de sus efectos en la información financiera gubernamental.

No se Realizan operaciones con el Extranjero.

c) Método de valuación de la inversión en acciones en el Sector Paraestatal.

No se cuenta con Inversiones.

d) Sistema y método de valuación de inventarios.

Nada que manifestar

e) Beneficios a empleados: revelar el cálculo de la reserva actuarial, valor presente de los ingresos esperados comparado con el valor presente de la estimación de gastos tanto de los beneficiarios actuales como futuros.

Se tiene una cuenta con recursos para el fondo de la reserva actuarial de pensiones y jubilaciones atendiendo a lo establecido en el artículo 18 fracción IV de la Ley de Disciplina Financiera para Entidades Federativas y Municipios y el fondo está conformado en base al estudio actuarial para el Municipio de Amealco de Bonfil Qro, desde el año 2017 y a la fecha el saldo de la cuenta aperturada para ello tiene un saldo de $ 10,610,515.80 (Diez millones seiscientos diez mil quinientos quince pesos 80/100 M.N.) identificada como BBVA Bancomer 0112618508, integrada de excedentes de ejercicios anteriores.

f) **Provisiones: objetivo de su creación, monto y plazo.**

CONCEPTO	RECURSO	IMPORTE DE LA PROVISIÓN	MES
AGUINALDO	PARTICIPACIONES 2021	669,513.00	ene-22
AGUINALDO	PARTICIPACIONES 2021	602,190.00	feb-22
PRIMA VACACIONAL	PARTICIPACIONES 2021	663.00	mar-22
AGUINALDO	FORTAMUN 2021	127,765.00	ene-22
PRIMA VACACIONAL	PARTICIPACIONES 2021	576.00	ene-22
AGUINALDO	FORTAMUN 2021	115,416.00	feb-22
AGUINALDO	PARTICIPACIONES 2021	666,528.00	mar-22
PRIMA VACACIONAL	PARTICIPACIONES 2021	260.00	feb-22
AGUINALDO	FORTAMUN 2021	127,765.00	mar-22
AGUINALDO	FORTAMUN 2021	123,574.00	abr-22
AGUINALDO	PARTICIPACIONES 2021	649,187.00	abr-22
PRIMA VACACIONAL	PARTICIPACIONES 2021	557.00	abr-22
AGUINALDO	FORTAMUN 2021	127,687.00	may-22
AGUINALDO	PARTICIPACIONES 2021	644,565.00	may-22
PRIMA VACACIONAL	PARTICIPACIONES 2021	687.00	may-22
PRIMA VACACIONAL	PARTICIPACIONES 2021	2,897.00	jun-22
AGUINALDO	PARTICIPACIONES 2021	626,437.00	jun-22
AGUINALDO	FORTAMUN 2021	115,742.00	jun-22
		4,602,009.00	

g) **Reservas: objetivo de su creación, monto y plazo.**

No se presentan registros de Reservas

h) **Cambios en políticas contables y corrección de errores junto con la revelación de los efectos que se tendrá en la información financiera del ente público, ya sea retrospectivos o prospectivos.**

Las correcciones de errores en la contabilidad cuando se trata del ejercicio se realizan afectando directamente el gasto o el ingreso que lo origino impactando el resultado del ejercicio, sin embargo, cuando se realiza alguna corrección de ejercicios anteriores esta se realiza impactando directamente el resultado del ejercicio anterior ya sea como ahorro o desahorro.

i) **Reclasificaciones: Se deben revelar todos aquellos movimientos entre cuentas por efectos de cambios en los tipos de operaciones.**

Nada que manifestar.

j) Depuración y cancelación de saldos.

Nada que manifestar.

- **Posición en Moneda Extranjera y Protección por Riesgo Cambiario**

a) **Activos en moneda extranjera**

No Aplica

b) **Pasivos en moneda extranjera**

No Aplica

c) **Posición en moneda extranjera**

No Aplica

d) **Tipo de cambio**

No Aplica

e) **Equivalente en moneda nacional**

No Aplica

8. Reporte Analítico del Activo

a) Vida útil o porcentajes de depreciación, deterioro o amortización utilizados en los diferentes tipos de activos.

El Municipio de Amealco de Bonfil adopta para el proceso de Depreciación de Activos los porcentajes emitidos en la "Guía de vida Útil Estimada y Porcentajes de Depreciación" publicada en el diario oficial de la Federación el 15 de agosto de 2012, por lo que al cierre del mes de junio 2022 se presentan las depreciaciones de los activos como sigue:

Número de Inventario	Descripción	Fecha Factura	Monto Original	Valor en libros	Depreciaciones anteriores a 2020	Depreciación del ejercicio 2020	Depreciación del ejercicio 2021	Depreciación del ejercicio 2022	Depreciación Acumulada en Balance	Saldo por Depreciar al 31 de junio 20222
5411000013-1	CAMIONETA CHEVROLET LÍNEA EXPRES VAN, 20	20/10/2016	74,080.00	1.00	48,152.10	14,816.04	11,110.86	-	74,079.00	1.00
5411000002-13	AUTOMÓVILES	28/11/2016	130,634.00	1.00	80,557.53	26,126.76	23,948.71	-	130,633.00	1.00
5411000002-15	AUTOMÓVILES	28/11/2016	130,634.00	1.00	80,557.53	26,126.76	23,948.71	-	130,633.00	1.00

AMEALCO DE BONFIL

Avance de gestión financiera junio 2022

Del 01 de enero al 30 de junio 2022

Número de Inventario	Descripción	Fecha Factura	Monto Original	Valor en libros	Depreciaciones anteriores a 2020	Depreciación del ejercicio 2020	Depreciación del ejercicio 2021	Depreciación del ejercicio 2022	Depreciación Acumulada en Balance	Saldo por Depreciar al 31 de junio 20222
5411000012-34	CAMIONETA	16/12/2016	452,000.00	1.00	271,199.90	90,399.96	90,399.14	-	451,999.00	1.00
5411000012-35	CAMIONETA	16/12/2016	452,000.00	1.00	271,199.90	90,399.96	90,399.14	-	451,999.00	1.00
5411000012-36	CAMIONETA	16/12/2016	452,000.00	1.00	271,199.90	90,399.96	90,399.14	-	451,999.00	1.00
5411000012-37	CAMIONETA	16/12/2016	452,000.00	1.00	271,199.90	90,399.96	90,399.14	-	451,999.00	1.00
5411000012-38	CAMIONETA	16/12/2016	452,000.00	1.00	271,199.90	90,399.96	90,399.14	-	451,999.00	1.00
5491000012-2	CUATRIMOTO	13/12/2016	2,610.00	1.00	1,566.00	522.00	521.00	-	2,609.00	1.00
5491000012-3	CUATRIMOTO	13/12/2016	2,610.00	1.00	1,566.00	522.00	521.00	-	2,609.00	1.00
5491000012-4	CUATRIMOTO	13/12/2016	2,610.00	1.00	1,566.00	522.00	521.00	-	2,609.00	1.00
5491000012-5	CUATRIMOTO	13/12/2016	2,610.00	1.00	1,566.00	522.00	521.00	-	2,609.00	1.00
5491000012-6	CUATRIMOTO	13/12/2016	2,610.00	1.00	1,566.00	522.00	521.00	-	2,609.00	1.00
5491000012-7	CUATRIMOTO	13/12/2016	2,610.00	1.00	1,566.00	522.00	521.00	-	2,609.00	1.00
5112000002-1	ARCHIVERO	10/09/2015	4,453.70	1,447.70	1,892.70	445.32	445.32	222.66	3,006.00	1,447.70
5112000002-2	ARCHIVERO	10/09/2015	4,453.70	1,447.70	1,892.70	445.32	445.32	222.66	3,006.00	1,447.70
5112000002-3	ARCHIVERO	10/09/2015	4,453.70	1,447.70	1,892.70	445.32	445.32	222.66	3,006.00	1,447.70
5291000126-1	BAFLE	28/07/2015	2,600.00	1.00	2,599.00	-	-	-	2,599.00	1.00
5231000058-1	CÁMARA FOTOGRÁFICA	27/04/2015	10,165.32	0.98	10,164.34	-	-	-	10,164.34	0.98
5151000128-1	COMPUTADORA	10/09/2015	11,982.12	1.00	11,981.12	-	-	-	11,981.12	1.00
5151000128-2	COMPUTADORA	10/09/2015	11,982.12	1.00	11,981.12	-	-	-	11,981.12	1.00
5151000128-3	COMPUTADORA	10/09/2015	11,982.12	1.00	11,981.12	-	-	-	11,981.12	1.00
5151000128-4	COMPUTADORA	10/09/2015	11,982.12	1.00	11,981.12	-	-	-	11,981.12	1.00
5151000128-5	COMPUTADORA	10/09/2015	11,982.12	1.00	11,981.12	-	-	-	11,981.12	1.00
5151000128-6	COMPUTADORA	10/09/2015	8,845.00	0.99	8,844.01	-	-	-	8,844.01	0.99
5151000128-7	COMPUTADORA	10/09/2015	8,845.00	0.99	8,844.01	-	-	-	8,844.01	0.99
5151000128-8	COMPUTADORA	10/09/2015	8,845.00	0.99	8,844.01	-	-	-	8,844.01	0.99
5151000128-9	COMPUTADORA	10/09/2015	8,845.00	0.99	8,844.01	-	-	-	8,844.01	0.99
5151000128-10	COMPUTADORA	10/09/2015	8,845.00	0.99	8,844.01	-	-	-	8,844.01	0.99
5151000128-11	COMPUTADORA	10/09/2015	8,845.00	0.99	8,844.01	-	-	-	8,844.01	0.99
5151000128-12	COMPUTADORA	10/09/2015	8,845.00	0.99	8,844.01	-	-	-	8,844.01	0.99
5151000128-13	COMPUTADORA	10/09/2015	8,845.00	0.99	8,844.01	-	-	-	8,844.01	0.99
5151000128-14	COMPUTADORA	10/09/2015	8,845.00	0.99	8,844.01	-	-	-	8,844.01	0.99
5151000128-15	COMPUTADORA	10/09/2015	8,845.00	0.99	8,844.01	-	-	-	8,844.01	0.99

AMEALCO DE BONFIL
Plaza de la Constitución #20, Col. Centro, C.P. 76850.
Amealco de Bonfil, Qro. Tel. (448) 278 01 01

AMEALCO DE BONFIL

Avance de gestión financiera junio 2022

Del 01 de enero al 30 de junio 2022

Número de Inventario	Descripción	Fecha Factura	Monto Original	Valor en libros	Depreciaciones anteriores a 2020	Depreciación del ejercicio 2020	Depreciación del ejercicio 2021	Depreciación del ejercicio 2022	Depreciación Acumulada en Balance	Saldo por Depreciar al 31 de junio 20222
5151000128-16	COMPUTADORA	10/09/2015	8,845.00	0.99	8,844.01	-	-	-	8,844.01	0.99
5151000128-17	COMPUTADORA	10/09/2015	22,684.96	0.96	22,684.00	-	-	-	22,684.00	0.96
5151000128-18	COMPUTADORA	10/09/2015	8,845.00	0.99	8,844.01	-	-	-	8,844.01	0.99
5151000128-19	COMPUTADORA	10/09/2015	8,845.00	0.99	8,844.01	-	-	-	8,844.01	0.99
5151000128-20	COMPUTADORA	10/09/2015	8,845.00	0.99	8,844.01	-	-	-	8,844.01	0.99
5151000128-21	COMPUTADORA	14/09/2015	8,845.00	0.99	8,844.01	-	-	-	8,844.01	0.99
5151000128-22	COMPUTADORA	10/09/2015	11,982.09	1.00	11,981.09	-	-	-	11,981.09	1.00
5151000029-1	EQUIPO MULTIFUNCIONES (SCANNER, COPIADORA, IMPRESORA,)	10/09/2015	67,510.12	0.94	67,509.18	-	-	-	67,509.18	0.94
5151000029-2	EQUIPO MULTIFUNCIONES (SCANNER, COPIADORA, IMPRESORA,)	10/09/2015	67,510.12	0.94	67,509.18	-	-	-	67,509.18	0.94
5151000029-3	EQUIPO MULTIFUNCIONES (SCANNER, COPIADORA, IMPRESORA,)	10/09/2015	14,900.20	1.00	14,899.20	-	-	-	14,899.20	1.00
5151000029-5	EQUIPO MULTIFUNCIONES (SCANNER, COPIADORA, IMPRESORA,)	10/09/2015	14,900.20	1.00	14,899.20	-	-	-	14,899.20	1.00
5111000028-1	ESCRITORIO	10/09/2015	3,900.03	1,267.53	1,657.50	390.00	390.00	195.00	2,632.50	1,267.53
5111000028-2	ESCRITORIO	10/09/2015	3,900.03	1,267.53	1,657.50	390.00	390.00	195.00	2,632.50	1,267.53
5111000028-3	ESCRITORIO	10/09/2015	3,900.03	1,267.53	1,657.50	390.00	390.00	195.00	2,632.50	1,267.53
5111000028-4	ESCRITORIO	10/09/2015	3,900.02	1,267.52	1,657.50	390.00	390.00	195.00	2,632.50	1,267.52
5111000028-5	ESCRITORIO	10/09/2015	3,900.02	1,267.52	1,657.50	390.00	390.00	195.00	2,632.50	1,267.52
5111000028-6	ESCRITORIO	25/09/2015	3,900.03	1,267.53	1,657.50	390.00	390.00	195.00	2,632.50	1,267.53
5111000028-7	ESCRITORIO	10/09/2015	3,900.03	1,267.53	1,657.50	390.00	390.00	195.00	2,632.50	1,267.53
5111000028-8	ESCRITORIO	10/09/2015	3,900.03	1,267.53	1,657.50	390.00	390.00	195.00	2,632.50	1,267.53
5111000028-9	ESCRITORIO	10/09/2015	3,900.02	1,267.52	1,657.50	390.00	390.00	195.00	2,632.50	1,267.52
5111000028-10	ESCRITORIO	10/09/2015	5,431.10	1,765.06	2,308.24	543.12	543.12	271.56	3,666.04	1,765.06
5111000028-11	ESCRITORIO	10/09/2015	5,431.10	1,765.06	2,308.24	543.12	543.12	271.56	3,666.04	1,765.06
5111000028-12	ESCRITORIO	10/09/2015	5,431.10	1,765.06	2,308.24	543.12	543.12	271.56	3,666.04	1,765.06
5111000028-13	ESCRITORIO	10/09/2015	5,431.10	1,765.06	2,308.24	543.12	543.12	271.56	3,666.04	1,765.06
5111000028-14	ESCRITORIO	10/09/2015	5,431.10	1,765.06	2,308.24	543.12	543.12	271.56	3,666.04	1,765.06
5111000028-15	ESCRITORIO	10/09/2015	5,431.10	1,765.06	2,308.24	543.12	543.12	271.56	3,666.04	1,765.06
5111000028-16	ESCRITORIO	10/09/2015	3,600.00	1,170.00	1,530.00	360.00	360.00	180.00	2,430.00	1,170.00

AMEALCO DE BONFIL
Plaza de la Constitución #20, Col. Centro. C.P. 76850.
Amealco de Bonfil, Qro. Tel. (448) 278 01 01

AMEALCO DE BONFIL

Avance de gestión financiera junio 2022

Del 01 de enero al 30 de junio 2022

Número de Inventario	Descripción	Fecha Factura	Monto Original	Valor en libros	Depreciaciones anteriores a 2020	Depreciación del ejercicio 2020	Depreciación del ejercicio 2021	Depreciación del ejercicio 2022	Depreciación Acumulada en Balance	Saldo por Depreciar al 31 de junio 20222
5111000028-17	ESCRITORIO	10/09/2015	3,600.00	1,170.00	1,530.00	360.00	360.00	180.00	2,430.00	1,170.00
5111000028-18	ESCRITORIO	10/09/2015	3,600.00	1,170.00	1,530.00	360.00	360.00	180.00	2,430.00	1,170.00
5111000028-19	ESCRITORIO	10/09/2015	3,600.00	1,170.00	1,530.00	360.00	360.00	180.00	2,430.00	1,170.00
5111000028-20	ESCRITORIO	10/09/2015	3,600.00	1,170.00	1,530.00	360.00	360.00	180.00	2,430.00	1,170.00
5111000028-21	ESCRITORIO	10/09/2015	3,600.00	1,170.00	1,530.00	360.00	360.00	180.00	2,430.00	1,170.00
5111000028-22	ESCRITORIO	10/09/2015	3,600.00	1,170.00	1,530.00	360.00	360.00	180.00	2,430.00	1,170.00
5111000028-23	ESCRITORIO	10/09/2015	3,600.00	1,170.00	1,530.00	360.00	360.00	180.00	2,430.00	1,170.00
5111000028-24	ESCRITORIO	10/09/2015	3,600.00	1,170.00	1,530.00	360.00	360.00	180.00	2,430.00	1,170.00
5111000028-25	ESCRITORIO	10/09/2015	3,600.00	1,170.00	1,530.00	360.00	360.00	180.00	2,430.00	1,170.00
5111000028-26	ESCRITORIO	10/09/2015	3,600.00	1,170.00	1,530.00	360.00	360.00	180.00	2,430.00	1,170.00
5691000170-1	ESTACIÓN TOTAL DE TOPOGRAFÍA	20/02/2015	82,500.00	22,000.00	39,875.00	8,250.00	8,250.00	4,125.00	60,500.00	22,000.00
5151000044-2	IMPRESORA	10/09/2015	5,574.96	0.93	5,574.03	-	-	-	5,574.03	0.93
5151000044-3	IMPRESORA	10/09/2015	5,574.96	0.93	5,574.03	-	-	-	5,574.03	0.93
5151000044-4	IMPRESORA	10/09/2015	5,574.96	0.93	5,574.03	-	-	-	5,574.03	0.93
5151000044-5	IMPRESORA	10/09/2015	5,574.96	0.93	5,574.03	-	-	-	5,574.03	0.93
5151000044-6	IMPRESORA	10/09/2015	5,574.96	0.93	5,574.03	-	-	-	5,574.03	0.93
5151000044-7	IMPRESORA	10/09/2015	6,676.14	1.00	6,675.14	-	-	-	6,675.14	1.00
5151000044-8	IMPRESORA	10/09/2015	9,698.76	1.00	9,697.76	-	-	-	9,697.76	1.00
5151000044-9	IMPRESORA	10/09/2015	6,676.14	1.00	6,675.14	-	-	-	6,675.14	1.00
5151000044-10	IMPRESORA	10/09/2015	6,676.14	1.00	6,675.14	-	-	-	6,675.14	1.00
5151000044-12	IMPRESORA	10/09/2015	6,676.14	1.00	6,675.14	-	-	-	6,675.14	1.00
5291000020-1	CARPA PROFESIONAL DE LONA PLASTIFICADA (INCLUYE EQUIPO COMPLETO)	09/09/2015	11,310.00	3,675.75	4,806.75	1,131.00	1,131.00	565.50	7,634.25	3,675.75
5291000020-2	CARPA PROFESIONAL DE LONA PLASTIFICADA (INCLUYE EQUIPO COMPLETO)	09/09/2015	11,310.00	3,675.75	4,806.75	1,131.00	1,131.00	565.50	7,634.25	3,675.75
5291000020-3	CARPA PROFESIONAL DE LONA PLASTIFICADA (INCLUYE EQUIPO COMPLETO)	09/09/2015	28,791.20	9,356.94	12,236.36	2,879.16	2,879.16	1,439.58	19,434.26	9,356.94
5671000074-1	MOTOSIERRA	10/04/2015	9,735.00	2,757.95	4,543.15	973.56	973.56	486.78	6,977.05	2,757.95
5191000032-1	CIRCUITO CERRADO DE TELEVISIÓN	08/07/2015	3,538.00	1,091.08	1,562.52	353.76	353.76	176.88	2,446.92	1,091.08
5191000032-2	CIRCUITO CERRADO DE TELEVISIÓN	08/07/2015	3,538.00	1,091.08	1,562.52	353.76	353.76	176.88	2,446.92	1,091.08
5691000312-1	PRISMA TRIPLE	20/02/2015	6,346.00	1,692.47	3,067.13	634.56	634.56	317.28	4,653.53	1,692.47

AMEALCO DE BONFIL
Plaza de la Constitución #20, Col. Centro, C.P. 76850.
Amealco de Bonfil, Qro. Tel. (448) 278 01 01

AMEALCO DE BONFIL

Avance de gestión financiera junio 2022

Del 01 de enero al 30 de junio 2022

Número de Inventario	Descripción	Fecha Factura	Monto Original	Valor en libros	Depreciaciones anteriores a 2020	Depreciación del ejercicio 2020	Depreciación del ejercicio 2021	Depreciación del ejercicio 2022	Depreciación Acumulada en Balance	Saldo por Depreciar al 31 de junio 20222
5151000130-1	RELOJ CHECADOR	10/09/2015	5,900.00	0.93	5,899.07	-	-	-	5,899.07	0.93
5231000012-1	CÁMARA FOTOGRÁFICA DIGITAL	13/06/2016	2,760.80	1.00	2,759.80	-	-	-	2,759.80	1.00
5231000012-2	CÁMARA FOTOGRÁFICA DIGITAL	13/06/2016	2,760.80	1.00	2,759.80	-	-	-	2,759.80	1.00
5231000059-1	CÁMARA FOTOGRÁFICA MARCA SONY DSC-HX400V, RESOLUCIÓN 20.4	09/08/2016	10,208.00	1.00	10,207.00	-	-	-	10,207.00	1.00
5231000058-25	CÁMARA FOTOGRÁFICA	26/12/2016	7,886.84	1.00	7,878.96	6.88	-	-	7,885.84	1.00
5231000058-26	CÁMARA FOTOGRÁFICA	26/12/2016	2,799.72	1.00	2,796.85	1.87	-	-	2,798.72	1.00
5231000058-27	CÁMARA FOTOGRÁFICA	26/12/2016	2,799.72	1.00	2,796.85	1.87	-	-	2,798.72	1.00
5231000058-28	CÁMARA FOTOGRÁFICA	26/12/2016	2,799.72	1.00	2,796.85	1.87	-	-	2,798.72	1.00
5231000058-29	CÁMARA FOTOGRÁFICA	26/12/2016	2,799.72	1.00	2,796.85	1.87	-	-	2,798.72	1.00
5231000058-30	CÁMARA FOTOGRÁFICA	26/12/2016	2,799.72	1.00	2,796.85	1.87	-	-	2,798.72	1.00
5231000058-31	CÁMARA FOTOGRÁFICA	26/12/2016	2,799.72	1.00	2,796.85	1.87	-	-	2,798.72	1.00
5231000058-32	CÁMARA FOTOGRÁFICA	26/12/2016	2,799.71	1.00	2,796.85	1.86	-	-	2,798.71	1.00
5111000096-1	MESA MÓVIL CAFETERA	02/05/2016	3,190.00	1,249.62	1,142.98	318.96	318.96	159.48	1,940.38	1,249.62
5112000002-105	ARCHIVERO	13/12/2016	6,612.00	2,975.40	1,983.60	661.20	661.20	330.60	3,636.60	2,975.40
5112000002-106	ARCHIVERO	13/12/2016	6,612.00	2,975.40	1,983.60	661.20	661.20	330.60	3,636.60	2,975.40
5112000002-107	ARCHIVERO	13/12/2016	6,612.00	2,975.40	1,983.60	661.20	661.20	330.60	3,636.60	2,975.40
5112000002-108	ARCHIVERO	13/12/2016	6,612.00	2,975.40	1,983.60	661.20	661.20	330.60	3,636.60	2,975.40
5112000002-109	ARCHIVERO	13/12/2016	6,612.00	2,975.40	1,983.60	661.20	661.20	330.60	3,636.60	2,975.40
5112000002-110	ARCHIVERO	13/12/2016	6,612.00	2,975.40	1,983.60	661.20	661.20	330.60	3,636.60	2,975.40
5111000052-1	MESA DE JUNTAS	13/12/2016	7,192.00	3,236.60	2,157.50	719.16	719.16	359.58	3,955.40	3,236.60
5111000098-1	SILLÓN EJECUTIVO	13/12/2016	3,908.04	1,758.44	1,172.50	390.84	390.84	195.42	2,149.60	1,758.44
5111000098-2	SILLÓN EJECUTIVO	13/12/2016	3,908.04	1,758.44	1,172.50	390.84	390.84	195.42	2,149.60	1,758.44
5111000098-3	SILLÓN EJECUTIVO	13/12/2016	3,908.04	1,758.44	1,172.50	390.84	390.84	195.42	2,149.60	1,758.44
5111000098-4	SILLÓN EJECUTIVO	13/12/2016	3,908.04	1,758.44	1,172.50	390.84	390.84	195.42	2,149.60	1,758.44
5111000098-5	SILLÓN EJECUTIVO	13/12/2016	3,908.04	1,758.44	1,172.50	390.84	390.84	195.42	2,149.60	1,758.44
5111000098-6	SILLÓN EJECUTIVO	13/12/2016	3,908.04	1,758.44	1,172.50	390.84	390.84	195.42	2,149.60	1,758.44
5111000028-138	ESCRITORIO	13/12/2016	6,124.80	2,756.16	1,837.44	612.48	612.48	306.24	3,368.64	2,756.16
5111000028-139	ESCRITORIO	13/12/2016	6,124.80	2,756.16	1,837.44	612.48	612.48	306.24	3,368.64	2,756.16
5111000028-140	ESCRITORIO	13/12/2016	6,124.80	2,756.16	1,837.44	612.48	612.48	306.24	3,368.64	2,756.16
5111000028-141	ESCRITORIO	13/12/2016	6,124.80	2,756.16	1,837.44	612.48	612.48	306.24	3,368.64	2,756.16
5111000028-142	ESCRITORIO	13/12/2016	6,124.80	2,756.16	1,837.44	612.48	612.48	306.24	3,368.64	2,756.16

AMEALCO DE BONFIL

Plaza de la Constitución #20, Col. Centro, C.P. 76850,
Amealco de Bonfil, Qro. Tel. (448) 278 01 01

AMEALCO DE BONFIL

Avance de gestión financiera junio 2022

Del 01 de enero al 30 de junio 2022

Número de Inventario	Descripción	Fecha Factura	Monto Original	Valor en libros	Depreciaciones anteriores a 2020	Depreciación del ejercicio 2020	Depreciación del ejercicio 2021	Depreciación del ejercicio 2022	Depreciación Acumulada en Balance	Saldo por Depreciar al 31 de junio 20222
5111000028-143	ESCRITORIO	13/12/2016	6,124.80	2,756.16	1,837.44	612.48	612.48	306.24	3,368.64	2,756.16
5111000028-144	ESCRITORIO	13/12/2016	8,676.80	3,904.36	2,603.14	867.72	867.72	433.86	4,772.44	3,904.36
5111000028-145	ESCRITORIO	13/12/2016	8,676.80	3,904.36	2,603.14	867.72	867.72	433.86	4,772.44	3,904.36
5111000028-146	ESCRITORIO	13/12/2016	8,676.80	3,904.36	2,603.14	867.72	867.72	433.86	4,772.44	3,904.36
5111000028-147	ESCRITORIO	13/12/2016	8,676.80	3,904.36	2,603.14	867.72	867.72	433.86	4,772.44	3,904.36
5111000028-148	ESCRITORIO	13/12/2016	8,676.80	3,904.36	2,603.14	867.72	867.72	433.86	4,772.44	3,904.36
5111000028-149	ESCRITORIO	13/12/2016	4,930.00	2,218.70	1,478.90	492.96	492.96	246.48	2,711.30	2,218.70
5111000028-150	ESCRITORIO	13/12/2016	4,930.00	2,218.70	1,478.90	492.96	492.96	246.48	2,711.30	2,218.70
5111000028-151	ESCRITORIO	13/12/2016	4,930.00	2,218.70	1,478.90	492.96	492.96	246.48	2,711.30	2,218.70
5111000028-152	ESCRITORIO	13/12/2016	4,930.00	2,218.70	1,478.90	492.96	492.96	246.48	2,711.30	2,218.70
5111000028-153	ESCRITORIO	13/12/2016	4,930.00	2,218.70	1,478.90	492.96	492.96	246.48	2,711.30	2,218.70
5111000028-154	ESCRITORIO	13/12/2016	4,930.00	2,218.70	1,478.90	492.96	492.96	246.48	2,711.30	2,218.70
5111000097-1	ANAQUEL METÁLICO	13/12/2016	2,693.52	1,211.84	808.18	269.40	269.40	134.70	1,481.68	1,211.84
5111000097-2	ANAQUEL METÁLICO	13/12/2016	2,693.52	1,211.84	808.18	269.40	269.40	134.70	1,481.68	1,211.84
5111000097-3	ANAQUEL METÁLICO	13/12/2016	2,693.52	1,211.84	808.18	269.40	269.40	134.70	1,481.68	1,211.84
5111000097-4	ANAQUEL METÁLICO	13/12/2016	2,693.52	1,211.84	808.18	269.40	269.40	134.70	1,481.68	1,211.84
5111000097-5	ANAQUEL METÁLICO	13/12/2016	2,693.52	1,211.84	808.18	269.40	269.40	134.70	1,481.68	1,211.84
5111000097-6	ANAQUEL METÁLICO	13/12/2016	2,693.52	1,211.84	808.18	269.40	269.40	134.70	1,481.68	1,211.84
5111000097-7	ANAQUEL METÁLICO	13/12/2016	2,693.52	1,211.84	808.18	269.40	269.40	134.70	1,481.68	1,211.84
5111000099-1	CREDENZA EJECUTIVA	13/12/2016	8,096.80	3,643.76	2,428.94	809.64	809.64	404.82	4,453.04	3,643.76
5111000099-2	CREDENZA EJECUTIVA	13/12/2016	8,096.80	3,643.76	2,428.94	809.64	809.64	404.82	4,453.04	3,643.76
5111000099-3	CREDENZA EJECUTIVA	13/12/2016	8,096.80	3,643.76	2,428.94	809.64	809.64	404.82	4,453.04	3,643.76
5111000099-4	CREDENZA EJECUTIVA	13/12/2016	8,096.80	3,643.76	2,428.94	809.64	809.64	404.82	4,453.04	3,643.76
5111000086-1174	SILLA	13/12/2016	1,816.56	817.33	545.03	181.68	181.68	90.84	999.23	817.33
5111000086-1175	SILLA	13/12/2016	1,816.56	817.33	545.03	181.68	181.68	90.84	999.23	817.33
5111000086-1176	SILLA	13/12/2016	1,816.56	817.33	545.03	181.68	181.68	90.84	999.23	817.33
5111000086-1177	SILLA	13/12/2016	1,816.56	817.33	545.03	181.68	181.68	90.84	999.23	817.33
5111000086-1178	SILLA	13/12/2016	1,816.56	817.33	545.03	181.68	181.68	90.84	999.23	817.33
5111000086-1179	SILLA	13/12/2016	1,816.56	817.33	545.03	181.68	181.68	90.84	999.23	817.33
5111000086-1180	SILLA	13/12/2016	1,816.56	817.33	545.03	181.68	181.68	90.84	999.23	817.33
5111000086-1181	SILLA	13/12/2016	1,816.56	817.33	545.03	181.68	181.68	90.84	999.23	817.33

AMEALCO DE BONFIL

Plaza de la Constitución #20, Col. Centro, C.P. 76850,
Amealco de Bonfil, Qro. Tel. (448) 278 01 01

AMEALCO DE BONFIL

Avance de gestión financiera junio 2022

Del 01 de enero al 30 de junio 2022

Número de Inventario	Descripción	Fecha Factura	Monto Original	Valor en libros	Depreciaciones anteriores a 2020	Depreciación del ejercicio 2020	Depreciación del ejercicio 2021	Depreciación del ejercicio 2022	Depreciación Acumulada en Balance	Saldo por Depreciar al 31 de junio 20222
5111000086-1182	SILLA	13/12/2016	1,816.56	817.33	545.03	181.68	181.68	90.84	999.23	817.33
5111000086-1183	SILLA	13/12/2016	1,816.56	817.33	545.03	181.68	181.68	90.84	999.23	817.33
5111000097-8	ANAQUEL METÁLICO	13/12/2016	2,118.16	953.25	635.41	211.80	211.80	105.90	1,164.91	953.25
5111000097-9	ANAQUEL METÁLICO	13/12/2016	2,118.16	953.25	635.41	211.80	211.80	105.90	1,164.91	953.25
5111000097-10	ANAQUEL METÁLICO	13/12/2016	2,118.16	953.25	635.41	211.80	211.80	105.90	1,164.91	953.25
5111000097-11	ANAQUEL METÁLICO	13/12/2016	2,118.16	953.25	635.41	211.80	211.80	105.90	1,164.91	953.25
5111000097-12	ANAQUEL METÁLICO	13/12/2016	2,118.16	953.25	635.41	211.80	211.80	105.90	1,164.91	953.25
5111000097-13	ANAQUEL METÁLICO	13/12/2016	2,118.16	953.25	635.41	211.80	211.80	105.90	1,164.91	953.25
5111000097-14	ANAQUEL METÁLICO	13/12/2016	2,118.16	953.25	635.41	211.80	211.80	105.90	1,164.91	953.25
5111000097-15	ANAQUEL METÁLICO	13/12/2016	2,118.16	953.25	635.41	211.80	211.80	105.90	1,164.91	953.25
5111000097-16	ANAQUEL METÁLICO	13/12/2016	2,118.16	953.25	635.41	211.80	211.80	105.90	1,164.91	953.25
5111000097-17	ANAQUEL METÁLICO	13/12/2016	2,118.16	953.25	635.41	211.80	211.80	105.90	1,164.91	953.25
5111000086-1184	SILLA	13/12/2016	1,582.24	711.73	474.81	158.28	158.28	79.14	870.51	711.73
5111000086-1185	SILLA	13/12/2016	1,582.24	711.73	474.81	158.28	158.28	79.14	870.51	711.73
5111000086-1186	SILLA	13/12/2016	1,582.24	711.73	474.81	158.28	158.28	79.14	870.51	711.73
5111000086-1187	SILLA	13/12/2016	1,582.24	711.73	474.81	158.28	158.28	79.14	870.51	711.73
5111000086-1188	SILLA	13/12/2016	1,582.24	711.73	474.81	158.28	158.28	79.14	870.51	711.73
5111000086-1189	SILLA	13/12/2016	1,582.24	711.73	474.81	158.28	158.28	79.14	870.51	711.73
5111000086-1190	SILLA	13/12/2016	690.20	310.69	207.01	69.00	69.00	34.50	379.51	310.69
5111000086-1191	SILLA	13/12/2016	690.20	310.69	207.01	69.00	69.00	34.50	379.51	310.69
5111000086-1192	SILLA	13/12/2016	690.20	310.69	207.01	69.00	69.00	34.50	379.51	310.69
5111000086-1193	SILLA	13/12/2016	690.20	310.69	207.01	69.00	69.00	34.50	379.51	310.69
5111000086-1194	SILLA	13/12/2016	690.20	310.69	207.01	69.00	69.00	34.50	379.51	310.69
5111000086-1195	SILLA	13/12/2016	690.20	310.69	207.01	69.00	69.00	34.50	379.51	310.69
5111000086-1196	SILLA	13/12/2016	690.20	310.69	207.01	69.00	69.00	34.50	379.51	310.69
5111000086-1197	SILLA	13/12/2016	690.20	310.69	207.01	69.00	69.00	34.50	379.51	310.69
5111000086-1198	SILLA	13/12/2016	690.20	310.69	207.01	69.00	69.00	34.50	379.51	310.69
5111000086-1199	SILLA	13/12/2016	690.20	310.69	207.01	69.00	69.00	34.50	379.51	310.69
5111000086-1200	SILLA	13/12/2016	690.20	310.69	207.01	69.00	69.00	34.50	379.51	310.69
5111000086-1201	SILLA	13/12/2016	690.20	310.69	207.01	69.00	69.00	34.50	379.51	310.69
5111000086-1202	SILLA	13/12/2016	690.20	310.69	207.01	69.00	69.00	34.50	379.51	310.69

AMEALCO DE BONFIL

Plaza de la Constitución #20, Col. Centro, C.P. 76850,
Amealco de Bonfil, Qro. Tel. (448) 278 01 01

AMEALCO DE BONFIL

Avance de gestión financiera junio 2022

Del 01 de enero al 30 de junio 2022

Número de Inventario	Descripción	Fecha Factura	Monto Original	Valor en libros	Depreciaciones anteriores a 2020	Depreciación del ejercicio 2020	Depreciación del ejercicio 2021	Depreciación del ejercicio 2022	Depreciación Acumulada en Balance	Saldo por Depreciar al 31 de junio 20222
5111000086-1203	SILLA	13/12/2016	690.20	310.69	207.01	69.00	69.00	34.50	379.51	310.69
5111000086-1204	SILLA	13/12/2016	690.20	310.69	207.01	69.00	69.00	34.50	379.51	310.69
5111000086-1205	SILLA	13/12/2016	690.20	310.69	207.01	69.00	69.00	34.50	379.51	310.69
5111000086-1206	SILLA	13/12/2016	690.20	310.69	207.01	69.00	69.00	34.50	379.51	310.69
5111000086-1207	SILLA	13/12/2016	690.20	310.69	207.01	69.00	69.00	34.50	379.51	310.69
5111000086-1208	SILLA	13/12/2016	690.20	310.69	207.01	69.00	69.00	34.50	379.51	310.69
5111000086-1209	SILLA	13/12/2016	690.20	310.69	207.01	69.00	69.00	34.50	379.51	310.69
5111000086-1210	SILLA	13/12/2016	690.20	310.69	207.01	69.00	69.00	34.50	379.51	310.69
5111000086-1211	SILLA	13/12/2016	690.20	310.69	207.01	69.00	69.00	34.50	379.51	310.69
5111000086-1212	SILLA	13/12/2016	690.20	310.69	207.01	69.00	69.00	34.50	379.51	310.69
5111000086-1213	SILLA	13/12/2016	690.20	310.69	207.01	69.00	69.00	34.50	379.51	310.69
5111000086-1214	SILLA	13/12/2016	690.20	310.69	207.01	69.00	69.00	34.50	379.51	310.69
5111000086-1215	SILLA	13/12/2016	690.20	310.69	207.01	69.00	69.00	34.50	379.51	310.69
5111000028-155	ESCRITORIO	13/12/2016	8,676.80	3,904.36	2,603.14	867.72	867.72	433.86	4,772.44	3,904.36
5671000159-1	MOTOBOMBA MOTOR HONDA GAS .0670L/M 2X2" 5.5HP GP160H	17/03/2016	4,699.28	1,762.27	1,762.21	469.92	469.92	234.96	2,937.01	1,762.27
5671000074-4	MOTOSIERRA	11/05/2016	4,930.00	1,931.12	1,766.48	492.96	492.96	246.48	2,998.88	1,931.12
5671000160-1	DESGROZADORA STIHL PS 120, 30.8 CM3.1.8HP	18/08/2016	9,059.60	3,774.63	3,019.97	906.00	906.00	453.00	5,284.97	3,774.63
5671000184-1	SOPLADORA STIHL	26/10/2016	4,230.00	1,833.00	1,339.50	423.00	423.00	211.50	2,397.00	1,833.00
5151000124-26	TELÉFONOS	08/01/2016	4,582.00	1.00	4,581.00	-	-	-	4,581.00	1.00
5151000124-27	TELÉFONOS	08/01/2016	4,582.00	1.00	4,581.00	-	-	-	4,581.00	1.00
5151000125-1	IP-PBX GARNDSTREAM	08/01/2016	24,725.70	1.00	24,724.70	-	-	-	24,724.70	1.00
5151000126-1	CONTROLADOR DE ASISTENCIA	12/01/2016	2,606.35	1.00	2,605.35	-	-	-	2,605.35	1.00
5151000089-3	SERVIDOR	19/05/2016	117,450.00	1.00	117,449.00	-	-	-	117,449.00	1.00
5211000080-1	RETROPROYECTOR	08/06/2016	8,642.00	1.00	8,641.00	-	-	-	8,641.00	1.00
5211000080-2	RETROPROYECTOR	08/06/2016	8,642.00	1.00	8,641.00	-	-	-	8,641.00	1.00
5151000127-1	LAPTOP	08/06/2016	5,568.00	1.00	5,567.00	-	-	-	5,567.00	1.00
5151000127-2	LAPTOP	08/06/2016	5,568.00	1.00	5,567.00	-	-	-	5,567.00	1.00
5151000127-3	LAPTOP	08/06/2016	5,568.00	1.00	5,567.00	-	-	-	5,567.00	1.00
5151000044-65	IMPRESORA	03/11/2016	6,844.00	1.00	6,843.00	-	-	-	6,843.00	1.00
5151000130-9	RELOJ CHECADOR	06/12/2016	6,380.00	1.00	6,373.77	5.23	-	-	6,379.00	1.00

AMEALCO DE BONFIL

Plaza de la Constitución #20, Col. Centro, C.P. 76850,
Amealco de Bonfil, Qro. Tel. (448) 278 01 01

AMEALCO DE BONFIL

Avance de gestión financiera junio 2022

Del 01 de enero al 30 de junio 2022

Número de Inventario	Descripción	Fecha Factura	Monto Original	Valor en libros	Depreciaciones anteriores a 2020	Depreciación del ejercicio 2020	Depreciación del ejercicio 2021	Depreciación del ejercicio 2022	Depreciación Acumulada en Balance	Saldo por Depreciar al 31 de junio 20222
5151000130-10	RELOJ CHECADOR	06/12/2016	6,380.00	1.00	6,373.77	5.23	-	-	6,379.00	1.00
5151000130-11	RELOJ CHECADOR	07/12/2016	6,380.00	1.00	6,373.77	5.23	-	-	6,379.00	1.00
5151000128-143	COMPUTADORA	09/12/2016	14,452.08	1.00	14,437.76	13.32	-	-	14,451.08	1.00
5151000128-144	COMPUTADORA	09/12/2016	14,452.00	1.00	14,437.46	13.54	-	-	14,451.00	1.00
5151000128-145	COMPUTADORA	09/12/2016	14,452.00	1.00	14,437.46	13.54	-	-	14,451.00	1.00
5151000128-146	COMPUTADORA	09/12/2016	14,452.00	1.00	14,437.46	13.54	-	-	14,451.00	1.00
5151000128-147	COMPUTADORA	09/12/2016	14,452.00	1.00	14,437.46	13.54	-	-	14,451.00	1.00
5151000128-148	COMPUTADORA	09/12/2016	14,452.00	1.00	14,437.46	13.54	-	-	14,451.00	1.00
5151000128-149	COMPUTADORA	09/12/2016	14,452.00	1.00	14,437.46	13.54	-	-	14,451.00	1.00
5151000128-150	COMPUTADORA	09/12/2016	14,452.00	1.00	14,437.46	13.54	-	-	14,451.00	1.00
5151000128-151	COMPUTADORA	09/12/2016	14,452.00	1.00	14,437.46	13.54	-	-	14,451.00	1.00
5151000128-152	COMPUTADORA	09/12/2016	14,452.00	1.00	14,437.46	13.54	-	-	14,451.00	1.00
5151000128-153	COMPUTADORA	09/12/2016	14,452.00	1.00	14,437.46	13.54	-	-	14,451.00	1.00
5151000128-154	COMPUTADORA	09/12/2016	14,452.00	1.00	14,437.46	13.54	-	-	14,451.00	1.00
5151000128-155	COMPUTADORA	09/12/2016	14,452.00	1.00	14,437.46	13.54	-	-	14,451.00	1.00
5151000128-156	COMPUTADORA	09/12/2016	14,452.00	1.00	14,437.46	13.54	-	-	14,451.00	1.00
5151000128-157	COMPUTADORA	09/12/2016	14,452.00	1.00	14,437.46	13.54	-	-	14,451.00	1.00
5151000128-158	COMPUTADORA	09/12/2016	14,452.00	1.00	14,437.46	13.54	-	-	14,451.00	1.00
5151000128-159	COMPUTADORA	09/12/2016	14,452.00	1.00	14,437.46	13.54	-	-	14,451.00	1.00
5151000128-160	COMPUTADORA	09/12/2016	14,452.00	1.00	14,437.46	13.54	-	-	14,451.00	1.00
5151000128-162	COMPUTADORA	09/12/2016	14,452.00	1.00	14,437.46	13.54	-	-	14,451.00	1.00
5151000128-163	COMPUTADORA	09/12/2016	14,452.00	1.00	14,437.46	13.54	-	-	14,451.00	1.00
5151000128-164	COMPUTADORA	09/12/2016	14,452.00	1.00	14,437.46	13.54	-	-	14,451.00	1.00
5151000128-165	COMPUTADORA	09/12/2016	14,452.00	1.00	14,437.46	13.54	-	-	14,451.00	1.00
5151000128-166	COMPUTADORA	09/12/2016	14,452.00	1.00	14,437.46	13.54	-	-	14,451.00	1.00
5151000128-167	COMPUTADORA	09/12/2016	14,452.00	1.00	14,437.46	13.54	-	-	14,451.00	1.00
5151000128-168	COMPUTADORA	09/12/2016	14,452.00	1.00	14,437.46	13.54	-	-	14,451.00	1.00
5151000128-169	COMPUTADORA	09/12/2016	14,452.00	1.00	14,437.46	13.54	-	-	14,451.00	1.00
5151000128-170	COMPUTADORA	09/12/2016	14,452.00	1.00	14,437.46	13.54	-	-	14,451.00	1.00
5151000128-171	COMPUTADORA	09/12/2016	14,452.00	1.00	14,437.46	13.54	-	-	14,451.00	1.00
5151000128-172	COMPUTADORA	09/12/2016	14,452.00	1.00	14,437.46	13.54	-	-	14,451.00	1.00

AMEALCO DE BONFIL
Plaza de la Constitución #20, Col. Centro, C.P. 76850,
Amealco de Bonfil, Qro. Tel. (448) 278 01 01
AMEALCO PUEBLO MÁGICO

AMEALCO DE BONFIL

Avance de gestión financiera junio 2022

Del 01 de enero al 30 de junio 2022

Número de Inventario	Descripción	Fecha Factura	Monto Original	Valor en libros	Depreciaciones anteriores a 2020	Depreciación del ejercicio 2020	Depreciación del ejercicio 2021	Depreciación del ejercicio 2022	Depreciación Acumulada en Balance	Saldo por Depreciar al 31 de junio 20222
5151000128-173	COMPUTADORA	09/12/2016	14,452.00	1.00	14,437.46	13.54	-	-	14,451.00	1.00
5151000128-174	COMPUTADORA	09/12/2016	14,452.00	1.00	14,437.46	13.54	-	-	14,451.00	1.00
5151000128-175	COMPUTADORA	09/12/2016	14,452.00	1.00	14,437.46	13.54	-	-	14,451.00	1.00
5151000128-176	COMPUTADORA	09/12/2016	14,452.00	1.00	14,437.46	13.54	-	-	14,451.00	1.00
5151000128-177	COMPUTADORA	09/12/2016	14,452.00	1.00	14,437.46	13.54	-	-	14,451.00	1.00
5151000128-178	COMPUTADORA	09/12/2016	14,452.00	1.00	14,437.46	13.54	-	-	14,451.00	1.00
5151000044-66	IMPRESORA	09/12/2016	3,459.99	1.00	3,456.69	2.30	-	-	3,458.99	1.00
5151000044-67	IMPRESORA	09/12/2016	3,459.99	1.00	3,456.69	2.30	-	-	3,458.99	1.00
5151000044-68	IMPRESORA	09/12/2016	3,459.99	1.00	3,456.69	2.30	-	-	3,458.99	1.00
5151000044-69	IMPRESORA	09/12/2016	3,459.99	1.00	3,456.69	2.30	-	-	3,458.99	1.00
5151000044-70	IMPRESORA	09/12/2016	3,459.99	1.00	3,456.69	2.30	-	-	3,458.99	1.00
5151000044-71	IMPRESORA	09/12/2016	3,459.99	1.00	3,456.69	2.30	-	-	3,458.99	1.00
5151000127-4	LAPTOP	09/12/2016	7,970.00	1.00	7,962.11	6.89	-	-	7,969.00	1.00
5151000127-5	LAPTOP	09/12/2016	7,970.00	1.00	7,962.11	6.89	-	-	7,969.00	1.00
5151000127-7	LAPTOP	09/12/2016	7,970.00	1.00	7,962.11	6.89	-	-	7,969.00	1.00
5151000043-1	IMPRESORA PARA CÓDIGO DE BARRAS	09/12/2016	13,974.99	1.00	13,961.14	12.85	-	-	13,973.99	1.00
5151000136-1	MULTIFUNCIONAL	09/12/2016	55,080.00	1.00	55,024.92	54.08	-	-	55,079.00	1.00
5151000136-2	MULTIFUNCIONAL	09/12/2016	55,080.00	1.00	55,024.92	54.08	-	-	55,079.00	1.00
5151000042-1	IMPRESORA LASSER	09/12/2016	113,736.00	1.00	113,622.14	112.86	-	-	113,735.00	1.00
5151000135-1	ESCÁNER	09/12/2016	31,137.99	1.00	31,106.88	30.11	-	-	31,136.99	1.00
5151000042-2	IMPRESORA LASSER	09/12/2016	2,030.00	1.00	2,027.90	1.10	-	-	2,029.00	1.00
5151000042-3	IMPRESORA LASSER	09/12/2016	2,030.00	1.00	2,027.90	1.10	-	-	2,029.00	1.00
5151000042-4	IMPRESORA LASSER	09/12/2016	2,030.00	1.00	2,027.90	1.10	-	-	2,029.00	1.00
5151000042-5	IMPRESORA LASSER	09/12/2016	2,030.00	1.00	2,027.90	1.10	-	-	2,029.00	1.00
5151000042-6	IMPRESORA LASSER	09/12/2016	2,030.00	1.00	2,027.90	1.10	-	-	2,029.00	1.00
5151000042-7	IMPRESORA LASSER	09/12/2016	2,030.00	1.00	2,027.90	1.10	-	-	2,029.00	1.00
5151000042-8	IMPRESORA LASSER	09/12/2016	2,030.00	1.00	2,027.90	1.10	-	-	2,029.00	1.00
5151000042-9	IMPRESORA LASSER	09/12/2016	2,030.00	1.00	2,027.90	1.10	-	-	2,029.00	1.00
5151000042-11	IMPRESORA LASSER	09/12/2016	2,030.00	1.00	2,027.90	1.10	-	-	2,029.00	1.00
5151000042-12	IMPRESORA LASSER	09/12/2016	2,030.00	1.00	2,027.90	1.10	-	-	2,029.00	1.00
5151000042-13	IMPRESORA LASSER	09/12/2016	2,030.00	1.00	2,027.90	1.10	-	-	2,029.00	1.00

AMEALCO DE BONFIL
Plaza de la Constitución #20, Col. Centro, C.P. 76850.
Amealco de Bonfil, Qro. Tel. (448) 278 01 01

AMEALCO DE BONFIL

Avance de gestión financiera junio 2022

Del 01 de enero al 30 de junio 2022

Número de Inventario	Descripción	Fecha Factura	Monto Original	Valor en libros	Depreciaciones anteriores a 2020	Depreciación del ejercicio 2020	Depreciación del ejercicio 2021	Depreciación del ejercicio 2022	Depreciación Acumulada en Balance	Saldo por Depreciar al 31 de junio 20222
5151000042-14	IMPRESORA LASSER	09/12/2016	2,030.00	1.00	2,027.90	1.10	-	-	2,029.00	1.00
5151000042-15	IMPRESORA LASSER	09/12/2016	2,030.00	1.00	2,027.90	1.10	-	-	2,029.00	1.00
5151000042-16	IMPRESORA LASSER	09/12/2016	2,030.00	1.00	2,027.90	1.10	-	-	2,029.00	1.00
5151000042-17	IMPRESORA LASSER	09/12/2016	2,030.00	1.00	2,027.90	1.10	-	-	2,029.00	1.00
5151000042-18	IMPRESORA LASSER	09/12/2016	2,030.00	1.00	2,027.90	1.10	-	-	2,029.00	1.00
5151000042-19	IMPRESORA LASSER	09/12/2016	2,030.00	1.00	2,027.90	1.10	-	-	2,029.00	1.00
5151000042-20	IMPRESORA LASSER	09/12/2016	2,030.00	1.00	2,027.90	1.10	-	-	2,029.00	1.00
5151000038-1	IMPRESORA DE MATRIZ DE IMPACTO	13/12/2016	6,496.00	1.00	6,489.38	5.62	-	-	6,495.00	1.00
5151000038-2	IMPRESORA DE MATRIZ DE IMPACTO	13/12/2016	6,496.00	1.00	6,489.38	5.62	-	-	6,495.00	1.00
5151000128-179	COMPUTADORA	15/12/2016	23,176.80	1.00	23,153.74	22.06	-	-	23,175.80	1.00
5151000128-180	COMPUTADORA	15/12/2016	23,176.80	1.00	23,153.74	22.06	-	-	23,175.80	1.00
5151000136-3	MULTIFUNCIONAL	15/12/2016	6,329.06	1.00	6,322.69	5.37	-	-	6,328.06	1.00
5151000136-4	MULTIFUNCIONAL	15/12/2016	6,329.06	1.00	6,322.69	5.37	-	-	6,328.06	1.00
5691000302-1	MAQUINA CONTROL DE ACCESO MASTER	28/06/2016	84,256.00	33,702.60	29,489.50	8,425.56	8,425.56	4,212.78	50,553.40	33,702.60
5691000304-1	BASURERO LISBOA MEDIANO	05/08/2016	3,306.00	1,377.50	1,102.00	330.60	330.60	165.30	1,928.50	1,377.50
5691000304-2	BASURERO LISBOA MEDIANO	05/08/2016	3,306.00	1,377.50	1,102.00	330.60	330.60	165.30	1,928.50	1,377.50
5691000304-3	BASURERO LISBOA MEDIANO	05/08/2016	3,306.00	1,377.50	1,102.00	330.60	330.60	165.30	1,928.50	1,377.50
5691000304-4	BASURERO LISBOA MEDIANO	05/08/2016	3,306.00	1,377.50	1,102.00	330.60	330.60	165.30	1,928.50	1,377.50
5691000304-5	BASURERO LISBOA MEDIANO	05/08/2016	3,306.00	1,377.50	1,102.00	330.60	330.60	165.30	1,928.50	1,377.50
5691000304-6	BASURERO LISBOA MEDIANO	05/08/2016	3,306.00	1,377.50	1,102.00	330.60	330.60	165.30	1,928.50	1,377.50
5691000304-7	BASURERO LISBOA MEDIANO	05/08/2016	3,306.00	1,377.50	1,102.00	330.60	330.60	165.30	1,928.50	1,377.50
5691000304-8	BASURERO LISBOA MEDIANO	05/08/2016	3,306.00	1,377.50	1,102.00	330.60	330.60	165.30	1,928.50	1,377.50
5691000304-9	BASURERO LISBOA MEDIANO	05/08/2016	3,306.00	1,377.50	1,102.00	330.60	330.60	165.30	1,928.50	1,377.50
5691000304-10	BASURERO LISBOA MEDIANO	05/08/2016	3,306.00	1,377.50	1,102.00	330.60	330.60	165.30	1,928.50	1,377.50
5691000304-11	BASURERO LISBOA MEDIANO	05/08/2016	3,306.00	1,377.50	1,102.00	330.60	330.60	165.30	1,928.50	1,377.50
5691000303-1	CAJA SANITARIA	13/12/2016	139,780.00	57,077.03	47,758.07	13,977.96	13,977.96	6,988.98	82,702.97	57,077.03
5191000040-1	COPIADORA	07/10/2016	78,880.00	34,181.53	24,978.57	7,887.96	7,887.96	3,943.98	44,698.47	34,181.53
5651000104-58	RADIO MÓVIL	18/07/2016	6,028.52	2,461.51	2,059.81	602.88	602.88	301.44	3,567.01	2,461.51
5651000104-59	RADIO MÓVIL	18/07/2016	6,028.52	2,461.51	2,059.81	602.88	602.88	301.44	3,567.01	2,461.51
5651000104-60	RADIO MÓVIL	18/07/2016	6,028.52	2,461.51	2,059.81	602.88	602.88	301.44	3,567.01	2,461.51

AMEALCO DE BONFIL

Plaza de la Constitución #20, Col. Centro, C.P. 76850.
Amealco de Bonfil, Qro. Tel. (448) 278 01 01

AMEALCO DE BONFIL

Avance de gestión financiera junio 2022

Del 01 de enero al 30 de junio 2022

Número de Inventario	Descripción	Fecha Factura	Monto Original	Valor en libros	Depreciaciones anteriores a 2020	Depreciación del ejercicio 2020	Depreciación del ejercicio 2021	Depreciación del ejercicio 2022	Depreciación Acumulada en Balance	Saldo por Depreciar al 31 de junio 20222
5651000104-61	RADIO MÓVIL	18/07/2016	6,028.52	2,461.51	2,059.81	602.88	602.88	301.44	3,567.01	2,461.51
5651000104-62	RADIO MÓVIL	18/07/2016	6,028.52	2,461.51	2,059.81	602.88	602.88	301.44	3,567.01	2,461.51
5651000104-63	RADIO MÓVIL	18/07/2016	6,028.52	2,461.51	2,059.81	602.88	602.88	301.44	3,567.01	2,461.51
5651000104-64	RADIO MÓVIL	18/07/2016	6,028.52	2,461.51	2,059.81	602.88	602.88	301.44	3,567.01	2,461.51
5651000104-65	RADIO MÓVIL	10/10/2016	6,791.80	2,943.01	2,150.79	679.20	679.20	339.60	3,848.79	2,943.01
5651000104-66	RADIO MÓVIL	10/10/2016	6,791.80	2,943.01	2,150.79	679.20	679.20	339.60	3,848.79	2,943.01
5651000104-67	RADIO MÓVIL	10/10/2016	6,791.80	2,943.01	2,150.79	679.20	679.20	339.60	3,848.79	2,943.01
5651000107-1	GPS DIGITAL	13/12/2016	32,460.00	14,607.00	9,738.00	3,246.00	3,246.00	1,623.00	17,853.00	14,607.00
5911000001-1	SOFTWARE	13/12/2016	6,191.50	1.00	6,185.25	5.25	-	-	6,190.50	1.00
5911000001-2	SOFTWARE	13/12/2016	6,191.50	1.00	6,185.25	5.25	-	-	6,190.50	1.00
5911000001-3	SOFTWARE	13/12/2016	10,904.00	1.00	10,893.16	9.84	-	-	10,903.00	1.00
5911000001-4	SOFTWARE	13/12/2016	10,904.00	1.00	10,893.16	9.84	-	-	10,903.00	1.00
5911000001-5	SOFTWARE	13/12/2016	10,904.00	1.00	10,893.16	9.84	-	-	10,903.00	1.00
5911000001-6	SOFTWARE	13/12/2016	10,904.00	1.00	10,893.16	9.84	-	-	10,903.00	1.00
5911000001-7	SOFTWARE	13/12/2016	10,904.00	1.00	10,893.16	9.84	-	-	10,903.00	1.00
5911000001-8	SOFTWARE	13/12/2016	10,904.00	1.00	10,893.16	9.84	-	-	10,903.00	1.00
5911000001-9	SOFTWARE	13/12/2016	10,904.00	1.00	10,893.16	9.84	-	-	10,903.00	1.00
5911000001-10	SOFTWARE	13/12/2016	10,904.00	1.00	10,893.16	9.84	-	-	10,903.00	1.00
5911000001-11	SOFTWARE	13/12/2016	10,904.00	1.00	10,893.16	9.84	-	-	10,903.00	1.00
5911000001-12	SOFTWARE	13/12/2016	10,904.00	1.00	10,893.16	9.84	-	-	10,903.00	1.00
5911000001-13	SOFTWARE	13/12/2016	10,904.00	1.00	10,893.16	9.84	-	-	10,903.00	1.00
5911000001-14	SOFTWARE	13/12/2016	10,904.00	1.00	10,893.16	9.84	-	-	10,903.00	1.00
5911000001-15	SOFTWARE	13/12/2016	9,570.00	1.00	9,560.47	8.53	-	-	9,569.00	1.00
5911000001-16	SOFTWARE	13/12/2016	9,570.00	1.00	9,560.47	8.53	-	-	9,569.00	1.00
5911000001-17	SOFTWARE	13/12/2016	9,570.00	1.00	9,560.47	8.53	-	-	9,569.00	1.00
5221000028-1	APARATOS DE GIMNASIO AL AIRE LIBRE	09/02/2017	23,374.00	1.00	13,245.37	4,674.84	4,674.84	777.95	23,373.00	1.00
5221000028-2	APARATOS DE GIMNASIO AL AIRE LIBRE	09/02/2017	28,188.00	1.00	15,973.20	5,637.60	5,637.60	938.60	28,187.00	1.00
5221000028-3	APARATOS DE GIMNASIO AL AIRE LIBRE	09/02/2017	23,084.00	1.00	13,080.83	4,616.76	4,616.76	768.65	23,083.00	1.00
5221000028-4	APARATOS DE GIMNASIO AL AIRE LIBRE	09/02/2017	26,854.00	1.00	15,217.37	5,370.84	5,370.84	893.95	26,853.00	1.00
5221000028-5	APARATOS DE GIMNASIO AL AIRE LIBRE	09/02/2017	21,483.20	1.00	12,173.71	4,296.60	4,296.60	715.29	21,482.20	1.00

AMEALCO DE BONFIL

Plaza de la Constitución #20, Col. Centro, C.P. 76850,
Amealco de Bonfil, Qro. Tel. (448) 278 01 01

AMEALCO DE BONFIL

Avance de gestión financiera junio 2022

Del 01 de enero al 30 de junio 2022

Número de Inventario	Descripción	Fecha Factura	Monto Original	Valor en libros	Depreciaciones anteriores a 2020	Depreciación del ejercicio 2020	Depreciación del ejercicio 2021	Depreciación del ejercicio 2022	Depreciación Acumulada en Balance	Saldo por Depreciar al 31 de junio 20222
5221000028-6	APARATOS DE GIMNASIO AL AIRE LIBRE	09/02/2017	22,562.00	1.00	12,785.03	4,512.36	4,512.36	751.25	22,561.00	1.00
5221000028-7	APARATOS DE GIMNASIO AL AIRE LIBRE	09/02/2017	21,750.00	1.00	12,325.00	4,350.00	4,350.00	724.00	21,749.00	1.00
5221000028-8	APARATOS DE GIMNASIO AL AIRE LIBRE	09/02/2017	22,527.20	1.00	12,765.31	4,505.40	4,505.40	750.09	22,526.20	1.00
5221000028-9	APARATOS DE GIMNASIO AL AIRE LIBRE	09/02/2017	24,708.00	1.00	14,001.20	4,941.60	4,941.60	822.60	24,707.00	1.00
5221000028-10	APARATOS DE GIMNASIO AL AIRE LIBRE	09/02/2017	22,852.00	1.00	12,949.57	4,570.44	4,570.44	760.55	22,851.00	1.00
5221000028-11	APARATOS DE GIMNASIO AL AIRE LIBRE	09/02/2017	21,228.00	1.00	12,029.20	4,245.60	4,245.60	706.60	21,227.00	1.00
5221000028-12	APARATOS DE GIMNASIO AL AIRE LIBRE	09/02/2017	25,520.00	1.00	14,461.23	5,103.96	5,103.96	849.85	25,519.00	1.00
5221000028-13	APARATOS DE GIMNASIO AL AIRE LIBRE	09/02/2017	23,606.00	1.00	13,376.63	4,721.16	4,721.16	786.05	23,605.00	1.00
5221000028-14	APARATOS DE GIMNASIO AL AIRE LIBRE	09/02/2017	25,281.26	1.00	14,325.92	5,056.20	5,056.20	841.94	25,280.26	1.00
5221000028-15	APARATOS DE GIMNASIO AL AIRE LIBRE	09/02/2017	29,127.54	1.00	16,505.64	5,825.52	5,825.52	969.86	29,126.54	1.00
5221000028-16	APARATOS DE GIMNASIO AL AIRE LIBRE	09/02/2017	28,112.95	1.00	15,930.70	5,622.60	5,622.60	936.05	28,111.95	1.00
5291000020-9	CARPA PROFESIONAL DE LONA PLASTIFICADA (INCLUYE EQUIPO COMPLETO)	07/02/2017	8,700.00	1.00	4,930.00	1,740.00	1,740.00	289.00	8,699.00	1.00
5291000020-10	CARPA PROFESIONAL DE LONA PLASTIFICADA (INCLUYE EQUIPO COMPLETO)	07/02/2017	8,700.00	1.00	4,930.00	1,740.00	1,740.00	289.00	8,699.00	1.00
5291000020-11	CARPA PROFESIONAL DE LONA PLASTIFICADA (INCLUYE EQUIPO COMPLETO)	07/02/2017	8,700.00	1.00	4,930.00	1,740.00	1,740.00	289.00	8,699.00	1.00
5291000020-12	CARPA PROFESIONAL DE LONA PLASTIFICADA (INCLUYE EQUIPO COMPLETO)	07/02/2017	8,700.00	1.00	4,930.00	1,740.00	1,740.00	289.00	8,699.00	1.00
5291000020-13	CARPA PROFESIONAL DE LONA PLASTIFICADA (INCLUYE EQUIPO COMPLETO)	07/02/2017	8,700.00	1.00	4,930.00	1,740.00	1,740.00	289.00	8,699.00	1.00
5291000020-14	CARPA PROFESIONAL DE LONA PLASTIFICADA (INCLUYE EQUIPO COMPLETO)	07/02/2017	8,700.00	1.00	4,930.00	1,740.00	1,740.00	289.00	8,699.00	1.00
5291000020-15	CARPA PROFESIONAL DE LONA PLASTIFICADA (INCLUYE EQUIPO COMPLETO)	07/02/2017	8,700.00	1.00	4,930.00	1,740.00	1,740.00	289.00	8,699.00	1.00
5291000020-16	CARPA PROFESIONAL DE LONA PLASTIFICADA (INCLUYE EQUIPO COMPLETO)	07/02/2017	8,700.00	1.00	4,930.00	1,740.00	1,740.00	289.00	8,699.00	1.00
5291000020-17	CARPA PROFESIONAL DE LONA PLASTIFICADA (INCLUYE EQUIPO COMPLETO)	07/02/2017	8,700.00	1.00	4,923.40	1,737.36	1,737.36	300.88	8,699.00	1.00

AMEALCO DE BONFIL

Plaza de la Constitución #20, Col. Centro, C.P. 76850,
Amealco de Bonfil, Qro. Tel. (448) 278 01 01

AMEALCO DE BONFIL

Avance de gestión financiera junio 2022

Del 01 de enero al 30 de junio 2022

Número de Inventario	Descripción	Fecha Factura	Monto Original	Valor en libros	Depreciaciones anteriores a 2020	Depreciación del ejercicio 2020	Depreciación del ejercicio 2021	Depreciación del ejercicio 2022	Depreciación Acumulada en Balance	Saldo por Depreciar al 31 de junio 20222
5291000020-18	CARPA PROFESIONAL DE LONA PLASTIFICADA (INCLUYE EQUIPO COMPLETO)	07/02/2017	11,600.00	1.00	6,573.23	2,319.96	2,319.96	385.85	11,599.00	1.00
5651000104-68	RADIO MÓVIL	10/02/2017	7,108.48	3,317.13	2,014.15	710.88	710.88	355.44	3,791.35	3,317.13
5651000104-69	RADIO MÓVIL	10/02/2017	7,108.48	3,317.13	2,014.15	710.88	710.88	355.44	3,791.35	3,317.13
5651000104-70	RADIO MÓVIL	10/02/2017	7,108.48	3,317.13	2,014.15	710.88	710.88	355.44	3,791.35	3,317.13
5651000104-71	RADIO MÓVIL	10/02/2017	7,108.48	3,317.13	2,014.15	710.88	710.88	355.44	3,791.35	3,317.13
5651000104-72	RADIO MÓVIL	10/02/2017	7,108.48	3,317.13	2,014.15	710.88	710.88	355.44	3,791.35	3,317.13
5671000169-2	SIERRA CIRCULAR	20/02/2017	3,364.00	1,570.07	953.03	336.36	336.36	168.18	1,793.93	1,570.07
5211000092-10	MICRÓFONO	31/03/2017	7,910.00	1.00	7,249.51	659.49	-	-	7,909.00	1.00
5671000185-1	HERRAMIENTA MANUAL	17/03/2017	8,555.00	4,063.72	2,352.58	855.48	855.48	427.74	4,491.28	4,063.72
5671000172-2	ESMERILADORA	29/04/2017	3,828.00	1,850.20	1,020.80	382.80	382.80	191.40	1,977.80	1,850.20
5671000181-3	TORQUÍMETRO	29/04/2017	3,990.40	1,928.89	1,064.01	399.00	399.00	199.50	2,061.51	1,928.89
5321000184-1	ESTUCHE DIAGNÓSTICO (JGO. DE)	18/05/2017	6,336.00	1.00	3,273.60	1,267.20	1,267.20	527.00	6,335.00	1.00
5231000011-1	CÁMARA DE VÍDEO	30/05/2017	3,583.01	1.00	3,085.03	496.98	-	-	3,582.01	1.00
5231000011-2	CÁMARA DE VÍDEO	30/05/2017	3,583.01	1.00	3,085.03	496.98	-	-	3,582.01	1.00
5971000001-1	LICENCIAS INFORMÁTICAS E INTELECTUALES	30/05/2017	3,800.16	1.00	3,269.02	530.14	-	-	3,799.16	1.00
5971000001-2	LICENCIAS INFORMÁTICAS E INTELECTUALES	30/05/2017	3,800.16	1.00	3,269.02	530.14	-	-	3,799.16	1.00
5971000001-3	LICENCIAS INFORMÁTICAS E INTELECTUALES	27/01/2017	5,672.40	1.00	5,509.33	162.07	-	-	5,671.40	1.00
5971000001-4	LICENCIAS INFORMÁTICAS E INTELECTUALES	27/01/2017	5,672.40	1.00	5,509.33	162.07	-	-	5,671.40	1.00
5971000001-5	LICENCIAS INFORMÁTICAS E INTELECTUALES	27/01/2017	5,672.40	1.00	5,509.33	162.07	-	-	5,671.40	1.00
5971000001-6	LICENCIAS INFORMÁTICAS E INTELECTUALES	27/01/2017	5,672.40	1.00	5,509.33	162.07	-	-	5,671.40	1.00
5971000001-7	LICENCIAS INFORMÁTICAS E INTELECTUALES	27/01/2017	5,672.40	1.00	5,509.33	162.07	-	-	5,671.40	1.00
5971000001-8	LICENCIAS INFORMÁTICAS E INTELECTUALES	27/01/2017	5,672.40	1.00	5,509.33	162.07	-	-	5,671.40	1.00
5971000001-9	LICENCIAS INFORMÁTICAS E INTELECTUALES	27/01/2017	5,672.40	1.00	5,509.33	162.07	-	-	5,671.40	1.00
5971000001-10	LICENCIAS INFORMÁTICAS E INTELECTUALES	27/01/2017	5,672.40	1.00	5,509.33	162.07	-	-	5,671.40	1.00
5971000001-11	LICENCIAS INFORMÁTICAS E INTELECTUALES	27/01/2017	5,672.40	1.00	5,509.33	162.07	-	-	5,671.40	1.00
5971000001-12	LICENCIAS INFORMÁTICAS E INTELECTUALES	27/01/2017	5,672.40	1.00	5,509.33	162.07	-	-	5,671.40	1.00

AMEALCO DE BONFIL

Plaza de la Constitución #20, Col. Centro, C.P. 76850,
Amealco de Bonfil, Qro. Tel. (448) 278 01 01

AMEALCO DE BONFIL

Avance de gestión financiera junio 2022

Del 01 de enero al 30 de junio 2022

Número de Inventario	Descripción	Fecha Factura	Monto Original	Valor en libros	Depreciaciones anteriores a 2020	Depreciación del ejercicio 2020	Depreciación del ejercicio 2021	Depreciación del ejercicio 2022	Depreciación Acumulada en Balance	Saldo por Depreciar al 31 de junio 20222
5971000001-13	LICENCIAS INFORMÁTICAS E INTELECTUALES	27/01/2017	5,672.40	1.00	5,509.33	162.07	-	-	5,671.40	1.00
5971000001-14	LICENCIAS INFORMÁTICAS E INTELECTUALES	27/01/2017	5,672.40	1.00	5,509.33	162.07	-	-	5,671.40	1.00
5971000001-15	LICENCIAS INFORMÁTICAS E INTELECTUALES	27/01/2017	5,672.40	1.00	5,509.33	162.07	-	-	5,671.40	1.00
5971000001-16	LICENCIAS INFORMÁTICAS E INTELECTUALES	27/01/2017	5,672.40	1.00	5,509.33	162.07	-	-	5,671.40	1.00
5971000001-17	LICENCIAS INFORMÁTICAS E INTELECTUALES	27/01/2017	5,672.40	1.00	5,509.33	162.07	-	-	5,671.40	1.00
5971000001-18	LICENCIAS INFORMÁTICAS E INTELECTUALES	27/01/2017	5,672.40	1.00	5,509.33	162.07	-	-	5,671.40	1.00
5971000001-19	LICENCIAS INFORMÁTICAS E INTELECTUALES	27/01/2017	5,672.40	1.00	5,509.33	162.07	-	-	5,671.40	1.00
5971000001-20	LICENCIAS INFORMÁTICAS E INTELECTUALES	27/01/2017	5,672.40	1.00	5,509.33	162.07	-	-	5,671.40	1.00
5971000001-21	LICENCIAS INFORMÁTICAS E INTELECTUALES	27/01/2017	5,672.40	1.00	5,509.33	162.07	-	-	5,671.40	1.00
5971000001-22	LICENCIAS INFORMÁTICAS E INTELECTUALES	27/01/2017	5,672.40	1.00	5,509.33	162.07	-	-	5,671.40	1.00
5971000001-23	LICENCIAS INFORMÁTICAS E INTELECTUALES	27/01/2017	5,672.40	1.00	5,509.33	162.07	-	-	5,671.40	1.00
5971000001-24	LICENCIAS INFORMÁTICAS E INTELECTUALES	27/01/2017	5,672.40	1.00	5,509.33	162.07	-	-	5,671.40	1.00
5971000001-25	LICENCIAS INFORMÁTICAS E INTELECTUALES	27/01/2017	5,672.40	1.00	5,509.33	162.07	-	-	5,671.40	1.00
5971000001-26	LICENCIAS INFORMÁTICAS E INTELECTUALES	27/01/2017	5,672.40	1.00	5,509.33	162.07	-	-	5,671.40	1.00
5971000001-27	LICENCIAS INFORMÁTICAS E INTELECTUALES	27/01/2017	5,672.40	1.00	5,509.33	162.07	-	-	5,671.40	1.00
5971000001-28	LICENCIAS INFORMÁTICAS E INTELECTUALES	27/01/2017	5,672.40	1.00	5,509.33	162.07	-	-	5,671.40	1.00
5971000001-29	LICENCIAS INFORMÁTICAS E INTELECTUALES	27/01/2017	5,672.40	1.00	5,509.33	162.07	-	-	5,671.40	1.00
5971000001-30	LICENCIAS INFORMÁTICAS E INTELECTUALES	27/01/2017	5,672.40	1.00	5,509.33	162.07	-	-	5,671.40	1.00
5971000001-31	LICENCIAS INFORMÁTICAS E INTELECTUALES	27/01/2017	5,672.40	1.00	5,509.33	162.07	-	-	5,671.40	1.00
5971000001-32	LICENCIAS INFORMÁTICAS E INTELECTUALES	27/01/2017	5,672.40	1.00	5,509.33	162.07	-	-	5,671.40	1.00
5971000001-33	LICENCIAS INFORMÁTICAS E INTELECTUALES	27/01/2017	5,672.40	1.00	5,509.33	162.07	-	-	5,671.40	1.00
5971000001-34	LICENCIAS INFORMÁTICAS E INTELECTUALES	27/01/2017	5,672.40	1.00	5,509.33	162.07	-	-	5,671.40	1.00
5971000001-35	LICENCIAS INFORMÁTICAS E INTELECTUALES	27/01/2017	5,672.40	1.00	5,509.33	162.07	-	-	5,671.40	1.00
5971000001-36	LICENCIAS INFORMÁTICAS E INTELECTUALES	27/01/2017	5,672.40	1.00	5,509.33	162.07	-	-	5,671.40	1.00

AMEALCO DE BONFIL

Avance de gestión financiera junio 2022

Del 01 de enero al 30 de junio 2022

Número de Inventario	Descripción	Fecha Factura	Monto Original	Valor en libros	Depreciaciones anteriores a 2020	Depreciación del ejercicio 2020	Depreciación del ejercicio 2021	Depreciación del ejercicio 2022	Depreciación Acumulada en Balance	Saldo por Depreciar al 31 de junio 20222
5651000108-1	MODULO FOTOVOLTAICO	07/04/2017	4,408.00	2,130.73	1,175.37	440.76	440.76	220.38	2,277.27	2,130.73
5211000096-5	MEZCLADORA	30/06/2017	13,500.00	1.00	11,238.90	2,260.10	-	-	13,499.00	1.00
5671000186-1	COMPRESOR LUBRICADO DE AIRE	06/06/2017	3,543.00	1,771.20	885.90	354.36	354.36	177.18	1,771.80	1,771.20
5651000016-1	CONMUTADOR TELEFÓNICO AUTOMÁTICO	09/06/2017	13,674.42	6,837.42	3,418.50	1,367.40	1,367.40	683.70	6,837.00	6,837.42
5671000167-4	BOMBA PARA AGUA	07/08/2017	3,031.95	1,566.29	707.56	303.24	303.24	151.62	1,465.66	1,566.29
5221000031-1	JUEGO INFANTIL PARA PARQUE PÚBLICO	30/08/2017	405,306.99	13,510.03	189,143.36	81,061.44	81,061.44	40,530.72	391,796.96	13,510.03
5221000031-2	JUEGO INFANTIL PARA PARQUE PÚBLICO	30/08/2017	290,639.30	9,687.88	135,631.72	58,127.88	58,127.88	29,063.94	280,951.42	9,687.88
5221000031-3	JUEGO INFANTIL PARA PARQUE PÚBLICO	30/08/2017	62,516.99	2,083.89	29,174.60	12,503.40	12,503.40	6,251.70	60,433.10	2,083.89
5221000033-1	COLUMPIO DE ONDAS	30/08/2017	20,521.99	684.25	9,576.84	4,104.36	4,104.36	2,052.18	19,837.74	684.25
5221000033-2	COLUMPIO DE ONDAS	30/08/2017	20,521.99	684.25	9,576.84	4,104.36	4,104.36	2,052.18	19,837.74	684.25
5221000032-1	TREPADERO	30/08/2017	24,962.99	832.09	11,649.40	4,992.60	4,992.60	2,496.30	24,130.90	832.09
5221000032-2	TREPADERO	30/08/2017	17,514.99	583.63	8,173.76	3,503.04	3,503.04	1,751.52	16,931.36	583.63
5221000032-3	TREPADERO	30/08/2017	16,565.00	552.36	7,730.24	3,312.96	3,312.96	1,656.48	16,012.64	552.36
5691000302-2	MAQUINA CONTROL DE ACCESO MASTER	13/09/2017	5,800.00	3,045.19	1,304.91	579.96	579.96	289.98	2,754.81	3,045.19
5621000143-3	HIDROLAVADORA	27/09/2017	17,499.99	9,187.68	3,937.41	1,749.96	1,749.96	874.98	8,312.31	9,187.68
5651000104-73	RADIO TIPO PORTÁTIL MARCA KENWOOD MOD. TK-2000	01/09/2017	4,988.00	2,576.94	1,122.39	540.41	498.84	249.42	2,411.06	2,576.94
5651000104-74	RADIO TIPO PORTÁTIL MARCA KENWOOD MOD. TK-2000	01/09/2017	4,988.00	2,576.94	1,122.39	540.41	498.84	249.42	2,411.06	2,576.94
5211000015-5	BOCINA	26/10/2017	13,950.00	1.00	10,064.86	3,884.14	-	-	13,949.00	1.00
5211000015-6	BOCINA	26/10/2017	13,950.00	1.00	10,064.86	3,884.14	-	-	13,949.00	1.00
5151000089-4	SERVIDOR	01/11/2017	71,989.60	1.00	49,987.75	22,000.85	-	-	71,988.60	1.00
5151000139-1	DISCO DURO	01/11/2017	7,569.00	1.00	5,251.00	2,317.00	-	-	7,568.00	1.00
5151000097-1	SWITCH DE 24 PUERTOS	30/11/2017	11,503.20	1.00	7,987.50	3,514.70	-	-	11,502.20	1.00
5151000138-1	FUENTE DE PODER	01/11/2017	7,447.20	1.00	5,171.25	2,274.95	-	-	7,446.20	1.00
5151000139-2	DISCO DURO	01/11/2017	7,569.00	1.00	5,251.00	2,317.00	-	-	7,568.00	1.00
5971000002-1	WINDOWS SERVER	01/11/2017	15,878.08	1.00	11,015.47	4,861.61	-	-	15,877.08	1.00
5151000140-1	NO BREAK	01/11/2017	19,604.00	1.00	13,612.50	5,990.50	-	-	19,603.00	1.00
5691000313-1	WORKSTATION	09/12/2017	71,456.00	39,300.62	14,291.28	7,145.64	7,145.64	3,572.82	32,155.38	39,300.62
5971000001-37	LICENCIAS INFORMÁTICAS E INTELECTUALES	09/12/2017	5,119.99	1.00	3,409.92	1,704.96	4.11	-	5,118.99	1.00

AMEALCO DE BONFIL

Plaza de la Constitución #20, Col. Centro, C.P. 76850,
Amealco de Bonfil, Qro. Tel. (448) 278 01 01

AMEALCO DE BONFIL

Avance de gestión financiera junio 2022

Del 01 de enero al 30 de junio 2022

Número de Inventario	Descripción	Fecha Factura	Monto Original	Valor en libros	Depreciaciones anteriores a 2020	Depreciación del ejercicio 2020	Depreciación del ejercicio 2021	Depreciación del ejercicio 2022	Depreciación Acumulada en Balance	Saldo por Depreciar al 31 de junio 20222
5971000001-38	LICENCIAS INFORMÁTICAS E INTELECTUALES	09/12/2017	5,119.99	1.00	3,409.92	1,704.96	4.11	-	5,118.99	1.00
5971000001-39	LICENCIAS INFORMÁTICAS E INTELECTUALES	09/12/2017	5,119.99	1.00	3,409.92	1,704.96	4.11	-	5,118.99	1.00
5971000001-40	LICENCIAS INFORMÁTICAS E INTELECTUALES	09/12/2017	5,119.99	1.00	3,409.92	1,704.96	4.11	-	5,118.99	1.00
5971000001-41	LICENCIAS INFORMÁTICAS E INTELECTUALES	09/12/2017	5,119.99	1.00	3,409.92	1,704.96	4.11	-	5,118.99	1.00
5971000001-42	LICENCIAS INFORMÁTICAS E INTELECTUALES	09/12/2017	5,119.99	1.00	3,409.92	1,704.96	4.11	-	5,118.99	1.00
5971000001-43	LICENCIAS INFORMÁTICAS E INTELECTUALES	09/12/2017	5,119.99	1.00	3,409.92	1,704.96	4.11	-	5,118.99	1.00
5971000001-44	LICENCIAS INFORMÁTICAS E INTELECTUALES	09/12/2017	5,119.99	1.00	3,409.92	1,704.96	4.11	-	5,118.99	1.00
5211000059-1	PANTALLA DE PLASMA (PANTALLA MANUAL 2 13M MATTWEISS)	09/12/2017	3,360.00	1.00	2,239.68	1,119.32	-	-	3,359.00	1.00
5211000101-1	VIDEO PROYECTOR (PIEZA BENQ DLP MS527 SVGA 3200 LUMENES HDMI COLOR))	09/12/2017	8,159.99	1.00	5,439.36	2,719.63	-	-	8,158.99	1.00
5211000101-2	VIDEO PROYECTOR (PIEZA BENQ DLP MS527 SVGA 3200 LUMENES HDMI COLOR))	09/12/2017	8,159.99	1.00	5,439.36	2,719.63	-	-	8,158.99	1.00
5151000080-1	PROYECTOR MULTIMEDIA (IDEACENTRE LENOVO AA10 510-22 ASR AMD A9)	09/12/2017	19,401.01	1.00	12,932.64	6,466.32	1.05	-	19,400.01	1.00
5211000061-1	PANTALLA TRIPIE (PIEZA DE 2.13 M RED-LEAF 84*84 PULGADAS)	09/12/2017	3,600.29	1.00	2,400.00	1,199.29	-	-	3,599.29	1.00
5151000140-2	NO BREAK APC (PIEZA BACK-UPS RS 1000 VA/600W 120 V 8 CONTAC 4BAT)	09/12/2017	3,800.00	1.00	2,530.80	1,265.40	2.80	-	3,799.00	1.00
5151000140-3	NO BREAK APC (PIEZA BACK-UPS RS 1000 VA/600W 120 V 8 CONTAC 4BAT)	09/12/2017	3,800.00	1.00	2,530.80	1,265.40	2.80	-	3,799.00	1.00
5151000140-4	NO BREAK APC (PIEZA BACK-UPS RS 1000 VA/600W 120 V 8 CONTAC 4BAT)	09/12/2017	3,800.00	1.00	2,530.80	1,265.40	2.80	-	3,799.00	1.00
5151000140-5	NO BREAK APC (PIEZA BACK-UPS RS 1000 VA/600W 120 V 8 CONTAC 4BAT)	09/12/2017	3,800.00	1.00	2,530.80	1,265.40	2.80	-	3,799.00	1.00
5151000140-6	NO BREAK APC (PIEZA BACK-UPS RS 1000 VA/600W 120 V 8 CONTAC 4BAT)	09/12/2017	3,799.99	1.00	2,530.80	1,265.40	2.79	-	3,798.99	1.00
5151000140-7	NO BREAK APC (PIEZA BACK-UPS RS 1000 VA/600W 120 V 8 CONTAC 4BAT)	09/12/2017	3,799.99	1.00	2,530.80	1,265.40	2.79	-	3,798.99	1.00
5691000313-2	WORKSTATION (PIEZA HP Z640 TW XEON E5-2620 V4 2.1 HGZ 20 MB 8 CORE)	09/12/2017	71,456.00	39,300.62	14,291.28	7,145.64	7,145.64	3,572.82	32,155.38	39,300.62
5151000128-181	COMPUTADORA (PC ELITEDESK 800 G3 TWR PROCESADOR INTELCORE 17 6700 34 GH))	09/12/2017	29,648.44	1.00	19,750.26	9,872.88	24.30	-	29,647.44	1.00
5151000128-182	COMPUTADORA (PC ELITEDESK 800 G3 TWR PROCESADOR INTELCORE 17 6700 34 GH))	09/12/2017	29,648.44	1.00	19,750.26	9,872.88	24.30	-	29,647.44	1.00

AMEALCO DE BONFIL
Plaza de la Constitución #20, Col. Centro, C.P. 76850,
Amealco de Bonfil, Qro. Tel. (448) 278 01 01

AMEALCO DE BONFIL

Avance de gestión financiera junio 2022

Del 01 de enero al 30 de junio 2022

Número de Inventario	Descripción	Fecha Factura	Monto Original	Valor en libros	Depreciaciones anteriores a 2020	Depreciación del ejercicio 2020	Depreciación del ejercicio 2021	Depreciación del ejercicio 2022	Depreciación Acumulada en Balance	Saldo por Depreciar al 31 de junio 20222
5151000128-183	COMPUTADORA (PC ELITEDESK 800 G3 TWR PROCESADOR INTELCORE 17 6700 34 GH))	09/12/2017	29,648.44	1.00	19,750.26	9,872.88	24.30	-	29,647.44	1.00
5151000128-184	COMPUTADORA (PC ELITEDESK 800 G3 TWR PROCESADOR INTELCORE 17 6700 34 GH))	09/12/2017	29,648.44	1.00	19,750.26	9,872.88	24.30	-	29,647.44	1.00
5151000128-185	COMPUTADORA (PC ELITEDESK 800 G3 TWR PROCESADOR INTELCORE 17 6700 34 GH))	09/12/2017	29,648.44	1.00	19,750.26	9,872.88	24.30	-	29,647.44	1.00
5151000128-186	COMPUTADORA (PC ELITEDESK 800 G3 TWR PROCESADOR INTELCORE 17 6700 34 GH))	09/12/2017	29,648.44	1.00	19,750.26	9,872.88	24.30	-	29,647.44	1.00
5151000128-187	COMPUTADORA (PC ELITEDESK 800 G3 TWR PROCESADOR INTELCORE 17 6700 34 GH))	09/12/2017	29,648.44	1.00	19,750.26	9,872.88	24.30	-	29,647.44	1.00
5151000128-188	COMPUTADORA (PC ELITEDESK 800 G3 TWR PROCESADOR INTELCORE 17 6700 34 GH))	09/12/2017	29,648.44	1.00	19,750.26	9,872.88	24.30	-	29,647.44	1.00
5151000128-189	COMPUTADORA (PC ELITEDESK 800 G3 TWR PROCESADOR INTELCORE 17 6700 34 GH))	09/12/2017	29,648.44	1.00	19,750.26	9,872.88	24.30	-	29,647.44	1.00
5971000001-45	LICENCIA AUTOCAD	09/12/2017	5,119.99	1.00	3,409.92	1,704.96	4.11	-	5,118.99	1.00
5971000001-46	LICENCIA AUTOCAD	09/12/2017	5,119.99	1.00	3,409.92	1,704.96	4.11	-	5,118.99	1.00
5971000001-47	LICENCIAS INFORMÁTICAS E INTELECTUALES (LICENCIA BASE CIVIL CAD)	09/12/2017	16,042.30	1.00	10,684.11	5,342.04	15.15	-	16,041.30	1.00
5971000001-48	LICENCIAS INFORMÁTICAS E INTELECTUALES (LICENCIA BASE CIVIL CAD)	09/12/2017	16,042.30	1.00	10,684.11	5,342.04	15.15	-	16,041.30	1.00
5971000001-49	LICENCIAS INFORMÁTICAS E INTELECTUALES (LICENCIA BASE CIVIL CAD)	09/12/2017	16,042.30	1.00	10,684.11	5,342.04	15.15	-	16,041.30	1.00
5971000001-50	LICENCIAS INFORMÁTICAS E INTELECTUALES (LICENCIA BASE CIVIL CAD)	09/12/2017	16,042.30	1.00	10,684.11	5,342.04	15.15	-	16,041.30	1.00
5971000001-51	LICENCIAS INFORMÁTICAS E INTELECTUALES (LICENCIA BASE CIVIL CAD)	09/12/2017	16,042.30	1.00	10,684.11	5,342.04	15.15	-	16,041.30	1.00
5971000001-52	LICENCIAS INFORMÁTICAS E INTELECTUALES (LICENCIA BASE CIVIL CAD)	09/12/2017	16,042.30	1.00	10,684.11	5,342.04	15.15	-	16,041.30	1.00
5971000001-53	LICENCIAS INFORMÁTICAS E INTELECTUALES (LICENCIA BASE CIVIL CAD)	09/12/2017	16,042.29	1.00	10,684.11	5,342.04	15.14	-	16,041.29	1.00
5971000001-54	LICENCIAS INFORMÁTICAS E INTELECTUALES (LICENCIA BASE CIVIL CAD)	09/12/2017	16,042.29	1.00	10,684.11	5,342.04	15.14	-	16,041.29	1.00

AMEALCO DE BONFIL

Plaza de la Constitución #20, Col. Centro, C.P. 76850.
Amealco de Bonfil, Qro. Tel. (448) 278 01 01

AMEALCO DE BONFIL

Avance de gestión financiera junio 2022

Del 01 de enero al 30 de junio 2022

Número de Inventario	Descripción	Fecha Factura	Monto Original	Valor en libros	Depreciaciones anteriores a 2020	Depreciación del ejercicio 2020	Depreciación del ejercicio 2021	Depreciación del ejercicio 2022	Depreciación Acumulada en Balance	Saldo por Depreciar al 31 de junio 20222
5211000059-2	PANTALLA DE PLASMA (PANTALLA MANUAL 2 13M MATTWEISS)	09/12/2017	3,360.00	1.00	2,237.84	1,118.88	2.28	-	3,359.00	1.00
5112000002-111	ARCHIVERO METÁLICO CON DOS GAVETAS Y CERRADURA DE SEGURIDAD	15/02/2018	3,571.64	2,024.12	654.72	357.12	357.12	178.56	1,547.52	2,024.12
5112000002-112	ARCHIVERO METÁLICO CON DOS GAVETAS Y CERRADURA DE SEGURIDAD	15/02/2018	3,571.64	2,024.12	654.72	357.12	357.12	178.56	1,547.52	2,024.12
5112000002-113	ARCHIVERO METÁLICO CON DOS GAVETAS Y CERRADURA DE SEGURIDAD	15/02/2018	3,571.64	2,024.12	654.72	357.12	357.12	178.56	1,547.52	2,024.12
5112000002-114	ARCHIVERO METÁLICO CON DOS GAVETAS Y CERRADURA DE SEGURIDAD	15/02/2018	3,571.64	2,024.12	654.72	357.12	357.12	178.56	1,547.52	2,024.12
5651000105-2	DÚPLEX EQUIPO DE COMUNICACIÓN DE RECHAZO DE 6 CAVIDADES PARA SEGURIDAD PÚBLICA	20/02/2018	8,526.00	4,831.40	1,563.10	852.60	852.60	426.30	3,694.60	4,831.40
5651000067-1	RECEPTOR PORTÁTIL MARCA KENWOOD MODELO TK-2402	20/02/2018	7,076.00	4,009.56	1,297.34	707.64	707.64	353.82	3,066.44	4,009.56
5651000067-2	RECEPTOR PORTÁTIL MARCA KENWOOD MODELO TK-2402	20/02/2018	7,076.00	4,009.56	1,297.34	707.64	707.64	353.82	3,066.44	4,009.56
5651000067-3	RECEPTOR PORTÁTIL MARCA KENWOOD MODELO TK-2402	20/02/2018	7,076.00	4,009.56	1,297.34	707.64	707.64	353.82	3,066.44	4,009.56
5651000067-4	RECEPTOR PORTÁTIL MARCA KENWOOD MODELO TK-2402	20/02/2018	7,076.00	4,009.56	1,297.34	707.64	707.64	353.82	3,066.44	4,009.56
5651000067-5	RECEPTOR PORTÁTIL MARCA KENWOOD MODELO TK-2402	20/02/2018	7,076.00	4,009.56	1,297.34	707.64	707.64	353.82	3,066.44	4,009.56
5151000085-6	SCANNER HP FLOW PERP 7500 CAMA TAMAÑO OFICIO Y ADF PARA EL AREA DE ATENCIÓN CIUDADANA/PRESIDENCIA	26/02/2018	23,197.68	1.00	14,164.60	7,724.88	1,307.20	-	23,196.68	1.00
5671000074-5	MOTOSIERRA MARCA STIHL, MODELO MS362 C-M 25" PARA PODA Y DERRIBO DE ARBOLES/SERVICIOS MUNICIPALES	23/02/2018	10,810.00	6,125.84	1,981.76	1,080.96	1,080.96	540.48	4,684.16	6,125.84
5671000187-1	MOTO BOMBA PARA EQUIPO DE FILTRADO	23/02/2018	9,930.18	5,627.18	1,820.50	993.00	993.00	496.50	4,303.00	5,627.18
5651000004-2	ANTENA ACCES POINT PARA EXTERIOR PARA SERVICIO DE INTERNET EN EL PARQUE RECREATIVO CERRO DE LOS GALLOS/DIRECCIÓN DE ADMINISTRACIÓN	27/02/2018	6,700.16	3,796.48	1,228.48	670.08	670.08	335.04	2,903.68	3,796.48
5491000012-9	CUATRIMOTO SPORTSMAN MARCA POLARIS SERIE 4XASEA579JA236803	15/03/2018	202,500.01	30,375.01	70,875.00	40,500.00	40,500.00	20,250.00	172,125.00	30,375.01
5491000012-10	CUATRIMOTO SPORTSMAN MARCA POLARIS SERIE 4XASEA578JA236792	15/03/2018	202,500.01	30,375.01	70,875.00	40,500.00	40,500.00	20,250.00	172,125.00	30,375.01

AMEALCO DE BONFIL

Plaza de la Constitución 920, Col. Centro, C.P. 76850, Amealco de Bonfil, Qro. Tel. (448) 278 01 01

AMEALCO DE BONFIL

Avance de gestión financiera junio 2022

Del 01 de enero al 30 de junio 2022

Número de Inventario	Descripción	Fecha Factura	Monto Original	Valor en libros	Depreciaciones anteriores a 2020	Depreciación del ejercicio 2020	Depreciación del ejercicio 2021	Depreciación del ejercicio 2022	Depreciación Acumulada en Balance	Saldo por Depreciar al 31 de junio 20222
5491000012-11	CUATRIMOTO SPORTSMAN MARCA POLARIS SERIE 4XASEA575JA236801	15/03/2018	202,500.01	30,375.01	70,875.00	40,500.00	40,500.00	20,250.00	172,125.00	30,375.01
5491000012-12	CUATRIMOTO SPORTSMAN MARCA POLARIS SERIE 4XASEA578JA236789	15/03/2018	202,500.01	30,375.01	70,875.00	40,500.00	40,500.00	20,250.00	172,125.00	30,375.01
5691000314-1	POSTE GALVANIZADO 10M DE ALTURA	17/03/2018	36,192.00	20,810.40	6,333.60	3,619.20	3,619.20	1,809.60	15,381.60	20,810.40
5691000314-2	POSTE GALVANIZADO 10M DE ALTURA	17/03/2018	36,192.00	20,810.40	6,333.60	3,619.20	3,619.20	1,809.60	15,381.60	20,810.40
5691000314-3	POSTE GALVANIZADO 10M DE ALTURA	17/03/2018	36,192.00	20,810.40	6,333.60	3,619.20	3,619.20	1,809.60	15,381.60	20,810.40
5691000314-4	POSTE GALVANIZADO 10M DE ALTURA	17/03/2018	36,192.00	20,810.40	6,333.60	3,619.20	3,619.20	1,809.60	15,381.60	20,810.40
5691000314-5	POSTE GALVANIZADO 10M DE ALTURA	17/03/2018	36,192.00	20,810.40	6,333.60	3,619.20	3,619.20	1,809.60	15,381.60	20,810.40
5121000009-1	GABINETE METÁLICO PARA POSTES	17/03/2018	8,787.00	5,052.27	1,537.83	878.76	878.76	439.38	3,734.73	5,052.27
5121000009-2	GABINETE METÁLICO PARA POSTES	17/03/2018	8,787.00	5,052.27	1,537.83	878.76	878.76	439.38	3,734.73	5,052.27
5121000009-3	GABINETE METÁLICO PARA POSTES	17/03/2018	8,787.00	5,052.27	1,537.83	878.76	878.76	439.38	3,734.73	5,052.27
5121000009-4	GABINETE METÁLICO PARA POSTES	17/03/2018	8,787.00	5,052.27	1,537.83	878.76	878.76	439.38	3,734.73	5,052.27
5121000009-5	GABINETE METÁLICO PARA POSTES	17/03/2018	8,787.00	5,052.27	1,537.83	878.76	878.76	439.38	3,734.73	5,052.27
5121000009-6	GABINETE METÁLICO PARA POSTES	17/03/2018	8,787.00	5,052.27	1,537.83	878.76	878.76	439.38	3,734.73	5,052.27
5121000009-7	GABINETE METÁLICO PARA POSTES	17/03/2018	8,787.00	5,052.27	1,537.83	878.76	878.76	439.38	3,734.73	5,052.27
5661000058-1	PARARRAYOS	17/03/2018	7,621.20	4,382.19	1,333.71	762.12	762.12	381.06	3,239.01	4,382.19
5661000058-2	PARARRAYOS	17/03/2018	7,621.20	4,382.19	1,333.71	762.12	762.12	381.06	3,239.01	4,382.19
5661000058-3	PARARRAYOS	17/03/2018	7,621.20	4,382.19	1,333.71	762.12	762.12	381.06	3,239.01	4,382.19
5661000058-4	PARARRAYOS	17/03/2018	7,621.20	4,382.19	1,333.71	762.12	762.12	381.06	3,239.01	4,382.19
5661000058-5	PARARRAYOS	17/03/2018	7,621.20	4,382.19	1,333.71	762.12	762.12	381.06	3,239.01	4,382.19
5231000010-6	CÁMARA DE VIDEO PTZ DS-2DE7230IW-AE	17/03/2018	37,700.00	1.00	21,972.60	12,554.16	3,172.24	-	37,699.00	1.00
5231000010-7	CÁMARA DE VIDEO PTZ DS-2DE7230IW-AE	17/03/2018	37,700.00	1.00	21,972.60	12,554.16	3,172.24	-	37,699.00	1.00
5231000010-8	CÁMARA DE VIDEO PTZ DS-2DE7230IW-AE	17/03/2018	37,700.00	1.00	21,972.60	12,554.16	3,172.24	-	37,699.00	1.00
5231000010-9	CÁMARA DE VIDEO PTZ DS-2DE7230IW-AE	17/03/2018	37,700.00	1.00	21,972.60	12,554.16	3,172.24	-	37,699.00	1.00
5231000010-10	CÁMARA DE VIDEO PTZ DS-2DE7230IW-AE	17/03/2018	37,700.00	1.00	21,972.60	12,554.16	3,172.24	-	37,699.00	1.00
5231000010-11	CÁMARA DE VIDEO PTZ DS-2DE7230IW-AE	17/03/2018	37,700.00	1.00	21,972.60	12,554.16	3,172.24	-	37,699.00	1.00
5231000010-12	CÁMARA DE VIDEO PTZ DS-2DE7230IW-AE	17/03/2018	37,700.00	1.00	21,972.60	12,554.16	3,172.24	-	37,699.00	1.00
5651000109-1	RADIO PMP	17/03/2018	14,790.00	8,504.25	2,588.25	1,479.00	1,479.00	739.50	6,285.75	8,504.25

AMEALCO DE BONFIL

Plaza de la Constitución #20, Col. Centro, C.P. 76850,
Amealco de Bonfil, Qro. Tel. (448) 278 01 01

AMEALCO DE BONFIL

Avance de gestión financiera junio 2022

Del 01 de enero al 30 de junio 2022

Número de Inventario	Descripción	Fecha Factura	Monto Original	Valor en libros	Depreciaciones anteriores a 2020	Depreciación del ejercicio 2020	Depreciación del ejercicio 2021	Depreciación del ejercicio 2022	Depreciación Acumulada en Balance	Saldo por Depreciar al 31 de junio 20222
5651000109-2	RADIO PMP	17/03/2018	14,790.00	8,504.25	2,588.25	1,479.00	1,479.00	739.50	6,285.75	8,504.25
5651000109-3	RADIO PMP	17/03/2018	14,790.00	8,504.25	2,588.25	1,479.00	1,479.00	739.50	6,285.75	8,504.25
5651000109-4	RADIO PMP	17/03/2018	14,790.00	8,504.25	2,588.25	1,479.00	1,479.00	739.50	6,285.75	8,504.25
5651000109-5	RADIO PMP	17/03/2018	14,790.00	8,504.25	2,588.25	1,479.00	1,479.00	739.50	6,285.75	8,504.25
5651000109-6	RADIO PMP	17/03/2018	14,790.00	8,504.25	2,588.25	1,479.00	1,479.00	739.50	6,285.75	8,504.25
5651000109-7	RADIO PMP	17/03/2018	14,790.00	8,504.25	2,588.25	1,479.00	1,479.00	739.50	6,285.75	8,504.25
5651000109-8	RADIO PMP	17/03/2018	14,790.00	8,504.25	2,588.25	1,479.00	1,479.00	739.50	6,285.75	8,504.25
5651000109-9	RADIO PMP	17/03/2018	14,790.00	8,504.25	2,588.25	1,479.00	1,479.00	739.50	6,285.75	8,504.25
5651000109-10	RADIO PMP	17/03/2018	14,790.00	8,504.25	2,588.25	1,479.00	1,479.00	739.50	6,285.75	8,504.25
5651000109-11	RADIO PMP	17/03/2018	14,790.00	8,504.25	2,588.25	1,479.00	1,479.00	739.50	6,285.75	8,504.25
5651000109-12	RADIO PMP	17/03/2018	14,790.00	8,504.25	2,588.25	1,479.00	1,479.00	739.50	6,285.75	8,504.25
5651000109-13	RADIO PMP	17/03/2018	14,790.00	8,504.25	2,588.25	1,479.00	1,479.00	739.50	6,285.75	8,504.25
5651000109-14	RADIO PMP	17/03/2018	14,790.00	8,504.25	2,588.25	1,479.00	1,479.00	739.50	6,285.75	8,504.25
5151000128-190	COMPUTADORA, ESTACIÓN DE TRABAJO	17/03/2018	40,600.00	1.00	23,662.71	13,519.80	3,416.49	-	40,599.00	1.00
5151000131-2	MONITOR 19" HD 1920X1080 DVI/VGA	17/03/2018	7,540.00	1.00	4,394.58	2,510.88	633.54	-	7,539.00	1.00
5151000131-3	MONITOR 19" HD 1920X1080 DVI/VGA	17/03/2018	7,540.00	1.00	4,394.58	2,510.88	633.54	-	7,539.00	1.00
5211000059-3	PANTALLA 40" RESOLUCIÓN 1920X1080 LG49VL5B	17/03/2018	49,126.00	1.00	28,631.94	16,359.00	4,134.06	-	49,125.00	1.00
5211000059-4	PANTALLA 40" RESOLUCIÓN 1920X1080 LG49VL5B	17/03/2018	49,126.00	1.00	28,631.94	16,359.00	4,134.06	-	49,125.00	1.00
5121000010-1	GABINETE PARA TELECOMUNICACIONES SR-1912-GAPV2 (60 PROFUNDO)	17/03/2018	19,430.00	11,172.08	3,400.32	1,943.04	1,943.04	971.52	8,257.92	11,172.08
5151000129-4	SWITCH MULTIPLEXAJE	17/03/2018	16,820.00	1.00	9,803.22	5,601.12	1,414.66	-	16,819.00	1.00
5211000095-3	GRABADOR DE VIDEO 162 CANALES DS-9616NI-I16	17/03/2018	55,100.00	1.00	32,113.74	18,348.36	4,636.90	-	55,099.00	1.00
5651000104-75	RADIO TIPO PORTÁTIL MARCA KENWOOD TK-2402 PARA LA DIRECCIÓN DE SEGURIDAD PÚBLICA	18/04/2018	8,062.00	4,703.00	1,343.60	806.16	806.16	403.08	3,359.00	4,703.00
5651000104-76	RADIO TIPO PORTÁTIL MARCA KENWOOD TK-2402 PARA LA DIRECCIÓN DE SEGURIDAD PÚBLICA	18/04/2018	8,062.00	4,703.00	1,343.60	806.16	806.16	403.08	3,359.00	4,703.00
5651000104-77	RADIO TIPO PORTÁTIL MARCA KENWOOD TK-2402 PARA LA DIRECCIÓN DE SEGURIDAD PÚBLICA	18/04/2018	8,062.00	4,703.00	1,343.60	806.16	806.16	403.08	3,359.00	4,703.00
5651000104-78	RADIO TIPO PORTÁTIL MARCA KENWOOD TK-2402 PARA LA DIRECCIÓN DE SEGURIDAD PÚBLICA	18/04/2018	8,062.00	4,703.00	1,343.60	806.16	806.16	403.08	3,359.00	4,703.00

AMEALCO DE BONFIL
Plaza de la Constitución #20, Col. Centro. C.P. 76850.
Amealco de Bonfil, Qro. Tel. (448) 278 01 01

AMEALCO DE BONFIL

Avance de gestión financiera junio 2022

Del 01 de enero al 30 de junio 2022

Número de Inventario	Descripción	Fecha Factura	Monto Original	Valor en libros	Depreciaciones anteriores a 2020	Depreciación del ejercicio 2020	Depreciación del ejercicio 2021	Depreciación del ejercicio 2022	Depreciación Acumulada en Balance	Saldo por Depreciar al 31 de junio 20222
5651000104-79	RADIO TIPO PORTÁTIL MARCA KENWOOD TK-2402 PARA LA DIRECCIÓN DE SEGURIDAD PÚBLICA	18/04/2018	8,062.00	4,703.00	1,343.60	806.16	806.16	403.08	3,359.00	4,703.00
5691000315-1	ESTRUCTURA DE ÁRBOL NAVIDAD	18/04/2018	104,400.00	60,900.00	17,400.00	10,440.00	10,440.00	5,220.00	43,500.00	60,900.00
5661000115-1	TRANSFORMADOR DE DISTRIBUCIÓN TRIFÁSICO TIPO ESTACIÓN DE 225 KVA	02/05/2018	115,518.60	68,348.26	18,290.54	11,551.92	11,551.92	5,775.96	47,170.34	68,348.26
5661000115-2	TRANSFORMADOR DE DISTRIBUCIÓN TRIFÁSICO TIPO POSTE DE 75 KVA	02/05/2018	64,229.20	38,002.44	10,169.56	6,422.88	6,422.88	3,211.44	26,226.76	38,002.44
5661000115-3	TRANSFORMADOR DE DISTRIBUCIÓN TRIFÁSICO TIPO POSTE DE 75 KVA	02/05/2018	64,229.20	38,002.44	10,169.56	6,422.88	6,422.88	3,211.44	26,226.76	38,002.44
5621000185-1	MOTORREDUCTOR EJES COLINEALES MARCA SUMITOMO POTENCIA 5 HP. 1750 RPM 220/440 VCA CON FRENO RELACIÓN 25:1 SERVICIOS MUNICIPALES	01/06/2018	31,900.00	18,874.33	4,784.94	3,455.79	3,189.96	1,594.98	13,025.67	18,874.33
5621000185-2	MOTORREDUCTOR DE EJES COLINEALES MARCA SEMIROMO POTENCIA 7.5 HP. 1750 RPM 220/440 VCA60 HZ CON FRENO RELACION29:1 SERVICIOS MUNICIPALES	01/06/2018	42,340.00	25,051.33	6,350.94	4,586.79	4,233.96	2,116.98	17,288.67	25,051.33
5621000300-1	ATURDIDOR MECÁNICO	04/06/2018	44,022.00	26,413.20	6,603.30	4,402.20	4,402.20	2,201.10	17,608.80	26,413.20
5611000016-1	PODADOR HUSQVARNA LC221AH DESARROLLO SOCIAL	10/07/2018	14,999.99	9,124.99	2,125.00	1,500.00	1,500.00	750.00	5,875.00	9,124.99
5611000016-2	PODADOR HUSQVARNA LC221AH DESARROLLO SOCIAL	10/07/2018	14,999.99	9,124.99	2,125.00	1,500.00	1,500.00	750.00	5,875.00	9,124.99
5611000016-3	PODADOR HUSQVARNA LC221AH DESARROLLO SOCIAL	10/07/2018	14,999.99	9,124.99	2,125.00	1,500.00	1,500.00	750.00	5,875.00	9,124.99
5671000187-2	MOTOBOMBA SUMERGIBLE MARCA AQUAPAK MODELO M4X20-5 DE 4", 2.0 HP, 230 V, 3F/60 HZ, PARA LA FUENTE DEL JARDÍN PRINCIPAL/SERVICIOS MUNICIPALES	30/07/2018	7,540.00	4,586.99	1,068.11	753.96	753.96	376.98	2,953.01	4,586.99
5151000112-1	TERMINAL NCOMPITING L300 PARA EL AREA DE JEFATURA DE PERSONAL/DIRECCIÓN DE ADMINISTRACIÓN	01/08/2018	6,960.00	1.00	3,090.24	2,510.82	1,357.94	-	6,959.00	1.00
5191000008-4	BANDERA NACIONAL PARA INTEMPERIE EN MICROFIBRA 8X14 M/ PRESIDENCIA	01/08/2018	39,022.40	23,738.47	5,203.04	4,227.47	3,902.28	1,951.14	15,283.93	23,738.47
5621000185-3	MOTORREDUCTOR NORD- SIEMENS 1 HP 1750 RPM 115/220 VCA 60 HZ. RELACIÓN 60:1 EJE HUECO DE SALIDA A 90° SERVICIOS MUNICIPALES	24/08/2018	16,240.00	10,014.82	2,165.28	1,623.96	1,623.96	811.98	6,225.18	10,014.82
5671000171-7	DESBROZADORA FS120 SERVICIOS MUNICIPALES	29/08/2018	10,904.00	6,723.98	1,453.92	1,090.44	1,090.44	545.22	4,180.02	6,723.98

AMEALCO DE BONFIL

Plaza de la Constitución #20, Col. Centro. C.P. 76850.
Amealco de Bonfil, Qro. Tel. (448) 278 01 01

AMEALCO DE BONFIL

Avance de gestión financiera junio 2022

Del 01 de enero al 30 de junio 2022

Número de Inventario	Descripción	Fecha Factura	Monto Original	Valor en libros	Depreciaciones anteriores a 2020	Depreciación del ejercicio 2020	Depreciación del ejercicio 2021	Depreciación del ejercicio 2022	Depreciación Acumulada en Balance	Saldo por Depreciar al 31 de junio 20222
5671000171-8	DESBROZADORA FS120 SERVICIOS MUNICIPALES	29/08/2018	10,904.00	6,723.98	1,453.92	1,090.44	1,090.44	545.22	4,180.02	6,723.98
5151000138-2	FUENTE DE PODER PARA SERVIDOR	11/09/2018	5,776.80	1.00	2,404.65	1,923.72	1,447.43	-	5,775.80	1.00
5671000187-3	MOTOBOMBA HONDA 3" MOD. WL30XM GCASH-1900458 SERVICIOS MUNICIPALES	11/10/2018	10,920.00	6,916.00	1,274.00	1,092.00	1,092.00	546.00	4,004.00	6,916.00
5411000014-1	VEHÍCULO DODGE MODELO RAM 700 REGULAR CAB AÑO 2016 SERIE 9BD578453GB090814, COLOR BLANCO MOTOR HECHO EN BRASIL	19/10/2018	55,628.99	14,834.39	12,980.10	11,125.80	11,125.80	5,562.90	40,794.60	14,834.39
5411000014-2	VEHÍCULO DODGE MODELO RAM 700 REGULAR CAB AÑO 2016, SERIE 9BD578458GB105369, COLOR BLANCO, MOTOR HECHO EN BRASIL	19/10/2018	55,628.99	14,834.39	12,980.10	11,125.80	11,125.80	5,562.90	40,794.60	14,834.39
5411000014-3	VEHÍCULO DODGE MODELO RAM 700 REGULAR CAB AÑO 2016, SERIE 9BD578454GB093303, COLOR BLANCO, MOTOR HECHO EN BRASIL.	19/10/2018	55,628.99	14,834.39	12,980.10	11,125.80	11,125.80	5,562.90	40,794.60	14,834.39
5411000014-4	VEHÍCULO DODGE MODELO RAM 700 REGULAR CAB AÑO 2016, SERIE 9BD578459GB104246, COLOR BLANCO, MOTOR HECHO EN BRASIL	19/10/2018	55,628.99	14,834.39	12,980.10	11,125.80	11,125.80	5,562.90	40,794.60	14,834.39
5411000014-5	VEHÍCULO DODGE MODELO RAM 700 REGULAR CAB AÑO 2016. SERIE 9BD578458GB090808, COLOR BLANCO, MOTOR HECHO EN BRASIL	19/10/2018	55,628.99	14,834.39	12,980.10	11,125.80	11,125.80	5,562.90	40,794.60	14,834.39
5411000014-6	VEHÍCULO DODGE MODELO RAM 700 REGULAR CAB AÑO 2016, SERIE 9BD578456GB093383, COLOR BLANCO, MOTOR HECHO EN BRASIL	19/10/2018	55,628.99	14,834.39	12,980.10	11,125.80	11,125.80	5,562.90	40,794.60	14,834.39
5411000014-7	VEHÍCULO DODGE MODELO RAM 700 REGULAR CAB AÑO 2016, SERIE 9BD578458GB104450, COLOR BLANCO, MOTOR HECHO EN BRASIL	19/10/2018	55,628.99	14,834.39	12,980.10	11,125.80	11,125.80	5,562.90	40,794.60	14,834.39
5191000189-1	REFRIGERADOR DAEWOOD 11 P LISO GRIS	31/10/2018	6,700.00	4,243.48	781.62	669.96	669.96	334.98	2,456.52	4,243.48
5191000190-1	ANTECOMEDOR TIBER C/6 SILLAS TIBER CAFÉ	31/10/2018	5,700.00	3,610.00	665.00	570.00	570.00	285.00	2,090.00	3,610.00
5151000136-5	MULTIFUNCIONAL D1520 LASER PARA LA DIRECCIÓN DE SEGURIDAD PÚBLICA	21/11/2018	9,802.00	1.00	3,536.13	3,264.12	3,000.75	-	9,801.00	1.00
5231000060-1	NVR 8 MEGAPIXELES 4K 8 CNALES IP/8 PUERTOS POE+2 BAHÍAS DE DISCO DURO PARA SEGURIDAD PÚBLICA	22/11/2018	15,776.00	1.00	5,691.14	5,253.36	4,830.50	-	15,775.00	1.00
5231000063-1	Dron DJI PHANTOM 3 controller wifi de rango extendido	18/12/2018	11,600.00	1.00	3,862.80	3,862.80	3,862.80	10.60	11,599.00	1.00

AMEALCO DE BONFIL
Plaza de la Constitución #20, Col. Centro, C.P. 76850,
Amealco de Bonfil, Qro. Tel. (448) 278 01 01

AMEALCO DE BONFIL

Avance de gestión financiera junio 2022

Del 01 de enero al 30 de junio 2022

Número de Inventario	Descripción	Fecha Factura	Monto Original	Valor en libros	Depreciaciones anteriores a 2020	Depreciación del ejercicio 2020	Depreciación del ejercicio 2021	Depreciación del ejercicio 2022	Depreciación Acumulada en Balance	Saldo por Depreciar al 31 de junio 20222
5411000002-17	AUTOMÓVILES CHEVROLET AVEO 2019, MOTOR 4 CILINDROS , 1.5 LT. 107 HP, DIRECCIÓN ELECTRO ASISTIDA, TRASMISIÓN MANUAL, BOLSAS DE AIRE FRONTALES, AIRE ACONDICIONADO, RADIO AM/FM/AUX/BLUETOOTH, FRENOS ABS, ETC.	28/12/2018	167,226.00	50,167.80	33,445.20	33,445.20	33,445.20	16,722.60	117,058.20	50,167.80
5411000002-18	AUTOMÓVILES CHEVROLET TORNADO MODELO 2019, CABINA SENCILLA, MOTOR 4 CILINDROS, 105 HP, TRANSMISIÓN MANUAL, AIRE ACONDICIONADO, DIRECCIÓN HIDRÁULICA, FRENOS ABS, BOLSAS DE AIRE FORNTEALES, CAPACIDAD DE CARGA DE 734 KG, ETC.	26/12/2018	240,000.00	72,000.00	48,000.00	48,000.00	48,000.00	24,000.00	168,000.00	72,000.00
5411000002-19	AUTOMÓVILES CHEVROLET AVEO 2019, MOTOR 4 CILINDROS, 1.5 LT. 107 HP, DIRECCIÓN ELECTRO ASISTIDA, TRASMISIÓN MANUAL, BOLSAS DE AIRE FRONTALES, AIRE ACONDICIONADO, RAFIO AM/FM/AUX/BLUETOOTH, FRENOS ABS, ETC.	26/12/2018	167,226.00	50,167.80	33,445.20	33,445.20	33,445.20	16,722.60	117,058.20	50,167.80
5411000002-20	AUTOMÓVILES CHEVROLET AVEO MODELO 2019 MOTOR 4 CILINDROS, 1.5 LT. 107 HP, DIRECCIÓN ELECTRO ASISTIDA, TRANSMISIÓN MANUAL, BOLSAS DE AIRE FRONTOLES, AIRE ACONDICIONADO, RADIO AM/FM/AUX/BLUETOOTH, FRENOS ABS, ETC.	26/12/2018	167,226.00	50,167.80	33,445.20	33,445.20	33,445.20	16,722.60	117,058.20	50,167.80
5411000002-21	AUTOMÓVILES CHEVROLET TORNADO MODELO 2019, CABINA SENCILLA, MOTOR 4 CILINDROS, 105 HP, TRANSMISIÓN MANUAL, AIRE ACONDICIONADO, DIRECCIÓN HIDRÁULICA. FRENOS ABS, BOLSAS DE AIRE FRONTALES, CAPACIDAD DE CARGA 734 KG, ETC.	26/12/2018	240,000.00	72,000.00	48,000.00	48,000.00	48,000.00	24,000.00	168,000.00	72,000.00
5151000029-12	EQUIPO MULTIFUNCIONES (SCANNER, COPIADORA, IMPRESORA,)	28/12/2018	85,500.00	1.00	28,471.56	28,471.56	28,471.56	84.32	85,499.00	1.00
5651000104-80	RADIO MÓVIL KENDWOOD COMANDANCIA	30/12/2018	6,960.00	4,524.00	696.00	696.00	696.00	348.00	2,436.00	4,524.00
5651000104-81	RADIO MÓVIL KENDWOOD COMANDANCIA	30/12/2018	6,960.00	4,524.00	696.00	696.00	696.00	348.00	2,436.00	4,524.00
5651000104-82	RADIO MÓVIL KENDWOOD COMANDANCIA	30/12/2018	6,960.00	4,524.00	696.00	696.00	696.00	348.00	2,436.00	4,524.00

AMEALCO DE BONFIL
Plaza de la Constitución #20, Col. Centro, C.P. 76850,
Amealco de Bonfil, Qro. Tel. (448) 278 01 01

AMEALCO DE BONFIL

Avance de gestión financiera junio 2022

Del 01 de enero al 30 de junio 2022

Número de Inventario	Descripción	Fecha Factura	Monto Original	Valor en libros	Depreciaciones anteriores a 2020	Depreciación del ejercicio 2020	Depreciación del ejercicio 2021	Depreciación del ejercicio 2022	Depreciación Acumulada en Balance	Saldo por Depreciar al 31 de junio 20222
5651000104-83	RADIO MÓVIL KENDWOOD COMANDANCIA	30/12/2018	6,960.00	4,524.00	696.00	696.00	696.00	348.00	2,436.00	4,524.00
5151000044-72	IMPRESORA EPSON LX-350 MATRIZ NS:Q75Y201050 PARA EL AREA DE CAJAS/DIRECCIÓN DE FINANZAS	15/01/2019	9,181.46	1.00	2,802.69	3,057.48	3,057.48	262.81	9,180.46	1.00
5151000136-6	MULTIFUNCIONAL D1520LASER MONO 35PPM CICLO MENSUAL PARA EL ÁREA DE CAJAS/DIRECCIÓN DE FINANZAS	15/01/2019	9,802.00	1.00	2,992.11	3,264.12	3,264.12	280.65	9,801.00	1.00
5211000015-7	BOCINA BOSE S1 CON BASE4 Y MOCHILA PARA COORDINACIÓN DE EVENTOS	18/02/2019	23,988.80	1.00	6,656.90	7,988.28	7,988.28	1,354.34	23,987.80	1.00
5211000015-8	BOCINA BOSE S1 CON BASE4 Y MOCHILA PARA COORDINACIÓN DE EVENTOS	18/02/2019	23,988.80	1.00	6,656.90	7,988.28	7,988.28	1,354.34	23,987.80	1.00
5291000020-19	CARPA PROFESIONAL DE LONA (INCLUYE EQUIPO COMPLETO) LONA DE 15 X 20 MTS. PARA COORDINACIÓN DE EVENTOS	15/02/2019	46,400.00	15,466.80	7,733.30	9,279.96	9,279.96	4,639.98	30,933.20	15,466.80
5291000020-20	CARPA PROFESIONAL DE LONA (INCLUYE EQUIPO COMPLETO) LONA DE 10 X 15 MTS.	15/02/2019	23,200.00	7,733.20	3,866.70	4,640.04	4,640.04	2,320.02	15,466.80	7,733.20
5291000020-21	CARPA PROFESIONAL DE LONA (INCLUYE EQUIPO COMPLETO) LONA DE 10 X 15 MTS.	15/02/2019	23,200.00	7,733.20	3,866.70	4,640.04	4,640.04	2,320.02	15,466.80	7,733.20
5151000135-2	ESCÁNER HP FLOW PERP 7500 CAMA TAMAÑO OFICIO PARA DIRECCIÓN DE FINANZAS	19/02/2019	23,535.99	1.00	6,531.20	7,837.44	7,837.44	1,328.91	23,534.99	1.00
5151000112-2	RELOJ CHECADOR /TERMINAL DE RECONOCIMIENTO FACIAL CON LECTOR DE HUELLA	08/03/2019	9,164.00	1.00	2,288.70	3,051.60	3,051.60	771.10	9,163.00	1.00
5231000060-2	NVR 8 MEGAPIXEL (4K) / 4 CANALES IP/4 PUERTOS PARA SISTEMA DE VIDEOVIGILANCIA EN CORRALÓN MUNICIPAL/SERVICIOS MUNICIPALES	27/03/2019	7,888.00	1.00	1,970.01	2,626.68	2,626.68	663.63	7,887.00	1.00
5231000011-3	CÁMARA DE VÍDEO DOMO IP PTZ 2 MEGAPIXEL/ 15X ZOOM / 100 MTS. IR	27/03/2019	12,180.00	1.00	3,042.00	4,056.00	4,056.00	1,025.00	12,179.00	1.00
5111000010-3	CAJA FUERTE 70X45X45 CON PUERTA EXTRA EN CHAPA BANCARIA DE DOBLE LLAVE CON ROTARY	26/03/2019	13,920.00	9,396.00	1,044.00	1,392.00	1,392.00	696.00	4,524.00	9,396.00
5671000187-4	MOTOBOMBA, BOMBA AUTOCEB 76 MM HONDA SERIE WACL-1002314 CON MOTOR SERIE GCAAH-4916773 PARA EL RELLENO SANITARIO/SERVICIOS MUNICIPALES	04/04/2019	12,760.00	8,719.46	850.64	1,275.96	1,275.96	637.98	4,040.54	8,719.46

AMEALCO DE BONFIL
Plaza de la Constitución #20, Col. Centro, C.P. 76850,
Amealco de Bonfil, Qro. Tel. (448) 278 01 01

AMEALCO DE BONFIL

Avance de gestión financiera junio 2022

Del 01 de enero al 30 de junio 2022

Número de Inventario	Descripción	Fecha Factura	Monto Original	Valor en libros	Depreciaciones anteriores a 2020	Depreciación del ejercicio 2020	Depreciación del ejercicio 2021	Depreciación del ejercicio 2022	Depreciación Acumulada en Balance	Saldo por Depreciar al 31 de junio 20222
5671000189-1	TIMER DIGITAL MULTI-PROPOSITO, 2 CANALES PLC SIEMENS LOG08 PARA LA FUENTE SUPERIOR DEL JARDIN PRINCIPAL/SERVICIOS MUNICIPALES	16/04/2019	10,208.00	6,975.34	680.56	1,020.84	1,020.84	510.42	3,232.66	6,975.34
5211000092-11	MICRÓFONO INALÁMBRICO MARCA SHURE/COORDINACIÓN DE EVENTOS	16/05/2019	14,268.00	1.00	2,771.58	4,751.28	4,751.28	1,992.86	14,267.00	1.00
5211000092-12	MICRÓFONO CUELLO DE GANSO MARCA SHURE/COORDINACIÓN DE EVENTOS	16/05/2019	9,858.84	1.00	1,915.06	3,282.96	3,282.96	1,376.86	9,857.84	1.00
5231000058-33	CÁMARA FOTOGRÁFICA MARCA CANON REBEL 5T C/ESTUCHE/COMUNICACIÓN SOCIAL	16/05/2019	11,820.40	1.00	2,296.14	3,936.24	3,936.24	1,650.78	11,819.40	1.00
5231000058-34	CÁMARA FOTOGRÁFICA MARCA NIKON D3200/COMUNICACIÓN SOCIAL	16/05/2019	12,526.84	1.00	2,433.34	4,171.44	4,171.44	1,749.62	12,525.84	1.00
5151000010-1	CONTROLADOR DE ACCESO A INTERNET P/100 USUARIOS/DIRECCIÓN DE TURISMO	03/07/2019	19,867.32	571.12	2,756.60	6,615.84	6,615.84	3,307.92	19,296.20	571.12
5671000171-9	DESBROZADORA A GASOLINA 30CC 1.8 HP PARA MANTENIMINETO DE UNIDADES DEPORTIVAS/DEPORTE	05/08/2019	9,240.50	6,622.50	308.00	924.00	924.00	462.00	2,618.00	6,622.50
5631000090-1	REVOLVEDORAS PARA MEZCLA DE CONCRETO MARCA HUSKY 1 SACO 13HP/SERVICIOS MUNICIPALES	05/08/2019	28,346.02	20,314.54	944.88	2,834.64	2,834.64	1,417.32	8,031.48	20,314.54
5671000171-10	DESBROZADORA A GASOLINA 30 CC 1.8 HP	12/08/2019	9,240.50	6,622.50	308.00	924.00	924.00	462.00	2,618.00	6,622.50
5151000128-191	COMPUTADORA DESKTOP HP/DIRECCIÓN DE FINANZAS	27/08/2019	27,133.56	1,532.92	3,011.84	9,035.52	9,035.52	4,517.76	25,600.64	1,532.92
5151000079-1	PROCESADOR DE COMPUTADORA (CPU) DESKTOP HP/DIRECCIÓN DE ADMINISTRACIÓN	27/08/2019	21,435.64	1,211.08	2,379.36	7,138.08	7,138.08	3,569.04	20,224.56	1,211.08
5111000050-1	MESA DE JUNTAS DE MADERA (DE 7.20 X 1.50 X 0.75, PZA)	07/10/2019	40,757.76	29,888.96	679.30	4,075.80	4,075.80	2,037.90	10,868.80	29,888.96
5651000070-1	EQUIPO DE RADIOCOMUNICACIÓN (SISTEMA DE REPETIDOR) MARCA HYTERA RD-986 / DIRECCIÓN DE SEGURIDAD PÚBLICA	08/11/2019	42,249.11	31,334.63	352.08	4,224.96	4,224.96	2,112.48	10,914.48	31,334.63
5671000190-1	PODADORA A GASOLINA 5.5 HP CORTE 20" PARA MANTENIMIENTO DEL JARDIN PRINCIPAL/SERVICIO DE LIMPIA	13/11/2019	6,551.69	4,859.09	54.60	655.20	655.20	327.60	1,692.60	4,859.09
5411000014-8	VEHÍCULO MARCA RAM 4000 CHASIS CABINA P NUMERO DE SERIE 3C7WRAHT2KG568949 MODELO 2019, COLOR BLANCO, MOTOR HECHO EN MÉXICO 2 PUERTAS 3 PASAJEROS, MOTOR 5.7L V8, TRANSMISIÓN MANUAL 5 VEL.	11/12/2019	741,900.01	370,950.01	-	148,380.00	148,380.00	74,190.00	370,950.00	370,950.01

AMEALCO DE BONFIL
Plaza de la Constitución #20, Col. Centro, C.P. 76850.
Amealco de Bonfil, Qro. Tel. (448) 278 01 01

AMEALCO DE BONFIL

Avance de gestión financiera junio 2022

Del 01 de enero al 30 de junio 2022

Número de Inventario	Descripción	Fecha Factura	Monto Original	Valor en libros	Depreciaciones anteriores a 2020	Depreciación del ejercicio 2020	Depreciación del ejercicio 2021	Depreciación del ejercicio 2022	Depreciación Acumulada en Balance	Saldo por Depreciar al 31 de junio 20222
5411000014-9	VEHÍCULO MARCA RAM 4000 CHASIS CABINA P NUMERO DE SERIE 3C7WRAHT8KG646909 MODELO 2019 COLOR BLANCO, MOTOR HECHO EN MÉXICO 2 PUERTAS3 PASAJEROS, MOTOR 5.7L V8 TRANSMISIÓN MANUAL 5 VEL.	11/12/2019	891,989.99	445,994.99	-	178,398.00	178,398.00	89,199.00	445,995.00	445,994.99
5111000086-1216	SILLA (OPERATIVA USO RUDO CON ASIENTO Y RESPALDO EN POLIPROPILENO CON ASIENTO Y RESPALDO TAPOZADO EN TELA COLOR: NEGRO MODELO: RS-460, PZA)	02/12/2019	2,879.12	2,159.42	-	287.88	287.88	143.94	719.70	2,159.42
5111000086-1217	SILLA (OPERATIVA USO RUDO CON ASIENTO Y RESPALDO EN POLIPROPILENO CON ASIENTO Y RESPALDO TAPOZADO EN TELA COLOR: NEGRO MODELO: RS-460, PZA)	02/12/2019	2,879.12	2,159.42	-	287.88	287.88	143.94	719.70	2,159.42
5111000086-1218	SILLA (OPERATIVA USO RUDO CON ASIENTO Y RESPALDO EN POLIPROPILENO CON ASIENTO Y RESPALDO TAPOZADO EN TELA COLOR: NEGRO MODELO: RS-460, PZA)	02/12/2019	2,879.12	2,159.42	-	287.88	287.88	143.94	719.70	2,159.42
5111000086-1219	SILLA (OPERATIVA USO RUDO CON ASIENTO Y RESPALDO EN POLIPROPILENO CON ASIENTO Y RESPALDO TAPOZADO EN TELA COLOR: NEGRO MODELO: RS-460, PZA)	02/12/2019	2,879.12	2,159.42	-	287.88	287.88	143.94	719.70	2,159.42
5111000086-1220	SILLA (OPERATIVA USO RUDO CON ASIENTO Y RESPALDO EN POLIPROPILENO CON ASIENTO Y RESPALDO TAPOZADO EN TELA COLOR: NEGRO MODELO: RS-460, PZA)	02/12/2019	2,879.12	2,159.42	-	287.88	287.88	143.94	719.70	2,159.42
5111000086-1221	SILLA (OPERATIVA USO RUDO CON ASIENTO Y RESPALDO EN POLIPROPILENO CON ASIENTO Y RESPALDO TAPOZADO EN TELA COLOR: NEGRO MODELO: RS-460, PZA)	02/12/2019	2,879.12	2,159.42	-	287.88	287.88	143.94	719.70	2,159.42
5111000086-1222	SILLA (OPERATIVA USO RUDO CON ASIENTO Y RESPALDO EN POLIPROPILENO CON ASIENTO Y RESPALDO TAPOZADO EN TELA COLOR: NEGRO MODELO: RS-460, PZA)	02/12/2019	2,879.12	2,159.42	-	287.88	287.88	143.94	719.70	2,159.42

AMEALCO DE BONFIL

Avance de gestión financiera junio 2022

Del 01 de enero al 30 de junio 2022

Número de Inventario	Descripción	Fecha Factura	Monto Original	Valor en libros	Depreciaciones anteriores a 2020	Depreciación del ejercicio 2020	Depreciación del ejercicio 2021	Depreciación del ejercicio 2022	Depreciación Acumulada en Balance	Saldo por Depreciar al 31 de junio 20222
5111000033-1	GABINETE PARA ARCHIVO (UNIVERSAL METÁLICO MEDIDAS DE 90X45X1.80 FABRICADO EN LAMINA ROLADA EN FRIO CAL. 22 COLOR: ARENA: MARCA: LA PIEDAD MODELO: GM-9145, PZA)	02/12/2019	5,998.36	4,498.66	-	599.88	599.88	299.94	1,499.70	4,498.66
5111000033-2	GABINETE PARA ARCHIVO (UNIVERSAL METÁLICO MEDIDAS DE 90X45X1.80 FABRICADO EN LAMINA ROLADA EN FRIO CAL. 22 COLOR: ARENA: MARCA: LA PIEDAD MODELO: GM-9145, PZA)	02/12/2019	5,998.36	4,498.66	-	599.88	599.88	299.94	1,499.70	4,498.66
5111000033-3	GABINETE PARA ARCHIVO (UNIVERSAL METÁLICO MEDIDAS DE 90X45X1.80 FABRICADO EN LAMINA ROLADA EN FRIO CAL. 22 COLOR: ARENA: MARCA: LA PIEDAD MODELO: GM-9145, PZA)	02/12/2019	5,998.36	4,498.66	-	599.88	599.88	299.94	1,499.70	4,498.66
5111000033-4	GABINETE PARA ARCHIVO (UNIVERSAL METÁLICO MEDIDAS DE 90X45X1.80 FABRICADO EN LAMINA ROLADA EN FRIO CAL. 22 COLOR: ARENA: MARCA: LA PIEDAD MODELO: GM-9145, PZA)	02/12/2019	5,998.36	4,498.66	-	599.88	599.88	299.94	1,499.70	4,498.66
5111000033-5	GABINETE PARA ARCHIVO (UNIVERSAL METÁLICO MEDIDAS DE 90X45X1.80 FABRICADO EN LAMINA ROLADA EN FRIO CAL. 22 COLOR: ARENA: MARCA: LA PIEDAD MODELO: GM-9145, PZA)	02/12/2019	5,998.36	4,498.66	-	599.88	599.88	299.94	1,499.70	4,498.66
5111000033-6	GABINETE PARA ARCHIVO (UNIVERSAL METÁLICO MEDIDAS DE 90X45X1.80 FABRICADO EN LAMINA ROLADA EN FRIO CAL. 22 COLOR: ARENA: MARCA: LA PIEDAD MODELO: GM-9145, PZA)	02/12/2019	5,998.36	4,498.66	-	599.88	599.88	299.94	1,499.70	4,498.66
5111000086-1223	SILLA (OPERATIVA USO RUDO CON BRAZOS CON ASIENTO Y RESPALDO TAPIZADO EN TELA COLOR NEGRO MODELO: RS-460 MARCA: REQUIEZ, PZA)	02/12/2019	3,789.72	2,842.32	-	378.96	378.96	189.48	947.40	2,842.32
5111000086-1224	SILLA (OPERATIVA USO RUDO CON BRAZOS CON ASIENTO Y RESPALDO TAPIZADO EN TELA COLOR NEGRO MODELO: RS-460 MARCA: REQUIEZ, PZA)	02/12/2019	3,789.72	2,842.32	-	378.96	378.96	189.48	947.40	2,842.32

AMEALCO DE BONFIL

Plaza de la Constitución #20, Col. Centro, C.P. 76850,
Amealco de Bonfil, Qro. Tel. (448) 278 01 01

AMEALCO DE BONFIL

Avance de gestión financiera junio 2022

Del 01 de enero al 30 de junio 2022

Número de Inventario	Descripción	Fecha Factura	Monto Original	Valor en libros	Depreciaciones anteriores a 2020	Depreciación del ejercicio 2020	Depreciación del ejercicio 2021	Depreciación del ejercicio 2022	Depreciación Acumulada en Balance	Saldo por Depreciar al 31 de junio 20222
5111000086-1225	SILLA (OPERATIVA USO RUDO CON BRAZOS CON ASIENTO Y RESPALDO TAPIZADO EN TELA COLOR NEGRO MODELO: RS-460 MARCA: REQUIEZ, PZA)	02/12/2019	3,789.72	2,842.32	-	378.96	378.96	189.48	947.40	2,842.32
5111000086-1226	SILLA (OPERATIVA USO RUDO CON BRAZOS CON ASIENTO Y RESPALDO TAPIZADO EN TELA COLOR NEGRO MODELO: RS-460 MARCA: REQUIEZ, PZA)	02/12/2019	3,789.72	2,842.32	-	378.96	378.96	189.48	947.40	2,842.32
5111000086-1227	SILLA (OPERATIVA USO RUDO CON BRAZOS CON ASIENTO Y RESPALDO TAPIZADO EN TELA COLOR NEGRO MODELO: RS-460 MARCA: REQUIEZ, PZA)	02/12/2019	3,789.72	2,842.32	-	378.96	378.96	189.48	947.40	2,842.32
5111000086-1228	SILLA (OPERATIVA USO RUDO CON BRAZOS CON ASIENTO Y RESPALDO TAPIZADO EN TELA COLOR NEGRO MODELO: RS-460 MARCA: REQUIEZ, PZA)	02/12/2019	3,789.72	2,842.32	-	378.96	378.96	189.48	947.40	2,842.32
5111000086-1229	SILLA (OPERATIVA USO RUDO CON BRAZOS CON ASIENTO Y RESPALDO TAPIZADO EN TELA COLOR NEGRO MODELO: RS-460 MARCA: REQUIEZ, PZA)	02/12/2019	3,789.72	2,842.32	-	378.96	378.96	189.48	947.40	2,842.32
5111000086-1230	SILLA (OPERATIVA USO RUDO CON BRAZOS CON ASIENTO Y RESPALDO TAPIZADO EN TELA COLOR NEGRO MODELO: RS-460 MARCA: REQUIEZ, PZA)	02/12/2019	3,789.72	2,842.32	-	378.96	378.96	189.48	947.40	2,842.32
5111000086-1231	SILLA (OPERATIVA USO RUDO CON BRAZOS CON ASIENTO Y RESPALDO TAPIZADO EN TELA COLOR NEGRO MODELO: RS-460 MARCA: REQUIEZ, PZA)	02/12/2019	3,789.72	2,842.32	-	378.96	378.96	189.48	947.40	2,842.32
5111000086-1232	SILLA (OPERATIVA USO RUDO CON BRAZOS CON ASIENTO Y RESPALDO TAPIZADO EN TELA COLOR NEGRO MODELO: RS-460 MARCA: REQUIEZ, PZA)	02/12/2019	3,789.72	2,842.32	-	378.96	378.96	189.48	947.40	2,842.32
5111000086-1233	SILLA (OPERATIVA USO RUDO CON BRAZOS CON ASIENTO Y RESPALDO TAPIZADO EN TELA COLOR NEGRO MODELO: RS-460 MARCA: REQUIEZ, PZA)	02/12/2019	3,789.72	2,842.32	-	378.96	378.96	189.48	947.40	2,842.32

AMEALCO DE BONFIL
Plaza de la Constitución #20, Col. Centro, C.P. 76850,
Amealco de Bonfil, Qro. Tel. (448) 278 01 01

AMEALCO DE BONFIL

Avance de gestión financiera junio 2022

Del 01 de enero al 30 de junio 2022

Número de Inventario	Descripción	Fecha Factura	Monto Original	Valor en libros	Depreciaciones anteriores a 2020	Depreciación del ejercicio 2020	Depreciación del ejercicio 2021	Depreciación del ejercicio 2022	Depreciación Acumulada en Balance	Saldo por Depreciar al 31 de junio 20222
5111000086-1234	SILLA (OPERATIVA USO RUDO CON BRAZOS CON ASIENTO Y RESPALDO TAPIZADO EN TELA COLOR NEGRO MODELO: RS-460 MARCA: REQUIEZ, PZA)	02/12/2019	3,789.72	2,842.32	-	378.96	378.96	189.48	947.40	2,842.32
5111000100-1	PEDESTAL MÓVIL (DE 40X50X65 FABRICADO EN MELAMINA DE 16 MM MODELO: AM/316-15 MARCA: EAO, PZA)	02/12/2019	2,865.20	2,148.80	-	286.56	286.56	143.28	716.40	2,148.80
5111000100-2	PEDESTAL MÓVIL (DE 40X50X65 FABRICADO EN MELAMINA DE 16 MM MODELO: AM/316-15 MARCA: EAO, PZA)	02/12/2019	2,865.20	2,148.80	-	286.56	286.56	143.28	716.40	2,148.80
5111000100-3	PEDESTAL MÓVIL (DE 40X50X65 FABRICADO EN MELAMINA DE 16 MM MODELO: AM/316-15 MARCA: EAO, PZA)	02/12/2019	2,865.20	2,148.80	-	286.56	286.56	143.28	716.40	2,148.80
5111000100-4	PEDESTAL MÓVIL (DE 40X50X65 FABRICADO EN MELAMINA DE 16 MM MODELO: AM/316-15 MARCA: EAO, PZA)	02/12/2019	2,865.20	2,148.80	-	286.56	286.56	143.28	716.40	2,148.80
5111000100-5	PEDESTAL MÓVIL (DE 40X50X65 FABRICADO EN MELAMINA DE 16 MM MODELO: AM/316-15 MARCA: EAO, PZA)	02/12/2019	2,865.20	2,148.80	-	286.56	286.56	143.28	716.40	2,148.80
5111000100-6	PEDESTAL MÓVIL (DE 40X50X65 FABRICADO EN MELAMINA DE 16 MM MODELO: AM/316-15 MARCA: EAO, PZA)	02/12/2019	2,865.20	2,148.80	-	286.56	286.56	143.28	716.40	2,148.80
5111000100-7	PEDESTAL MÓVIL (DE 40X50X65 FABRICADO EN MELAMINA DE 16 MM MODELO: AM/316-15 MARCA: EAO, PZA)	02/12/2019	2,865.20	2,148.80	-	286.56	286.56	143.28	716.40	2,148.80
5111000100-8	PEDESTAL MÓVIL (DE 40X50X65 FABRICADO EN MELAMINA DE 16 MM MODELO: AM/316-15 MARCA: EAO, PZA)	02/12/2019	2,865.20	2,148.80	-	286.56	286.56	143.28	716.40	2,148.80
5111000100-9	PEDESTAL MÓVIL (DE 40X50X65 FABRICADO EN MELAMINA DE 16 MM MODELO: AM/316-15 MARCA: EAO, PZA)	02/12/2019	2,865.20	2,148.80	-	286.56	286.56	143.28	716.40	2,148.80
5111000054-1	MESA DE TRABAJO DE MADERA (RECTA MEDIDAS DE 1.20X60X75 FABRICADO EN MELAMINA DE 28/16 MM MODELO: MTI/252-15 MARCA:EAO, PZA)	02/12/2019	2,749.20	2,061.90	-	274.92	274.92	137.46	687.30	2,061.90

AMEALCO DE BONFIL
Plaza de la Constitución #20, Col. Centro. C.P. 76850.
Amealco de Bonfil, Qro. Tel. (448) 278 01 01

AMEALCO DE BONFIL

Avance de gestión financiera junio 2022

Del 01 de enero al 30 de junio 2022

Número de Inventario	Descripción	Fecha Factura	Monto Original	Valor en libros	Depreciaciones anteriores a 2020	Depreciación del ejercicio 2020	Depreciación del ejercicio 2021	Depreciación del ejercicio 2022	Depreciación Acumulada en Balance	Saldo por Depreciar al 31 de junio 20222
5111000054-2	MESA DE TRABAJO DE MADERA (RECTA MEDIDAS DE 1.20X60X75 FABRICADO EN MELAMINA DE 28/16 MM MODELO: MTI/252-15 MARCA:EAO, PZA)	02/12/2019	2,749.20	2,061.90	-	274.92	274.92	137.46	687.30	2,061.90
5111000054-3	MESA DE TRABAJO DE MADERA (RECTA MEDIDAS DE 1.20X60X75 FABRICADO EN MELAMINA DE 28/16 MM MODELO: MTI/252-15 MARCA:EAO, PZA)	02/12/2019	2,749.20	2,061.90	-	274.92	274.92	137.46	687.30	2,061.90
5111000054-4	MESA DE TRABAJO DE MADERA (RECTA MEDIDAS DE 1.20X60X75 FABRICADO EN MELAMINA DE 28/16 MM MODELO: MTI/252-15 MARCA:EAO, PZA)	02/12/2019	2,749.20	2,061.90	-	274.92	274.92	137.46	687.30	2,061.90
5111000054-5	MESA DE TRABAJO DE MADERA (RECTA MEDIDAS DE 1.20X60X75 FABRICADO EN MELAMINA DE 28/16 MM MODELO: MTI/252-15 MARCA:EAO, PZA)	02/12/2019	2,749.20	2,061.90	-	274.92	274.92	137.46	687.30	2,061.90
5111000054-6	MESA DE TRABAJO DE MADERA (RECTA MEDIDAS DE 1.20X60X75 FABRICADO EN MELAMINA DE 28/16 MM MODELO: MTI/252-15 MARCA:EAO, PZA)	02/12/2019	2,749.20	2,061.90	-	274.92	274.92	137.46	687.30	2,061.90
5111000054-7	MESA DE TRABAJO DE MADERA (RECTA MEDIDAS DE 1.20X60X75 FABRICADO EN MELAMINA DE 28/16 MM MODELO: MTI/252-15 MARCA:EAO, PZA)	02/12/2019	2,749.20	2,061.90	-	274.92	274.92	137.46	687.30	2,061.90
5111000054-8	MESA DE TRABAJO DE MADERA (RECTA MEDIDAS DE 1.20X60X75 FABRICADO EN MELAMINA DE 28/16 MM MODELO: MTI/252-15 MARCA:EAO, PZA)	02/12/2019	2,749.20	2,061.90	-	274.92	274.92	137.46	687.30	2,061.90
5111000054-9	MESA DE TRABAJO DE MADERA (RECTA MEDIDAS DE 1.20X60X75 FABRICADO EN MELAMINA DE 28/16 MM MODELO: MTI/252-15 MARCA:EAO, PZA)	02/12/2019	2,749.20	2,061.90	-	274.92	274.92	137.46	687.30	2,061.90
5111000002-1	ARCHIVERO DE METAL (COMBINADO MEDIDAS DE 91.4X50.2X204.7 FABRICADO EN LAMINA CAL. 20 COLOR: NEGRO MODELO:A-9154 MARCA: LA PIEDAD, PZA)	02/12/2019	14,642.68	10,982.08	-	1,464.24	1,464.24	732.12	3,660.60	10,982.08

AMEALCO DE BONFIL

Plaza de la Constitución #20, Col. Centro. C.P. 76850.
Amealco de Bonfil, Qro. Tel. (448) 278 01 01

AMEALCO DE BONFIL

Avance de gestión financiera junio 2022

Del 01 de enero al 30 de junio 2022

Número de Inventario	Descripción	Fecha Factura	Monto Original	Valor en libros	Depreciaciones anteriores a 2020	Depreciación del ejercicio 2020	Depreciación del ejercicio 2021	Depreciación del ejercicio 2022	Depreciación Acumulada en Balance	Saldo por Depreciar al 31 de junio 20222
5111000002-2	ARCHIVERO DE METAL (COMBINADO MEDIDAS DE 91.4X50.2X204.7 FABRICADO EN LAMINA CAL. 20 COLOR: NEGRO MODELO:A-9154 MARCA: LA PIEDAD, PZA)	02/12/2019	14,642.68	10,982.08	-	1,464.24	1,464.24	732.12	3,660.60	10,982.08
5411000002-26	VEHÍCULO MARCA NISSAN VERSIÓN V DRIVE 4, SERIE 3N1CN7ADXLK392915 MODELO 2019 CVE VEHICULAR 0047002 COLOR BLANCO NUMERO DE MOTOR HR16385877U TRANSMISIÓN ESTÁNDAR/SEGURIDAD PUBLICA MUNICIPAL	27/12/2019	195,000.00	97,500.00	-	39,000.00	39,000.00	19,500.00	97,500.00	97,500.00
5691000302-3	MAQUINA CONTROL DE ACCESO, TORNIQUETE DE CUERPO COMPLETO BIDIRECCIONAL MODELO SENIOR (ACERO INOXIDABLE ¨304)/ CERRO DE LOS GALLOS	27/12/2019	108,149.73	81,112.23	-	10,815.00	10,815.00	5,407.50	27,037.50	81,112.23
5111000050-2	MESA DE JUNTAS DE MADERA (DE CONSEJO TEMPO CHAPA DE MADERA, PZA)	23/12/2019	167,105.57	125,329.07	-	16,710.60	16,710.60	8,355.30	41,776.50	125,329.07
5111000088-1	SILLÓN (DE DISEÑO CON SOPORTES LATERALES EN ASIENTO Y RESPALDO, PZA)	23/12/2019	6,750.04	5,062.54	-	675.00	675.00	337.50	1,687.50	5,062.54
5111000088-2	SILLÓN (DE DISEÑO CON SOPORTES LATERALES EN ASIENTO Y RESPALDO, PZA)	23/12/2019	6,750.04	5,062.54	-	675.00	675.00	337.50	1,687.50	5,062.54
5111000088-3	SILLÓN (DE DISEÑO CON SOPORTES LATERALES EN ASIENTO Y RESPALDO, PZA)	23/12/2019	6,750.04	5,062.54	-	675.00	675.00	337.50	1,687.50	5,062.54
5111000088-4	SILLÓN (DE DISEÑO CON SOPORTES LATERALES EN ASIENTO Y RESPALDO, PZA)	23/12/2019	6,750.04	5,062.54	-	675.00	675.00	337.50	1,687.50	5,062.54
5111000088-5	SILLÓN (DE DISEÑO CON SOPORTES LATERALES EN ASIENTO Y RESPALDO, PZA)	23/12/2019	6,750.04	5,062.54	-	675.00	675.00	337.50	1,687.50	5,062.54
5111000088-6	SILLÓN (DE DISEÑO CON SOPORTES LATERALES EN ASIENTO Y RESPALDO, PZA)	23/12/2019	6,750.04	5,062.54	-	675.00	675.00	337.50	1,687.50	5,062.54
5111000088-7	SILLÓN (DE DISEÑO CON SOPORTES LATERALES EN ASIENTO Y RESPALDO, PZA)	23/12/2019	6,750.04	5,062.54	-	675.00	675.00	337.50	1,687.50	5,062.54
5111000088-8	SILLÓN (DE DISEÑO CON SOPORTES LATERALES EN ASIENTO Y RESPALDO, PZA)	23/12/2019	6,750.04	5,062.54	-	675.00	675.00	337.50	1,687.50	5,062.54
5111000088-9	SILLÓN (DE DISEÑO CON SOPORTES LATERALES EN ASIENTO Y RESPALDO, PZA)	23/12/2019	6,750.04	5,062.54	-	675.00	675.00	337.50	1,687.50	5,062.54

AMEALCO DE BONFIL
Plaza de la Constitución #20, Col. Centro, C.P. 76850.
Amealco de Bonfil, Qro. Tel. (448) 278 01 01

AMEALCO DE BONFIL

Avance de gestión financiera junio 2022

Del 01 de enero al 30 de junio 2022

Número de Inventario	Descripción	Fecha Factura	Monto Original	Valor en libros	Depreciaciones anteriores a 2020	Depreciación del ejercicio 2020	Depreciación del ejercicio 2021	Depreciación del ejercicio 2022	Depreciación Acumulada en Balance	Saldo por Depreciar al 31 de junio 20222
5111000088-10	SILLÓN (DE DISEÑO CON SOPORTES LATERALES EN ASIENTO Y RESPALDO, PZA)	23/12/2019	6,750.04	5,062.54	-	675.00	675.00	337.50	1,687.50	5,062.54
5111000088-11	SILLÓN (DE DISEÑO CON SOPORTES LATERALES EN ASIENTO Y RESPALDO, PZA)	23/12/2019	6,750.04	5,062.54	-	675.00	675.00	337.50	1,687.50	5,062.54
5111000088-12	SILLÓN (DE DISEÑO CON SOPORTES LATERALES EN ASIENTO Y RESPALDO, PZA)	23/12/2019	6,750.04	5,062.54	-	675.00	675.00	337.50	1,687.50	5,062.54
5111000088-13	SILLÓN (DE DISEÑO CON SOPORTES LATERALES EN ASIENTO Y RESPALDO, PZA)	23/12/2019	6,750.04	5,062.54	-	675.00	675.00	337.50	1,687.50	5,062.54
5111000088-14	SILLÓN (DE DISEÑO CON SOPORTES LATERALES EN ASIENTO Y RESPALDO, PZA)	23/12/2019	6,750.04	5,062.54	-	675.00	675.00	337.50	1,687.50	5,062.54
5111000088-15	SILLÓN (DE DISEÑO CON SOPORTES LATERALES EN ASIENTO Y RESPALDO, PZA)	23/12/2019	6,750.04	5,062.54	-	675.00	675.00	337.50	1,687.50	5,062.54
5111000088-16	SILLÓN (DE DISEÑO CON SOPORTES LATERALES EN ASIENTO Y RESPALDO, PZA)	23/12/2019	6,750.04	5,062.54	-	675.00	675.00	337.50	1,687.50	5,062.54
5111000088-17	SILLÓN (DE DISEÑO CON SOPORTES LATERALES EN ASIENTO Y RESPALDO, PZA)	23/12/2019	6,750.04	5,062.54	-	675.00	675.00	337.50	1,687.50	5,062.54
5111000088-18	SILLÓN (DE DISEÑO CON SOPORTES LATERALES EN ASIENTO Y RESPALDO, PZA)	23/12/2019	6,750.04	5,062.54	-	675.00	675.00	337.50	1,687.50	5,062.54
5111000012-1	BUTACA (SUMINISTRO MODELO ENEERGY MMARCA EZCARAY INTERNACIONAL, PZA)	30/12/2019	4,178.28	3,133.68	-	417.84	417.84	208.92	1,044.60	3,133.68
5111000012-2	BUTACA (SUMINISTRO MODELO ENEERGY MMARCA EZCARAY INTERNACIONAL, PZA)	30/12/2019	4,178.81	3,134.21	-	417.84	417.84	208.92	1,044.60	3,134.21
5111000012-3	BUTACA (SUMINISTRO MODELO ENEERGY MMARCA EZCARAY INTERNACIONAL, PZA)	30/12/2019	4,178.81	3,134.21	-	417.84	417.84	208.92	1,044.60	3,134.21
5111000012-4	BUTACA (SUMINISTRO MODELO ENEERGY MMARCA EZCARAY INTERNACIONAL, PZA)	30/12/2019	4,178.81	3,134.21	-	417.84	417.84	208.92	1,044.60	3,134.21
5111000012-5	BUTACA (SUMINISTRO MODELO ENEERGY MMARCA EZCARAY INTERNACIONAL, PZA)	30/12/2019	4,178.81	3,134.21	-	417.84	417.84	208.92	1,044.60	3,134.21
5111000012-6	BUTACA (SUMINISTRO MODELO ENEERGY MMARCA EZCARAY INTERNACIONAL, PZA)	30/12/2019	4,178.81	3,134.21	-	417.84	417.84	208.92	1,044.60	3,134.21
5111000012-7	BUTACA (SUMINISTRO MODELO ENEERGY MMARCA EZCARAY INTERNACIONAL, PZA)	30/12/2019	4,178.81	3,134.21	-	417.84	417.84	208.92	1,044.60	3,134.21

AMEALCO DE BONFIL
Plaza de la Constitución #20, Col. Centro, C.P. 76850,
Amealco de Bonfil, Qro. Tel. (448) 278 01 01

AMEALCO DE BONFIL

Avance de gestión financiera junio 2022

Del 01 de enero al 30 de junio 2022

Número de Inventario	Descripción	Fecha Factura	Monto Original	Valor en libros	Depreciaciones anteriores a 2020	Depreciación del ejercicio 2020	Depreciación del ejercicio 2021	Depreciación del ejercicio 2022	Depreciación Acumulada en Balance	Saldo por Depreciar al 31 de junio 20222
5111000012-8	BUTACA (SUMINISTRO MODELO ENEERGY MMARCA EZCARAY INTERNACIONAL, PZA)	30/12/2019	4,178.81	3,134.21	-	417.84	417.84	208.92	1,044.60	3,134.21
5111000012-9	BUTACA (SUMINISTRO MODELO ENEERGY MMARCA EZCARAY INTERNACIONAL, PZA)	30/12/2019	4,178.81	3,134.21	-	417.84	417.84	208.92	1,044.60	3,134.21
5111000012-10	BUTACA (SUMINISTRO MODELO ENEERGY MMARCA EZCARAY INTERNACIONAL, PZA)	30/12/2019	4,178.81	3,134.21	-	417.84	417.84	208.92	1,044.60	3,134.21
5111000012-11	BUTACA (SUMINISTRO MODELO ENEERGY MMARCA EZCARAY INTERNACIONAL, PZA)	30/12/2019	4,178.81	3,134.21	-	417.84	417.84	208.92	1,044.60	3,134.21
5111000012-12	BUTACA (SUMINISTRO MODELO ENEERGY MMARCA EZCARAY INTERNACIONAL, PZA)	30/12/2019	4,178.81	3,134.21	-	417.84	417.84	208.92	1,044.60	3,134.21
5111000012-13	BUTACA (SUMINISTRO MODELO ENEERGY MMARCA EZCARAY INTERNACIONAL, PZA)	30/12/2019	4,178.81	3,134.21	-	417.84	417.84	208.92	1,044.60	3,134.21
5111000012-14	BUTACA (SUMINISTRO MODELO ENEERGY MMARCA EZCARAY INTERNACIONAL, PZA)	30/12/2019	4,178.81	3,134.21	-	417.84	417.84	208.92	1,044.60	3,134.21
5111000012-15	BUTACA (SUMINISTRO MODELO ENEERGY MMARCA EZCARAY INTERNACIONAL, PZA)	30/12/2019	4,178.81	3,134.21	-	417.84	417.84	208.92	1,044.60	3,134.21
5111000012-16	BUTACA (SUMINISTRO MODELO ENEERGY MMARCA EZCARAY INTERNACIONAL, PZA)	30/12/2019	4,178.81	3,134.21	-	417.84	417.84	208.92	1,044.60	3,134.21
5111000012-17	BUTACA (SUMINISTRO MODELO ENEERGY MMARCA EZCARAY INTERNACIONAL, PZA)	30/12/2019	4,178.81	3,134.21	-	417.84	417.84	208.92	1,044.60	3,134.21
5111000012-18	BUTACA (SUMINISTRO MODELO ENEERGY MMARCA EZCARAY INTERNACIONAL, PZA)	30/12/2019	4,178.81	3,134.21	-	417.84	417.84	208.92	1,044.60	3,134.21
5111000012-19	BUTACA (SUMINISTRO MODELO ENEERGY MMARCA EZCARAY INTERNACIONAL, PZA)	30/12/2019	4,178.81	3,134.21	-	417.84	417.84	208.92	1,044.60	3,134.21
5111000012-20	BUTACA (SUMINISTRO MODELO ENEERGY MMARCA EZCARAY INTERNACIONAL, PZA)	30/12/2019	4,178.81	3,134.21	-	417.84	417.84	208.92	1,044.60	3,134.21
5111000012-21	BUTACA (SUMINISTRO MODELO ENEERGY MMARCA EZCARAY INTERNACIONAL, PZA)	30/12/2019	4,178.81	3,134.21	-	417.84	417.84	208.92	1,044.60	3,134.21
5111000012-22	BUTACA (SUMINISTRO MODELO ENEERGY MMARCA EZCARAY INTERNACIONAL, PZA)	30/12/2019	4,178.81	3,134.21	-	417.84	417.84	208.92	1,044.60	3,134.21
5111000012-23	BUTACA (SUMINISTRO MODELO ENEERGY MMARCA EZCARAY INTERNACIONAL, PZA)	30/12/2019	4,178.81	3,134.21	-	417.84	417.84	208.92	1,044.60	3,134.21

AMEALCO DE BONFIL

Avance de gestión financiera junio 2022

Del 01 de enero al 30 de junio 2022

Número de Inventario	Descripción	Fecha Factura	Monto Original	Valor en libros	Depreciaciones anteriores a 2020	Depreciación del ejercicio 2020	Depreciación del ejercicio 2021	Depreciación del ejercicio 2022	Depreciación Acumulada en Balance	Saldo por Depreciar al 31 de junio 20222
5111000012-24	BUTACA (SUMINISTRO MODELO ENEERGY MMARCA EZCARAY INTERNACIONAL, PZA)	30/12/2019	4,178.81	3,134.21	-	417.84	417.84	208.92	1,044.60	3,134.21
5111000012-25	BUTACA (SUMINISTRO MODELO ENEERGY MMARCA EZCARAY INTERNACIONAL, PZA)	30/12/2019	4,178.81	3,134.21	-	417.84	417.84	208.92	1,044.60	3,134.21
5111000012-26	BUTACA (SUMINISTRO MODELO ENEERGY MMARCA EZCARAY INTERNACIONAL, PZA)	30/12/2019	4,178.81	3,134.21	-	417.84	417.84	208.92	1,044.60	3,134.21
5111000012-27	BUTACA (SUMINISTRO MODELO ENEERGY MMARCA EZCARAY INTERNACIONAL, PZA)	30/12/2019	4,178.81	3,134.21	-	417.84	417.84	208.92	1,044.60	3,134.21
5111000012-28	BUTACA (SUMINISTRO MODELO ENEERGY MMARCA EZCARAY INTERNACIONAL, PZA)	30/12/2019	4,178.81	3,134.21	-	417.84	417.84	208.92	1,044.60	3,134.21
5111000012-29	BUTACA (SUMINISTRO MODELO ENEERGY MMARCA EZCARAY INTERNACIONAL, PZA)	30/12/2019	4,178.81	3,134.21	-	417.84	417.84	208.92	1,044.60	3,134.21
5111000012-30	BUTACA (SUMINISTRO MODELO ENEERGY MMARCA EZCARAY INTERNACIONAL, PZA)	30/12/2019	4,178.81	3,134.21	-	417.84	417.84	208.92	1,044.60	3,134.21
5111000012-31	BUTACA (SUMINISTRO MODELO ENEERGY MMARCA EZCARAY INTERNACIONAL, PZA)	30/12/2019	4,178.81	3,134.21	-	417.84	417.84	208.92	1,044.60	3,134.21
5111000012-32	BUTACA (SUMINISTRO MODELO ENEERGY MMARCA EZCARAY INTERNACIONAL, PZA)	30/12/2019	4,178.81	3,134.21	-	417.84	417.84	208.92	1,044.60	3,134.21
5111000012-33	BUTACA (SUMINISTRO MODELO ENEERGY MMARCA EZCARAY INTERNACIONAL, PZA)	30/12/2019	4,178.81	3,134.21	-	417.84	417.84	208.92	1,044.60	3,134.21
5111000012-34	BUTACA (SUMINISTRO MODELO ENEERGY MMARCA EZCARAY INTERNACIONAL, PZA)	30/12/2019	4,178.81	3,134.21	-	417.84	417.84	208.92	1,044.60	3,134.21
5111000012-35	BUTACA (SUMINISTRO MODELO ENEERGY MMARCA EZCARAY INTERNACIONAL, PZA)	30/12/2019	4,178.81	3,134.21	-	417.84	417.84	208.92	1,044.60	3,134.21
5111000012-36	BUTACA (SUMINISTRO MODELO ENEERGY MMARCA EZCARAY INTERNACIONAL, PZA)	30/12/2019	4,178.81	3,134.21	-	417.84	417.84	208.92	1,044.60	3,134.21
5111000012-37	BUTACA (SUMINISTRO MODELO ENEERGY MMARCA EZCARAY INTERNACIONAL, PZA)	30/12/2019	4,178.81	3,134.21	-	417.84	417.84	208.92	1,044.60	3,134.21
5111000012-38	BUTACA (SUMINISTRO MODELO ENEERGY MMARCA EZCARAY INTERNACIONAL, PZA)	30/12/2019	4,178.81	3,134.21	-	417.84	417.84	208.92	1,044.60	3,134.21
5111000012-39	BUTACA (SUMINISTRO MODELO ENEERGY MMARCA EZCARAY INTERNACIONAL, PZA)	30/12/2019	4,178.81	3,134.21	-	417.84	417.84	208.92	1,044.60	3,134.21

AMEALCO DE BONFIL

Avance de gestión financiera junio 2022

Del 01 de enero al 30 de junio 2022

Número de Inventario	Descripción	Fecha Factura	Monto Original	Valor en libros	Depreciaciones anteriores a 2020	Depreciación del ejercicio 2020	Depreciación del ejercicio 2021	Depreciación del ejercicio 2022	Depreciación Acumulada en Balance	Saldo por Depreciar al 31 de junio 20222
5111000012-40	BUTACA (SUMINISTRO MODELO ENEERGY MMARCA EZCARAY INTERNACIONAL, PZA)	30/12/2019	4,178.81	3,134.21	-	417.84	417.84	208.92	1,044.60	3,134.21
5111000012-41	BUTACA (SUMINISTRO MODELO ENEERGY MMARCA EZCARAY INTERNACIONAL, PZA)	30/12/2019	4,178.81	3,134.21	-	417.84	417.84	208.92	1,044.60	3,134.21
5111000012-42	BUTACA (SUMINISTRO MODELO ENEERGY MMARCA EZCARAY INTERNACIONAL, PZA)	30/12/2019	4,178.81	3,134.21	-	417.84	417.84	208.92	1,044.60	3,134.21
5111000012-43	BUTACA (SUMINISTRO MODELO ENEERGY MMARCA EZCARAY INTERNACIONAL, PZA)	30/12/2019	4,178.81	3,134.21	-	417.84	417.84	208.92	1,044.60	3,134.21
5111000012-44	BUTACA (SUMINISTRO MODELO ENEERGY MMARCA EZCARAY INTERNACIONAL, PZA)	30/12/2019	4,178.81	3,134.21	-	417.84	417.84	208.92	1,044.60	3,134.21
5111000012-45	BUTACA (SUMINISTRO MODELO ENEERGY MMARCA EZCARAY INTERNACIONAL, PZA)	30/12/2019	4,178.81	3,134.21	-	417.84	417.84	208.92	1,044.60	3,134.21
5111000012-46	BUTACA (SUMINISTRO MODELO ENEERGY MMARCA EZCARAY INTERNACIONAL, PZA)	30/12/2019	4,178.81	3,134.21	-	417.84	417.84	208.92	1,044.60	3,134.21
5111000012-47	BUTACA (SUMINISTRO MODELO ENEERGY MMARCA EZCARAY INTERNACIONAL, PZA)	30/12/2019	4,178.81	3,134.21	-	417.84	417.84	208.92	1,044.60	3,134.21
5111000012-48	BUTACA (SUMINISTRO MODELO ENEERGY MMARCA EZCARAY INTERNACIONAL, PZA)	30/12/2019	4,178.81	3,134.21	-	417.84	417.84	208.92	1,044.60	3,134.21
5111000012-49	BUTACA (SUMINISTRO MODELO ENEERGY MMARCA EZCARAY INTERNACIONAL, PZA)	30/12/2019	4,178.81	3,134.21	-	417.84	417.84	208.92	1,044.60	3,134.21
5111000012-50	BUTACA (SUMINISTRO MODELO ENEERGY MMARCA EZCARAY INTERNACIONAL, PZA)	30/12/2019	4,178.81	3,134.21	-	417.84	417.84	208.92	1,044.60	3,134.21
5111000012-51	BUTACA (SUMINISTRO MODELO ENEERGY MMARCA EZCARAY INTERNACIONAL, PZA)	30/12/2019	4,178.81	3,134.21	-	417.84	417.84	208.92	1,044.60	3,134.21
5111000012-52	BUTACA (SUMINISTRO MODELO ENEERGY MMARCA EZCARAY INTERNACIONAL, PZA)	30/12/2019	4,178.81	3,134.21	-	417.84	417.84	208.92	1,044.60	3,134.21
5111000012-53	BUTACA (SUMINISTRO MODELO ENEERGY MMARCA EZCARAY INTERNACIONAL, PZA)	30/12/2019	4,178.81	3,134.21	-	417.84	417.84	208.92	1,044.60	3,134.21
5111000012-54	BUTACA (SUMINISTRO MODELO ENEERGY MMARCA EZCARAY INTERNACIONAL, PZA)	30/12/2019	4,178.81	3,134.21	-	417.84	417.84	208.92	1,044.60	3,134.21
5111000012-55	BUTACA (SUMINISTRO MODELO ENEERGY MMARCA EZCARAY INTERNACIONAL, PZA)	30/12/2019	4,178.81	3,134.21	-	417.84	417.84	208.92	1,044.60	3,134.21

AMEALCO DE BONFIL

Plaza de la Constitución #20, Col. Centro, C.P. 76850,
Amealco de Bonfil, Qro. Tel. (448) 278 01 01

AMEALCO DE BONFIL

Avance de gestión financiera junio 2022

Del 01 de enero al 30 de junio 2022

Número de Inventario	Descripción	Fecha Factura	Monto Original	Valor en libros	Depreciaciones anteriores a 2020	Depreciación del ejercicio 2020	Depreciación del ejercicio 2021	Depreciación del ejercicio 2022	Depreciación Acumulada en Balance	Saldo por Depreciar al 31 de junio 20222
5111000012-56	BUTACA (SUMINISTRO MODELO ENEERGY MMARCA EZCARAY INTERNACIONAL, PZA)	30/12/2019	4,178.81	3,134.21	-	417.84	417.84	208.92	1,044.60	3,134.21
5111000012-57	BUTACA (SUMINISTRO MODELO ENEERGY MMARCA EZCARAY INTERNACIONAL, PZA)	30/12/2019	4,178.81	3,134.21	-	417.84	417.84	208.92	1,044.60	3,134.21
5111000012-58	BUTACA (SUMINISTRO MODELO ENEERGY MMARCA EZCARAY INTERNACIONAL, PZA)	30/12/2019	4,178.81	3,134.21	-	417.84	417.84	208.92	1,044.60	3,134.21
5111000012-59	BUTACA (SUMINISTRO MODELO ENEERGY MMARCA EZCARAY INTERNACIONAL, PZA)	30/12/2019	4,178.81	3,134.21	-	417.84	417.84	208.92	1,044.60	3,134.21
5111000012-60	BUTACA (SUMINISTRO MODELO ENEERGY MMARCA EZCARAY INTERNACIONAL, PZA)	30/12/2019	4,178.81	3,134.21	-	417.84	417.84	208.92	1,044.60	3,134.21
5111000012-61	BUTACA (SUMINISTRO MODELO ENEERGY MMARCA EZCARAY INTERNACIONAL, PZA)	30/12/2019	4,178.81	3,134.21	-	417.84	417.84	208.92	1,044.60	3,134.21
5111000012-62	BUTACA (SUMINISTRO MODELO ENEERGY MMARCA EZCARAY INTERNACIONAL, PZA)	30/12/2019	4,178.81	3,134.21	-	417.84	417.84	208.92	1,044.60	3,134.21
5111000012-63	BUTACA (SUMINISTRO MODELO ENEERGY MMARCA EZCARAY INTERNACIONAL, PZA)	30/12/2019	4,178.81	3,134.21	-	417.84	417.84	208.92	1,044.60	3,134.21
5111000012-64	BUTACA (SUMINISTRO MODELO ENEERGY MMARCA EZCARAY INTERNACIONAL, PZA)	30/12/2019	4,178.81	3,134.21	-	417.84	417.84	208.92	1,044.60	3,134.21
5111000012-65	BUTACA (SUMINISTRO MODELO ENEERGY MMARCA EZCARAY INTERNACIONAL, PZA)	30/12/2019	4,178.81	3,134.21	-	417.84	417.84	208.92	1,044.60	3,134.21
5111000012-66	BUTACA (SUMINISTRO MODELO ENEERGY MMARCA EZCARAY INTERNACIONAL, PZA)	30/12/2019	4,178.81	3,134.21	-	417.84	417.84	208.92	1,044.60	3,134.21
5111000012-67	BUTACA (SUMINISTRO MODELO ENEERGY MMARCA EZCARAY INTERNACIONAL, PZA)	30/12/2019	4,178.81	3,134.21	-	417.84	417.84	208.92	1,044.60	3,134.21
5111000012-68	BUTACA (SUMINISTRO MODELO ENEERGY MMARCA EZCARAY INTERNACIONAL, PZA)	30/12/2019	4,178.81	3,134.21	-	417.84	417.84	208.92	1,044.60	3,134.21
5111000012-69	BUTACA (SUMINISTRO MODELO ENEERGY MMARCA EZCARAY INTERNACIONAL, PZA)	30/12/2019	4,178.81	3,134.21	-	417.84	417.84	208.92	1,044.60	3,134.21
5111000012-70	BUTACA (SUMINISTRO MODELO ENEERGY MMARCA EZCARAY INTERNACIONAL, PZA)	30/12/2019	4,178.81	3,134.21	-	417.84	417.84	208.92	1,044.60	3,134.21
5111000012-71	BUTACA (SUMINISTRO MODELO ENEERGY MMARCA EZCARAY INTERNACIONAL, PZA)	30/12/2019	4,178.81	3,134.21	-	417.84	417.84	208.92	1,044.60	3,134.21

Plaza de la Constitución #20, Col. Centro, C.P. 76850,
Amealco de Bonfil, Qro. Tel. (448) 278 01 01

AMEALCO DE BONFIL

Avance de gestión financiera junio 2022

Del 01 de enero al 30 de junio 2022

Número de Inventario	Descripción	Fecha Factura	Monto Original	Valor en libros	Depreciaciones anteriores a 2020	Depreciación del ejercicio 2020	Depreciación del ejercicio 2021	Depreciación del ejercicio 2022	Depreciación Acumulada en Balance	Saldo por Depreciar al 31 de junio 20222
5111000012-72	BUTACA (SUMINISTRO MODELO ENEERGY MMARCA EZCARAY INTERNACIONAL, PZA)	30/12/2019	4,178.81	3,134.21	-	417.84	417.84	208.92	1,044.60	3,134.21
5111000012-73	BUTACA (SUMINISTRO MODELO ENEERGY MMARCA EZCARAY INTERNACIONAL, PZA)	30/12/2019	4,178.81	3,134.21	-	417.84	417.84	208.92	1,044.60	3,134.21
5111000012-74	BUTACA (SUMINISTRO MODELO ENEERGY MMARCA EZCARAY INTERNACIONAL, PZA)	30/12/2019	4,178.81	3,134.21	-	417.84	417.84	208.92	1,044.60	3,134.21
5111000012-75	BUTACA (SUMINISTRO MODELO ENEERGY MMARCA EZCARAY INTERNACIONAL, PZA)	30/12/2019	4,178.81	3,134.21	-	417.84	417.84	208.92	1,044.60	3,134.21
5111000012-76	BUTACA (SUMINISTRO MODELO ENEERGY MMARCA EZCARAY INTERNACIONAL, PZA)	30/12/2019	4,178.81	3,134.21	-	417.84	417.84	208.92	1,044.60	3,134.21
5111000012-77	BUTACA (SUMINISTRO MODELO ENEERGY MMARCA EZCARAY INTERNACIONAL, PZA)	30/12/2019	4,178.81	3,134.21	-	417.84	417.84	208.92	1,044.60	3,134.21
5111000012-78	BUTACA (SUMINISTRO MODELO ENEERGY MMARCA EZCARAY INTERNACIONAL, PZA)	30/12/2019	4,178.81	3,134.21	-	417.84	417.84	208.92	1,044.60	3,134.21
5111000012-79	BUTACA (SUMINISTRO MODELO ENEERGY MMARCA EZCARAY INTERNACIONAL, PZA)	30/12/2019	4,178.81	3,134.21	-	417.84	417.84	208.92	1,044.60	3,134.21
5111000012-80	BUTACA (SUMINISTRO MODELO ENEERGY MMARCA EZCARAY INTERNACIONAL, PZA)	30/12/2019	4,178.81	3,134.21	-	417.84	417.84	208.92	1,044.60	3,134.21
5111000012-81	BUTACA (SUMINISTRO MODELO ENEERGY MMARCA EZCARAY INTERNACIONAL, PZA)	30/12/2019	4,178.81	3,134.21	-	417.84	417.84	208.92	1,044.60	3,134.21
5111000012-82	BUTACA (SUMINISTRO MODELO ENEERGY MMARCA EZCARAY INTERNACIONAL, PZA)	30/12/2019	4,178.81	3,134.21	-	417.84	417.84	208.92	1,044.60	3,134.21
5111000012-83	BUTACA (SUMINISTRO MODELO ENEERGY MMARCA EZCARAY INTERNACIONAL, PZA)	30/12/2019	4,178.81	3,134.21	-	417.84	417.84	208.92	1,044.60	3,134.21
5111000012-84	BUTACA (SUMINISTRO MODELO ENEERGY MMARCA EZCARAY INTERNACIONAL, PZA)	30/12/2019	4,178.81	3,134.21	-	417.84	417.84	208.92	1,044.60	3,134.21
5111000012-85	BUTACA (SUMINISTRO MODELO ENEERGY MMARCA EZCARAY INTERNACIONAL, PZA)	30/12/2019	4,178.81	3,134.21	-	417.84	417.84	208.92	1,044.60	3,134.21
5111000012-86	BUTACA (SUMINISTRO MODELO ENEERGY MMARCA EZCARAY INTERNACIONAL, PZA)	30/12/2019	4,178.81	3,134.21	-	417.84	417.84	208.92	1,044.60	3,134.21
5111000012-87	BUTACA (SUMINISTRO MODELO ENEERGY MMARCA EZCARAY INTERNACIONAL, PZA)	30/12/2019	4,178.81	3,134.21	-	417.84	417.84	208.92	1,044.60	3,134.21

AMEALCO DE BONFIL

Avance de gestión financiera junio 2022

Del 01 de enero al 30 de junio 2022

Número de Inventario	Descripción	Fecha Factura	Monto Original	Valor en libros	Depreciaciones anteriores a 2020	Depreciación del ejercicio 2020	Depreciación del ejercicio 2021	Depreciación del ejercicio 2022	Depreciación Acumulada en Balance	Saldo por Depreciar al 31 de junio 20222
5111000012-88	BUTACA (SUMINISTRO MODELO ENEERGY MMARCA EZCARAY INTERNACIONAL, PZA)	30/12/2019	4,178.81	3,134.21	-	417.84	417.84	208.92	1,044.60	3,134.21
5111000012-89	BUTACA (SUMINISTRO MODELO ENEERGY MMARCA EZCARAY INTERNACIONAL, PZA)	30/12/2019	4,178.81	3,134.21	-	417.84	417.84	208.92	1,044.60	3,134.21
5111000012-90	BUTACA (SUMINISTRO MODELO ENEERGY MMARCA EZCARAY INTERNACIONAL, PZA)	30/12/2019	4,178.81	3,134.21	-	417.84	417.84	208.92	1,044.60	3,134.21
5111000012-91	BUTACA (SUMINISTRO MODELO ENEERGY MMARCA EZCARAY INTERNACIONAL, PZA)	30/12/2019	4,178.81	3,134.21	-	417.84	417.84	208.92	1,044.60	3,134.21
5111000012-92	BUTACA (SUMINISTRO MODELO ENEERGY MMARCA EZCARAY INTERNACIONAL, PZA)	30/12/2019	4,178.81	3,134.21	-	417.84	417.84	208.92	1,044.60	3,134.21
5111000012-93	BUTACA (SUMINISTRO MODELO ENEERGY MMARCA EZCARAY INTERNACIONAL, PZA)	30/12/2019	4,178.81	3,134.21	-	417.84	417.84	208.92	1,044.60	3,134.21
5111000012-94	BUTACA (SUMINISTRO MODELO ENEERGY MMARCA EZCARAY INTERNACIONAL, PZA)	30/12/2019	4,178.81	3,134.21	-	417.84	417.84	208.92	1,044.60	3,134.21
5111000012-95	BUTACA (SUMINISTRO MODELO ENEERGY MMARCA EZCARAY INTERNACIONAL, PZA)	30/12/2019	4,178.81	3,134.21	-	417.84	417.84	208.92	1,044.60	3,134.21
5111000012-96	BUTACA (SUMINISTRO MODELO ENEERGY MMARCA EZCARAY INTERNACIONAL, PZA)	30/12/2019	4,178.81	3,134.21	-	417.84	417.84	208.92	1,044.60	3,134.21
5111000012-97	BUTACA (SUMINISTRO MODELO ENEERGY MMARCA EZCARAY INTERNACIONAL, PZA)	30/12/2019	4,178.81	3,134.21	-	417.84	417.84	208.92	1,044.60	3,134.21
5111000012-98	BUTACA (SUMINISTRO MODELO ENEERGY MMARCA EZCARAY INTERNACIONAL, PZA)	30/12/2019	4,178.81	3,134.21	-	417.84	417.84	208.92	1,044.60	3,134.21
5111000012-99	BUTACA (SUMINISTRO MODELO ENEERGY MMARCA EZCARAY INTERNACIONAL, PZA)	30/12/2019	4,178.81	3,134.21	-	417.84	417.84	208.92	1,044.60	3,134.21
5111000012-100	BUTACA (SUMINISTRO MODELO ENEERGY MMARCA EZCARAY INTERNACIONAL, PZA)	30/12/2019	4,178.81	3,134.21	-	417.84	417.84	208.92	1,044.60	3,134.21
5111000012-101	BUTACA (SUMINISTRO MODELO ENEERGY MMARCA EZCARAY INTERNACIONAL, PZA)	30/12/2019	4,178.81	3,134.21	-	417.84	417.84	208.92	1,044.60	3,134.21
5111000012-102	BUTACA (SUMINISTRO MODELO ENEERGY MMARCA EZCARAY INTERNACIONAL, PZA)	30/12/2019	4,178.81	3,134.21	-	417.84	417.84	208.92	1,044.60	3,134.21
5111000012-103	BUTACA (SUMINISTRO MODELO ENEERGY MMARCA EZCARAY INTERNACIONAL, PZA)	30/12/2019	4,178.81	3,134.21	-	417.84	417.84	208.92	1,044.60	3,134.21

Plaza de la Constitución #20, Col. Centro, C.P. 76850.
Amealco de Bonfil, Qro. Tel. (448) 278 01 01

AMEALCO DE BONFIL

Avance de gestión financiera junio 2022

Del 01 de enero al 30 de junio 2022

Número de Inventario	Descripción	Fecha Factura	Monto Original	Valor en libros	Depreciaciones anteriores a 2020	Depreciación del ejercicio 2020	Depreciación del ejercicio 2021	Depreciación del ejercicio 2022	Depreciación Acumulada en Balance	Saldo por Depreciar al 31 de junio 20222
5111000012-104	BUTACA (SUMINISTRO MODELO ENEERGY MMARCA EZCARAY INTERNACIONAL, PZA)	30/12/2019	4,178.81	3,134.21	-	417.84	417.84	208.92	1,044.60	3,134.21
5111000012-105	BUTACA (SUMINISTRO MODELO ENEERGY MMARCA EZCARAY INTERNACIONAL, PZA)	30/12/2019	4,178.81	3,134.21	-	417.84	417.84	208.92	1,044.60	3,134.21
5111000012-106	BUTACA (SUMINISTRO MODELO ENEERGY MMARCA EZCARAY INTERNACIONAL, PZA)	30/12/2019	4,178.81	3,134.21	-	417.84	417.84	208.92	1,044.60	3,134.21
5111000012-107	BUTACA (SUMINISTRO MODELO ENEERGY MMARCA EZCARAY INTERNACIONAL, PZA)	30/12/2019	4,178.81	3,134.21	-	417.84	417.84	208.92	1,044.60	3,134.21
5111000012-108	BUTACA (SUMINISTRO MODELO ENEERGY MMARCA EZCARAY INTERNACIONAL, PZA)	30/12/2019	4,178.81	3,134.21	-	417.84	417.84	208.92	1,044.60	3,134.21
5111000012-109	BUTACA (SUMINISTRO MODELO ENEERGY MMARCA EZCARAY INTERNACIONAL, PZA)	30/12/2019	4,178.81	3,134.21	-	417.84	417.84	208.92	1,044.60	3,134.21
5111000012-110	BUTACA (SUMINISTRO MODELO ENEERGY MMARCA EZCARAY INTERNACIONAL, PZA)	30/12/2019	4,178.81	3,134.21	-	417.84	417.84	208.92	1,044.60	3,134.21
5111000012-111	BUTACA (SUMINISTRO MODELO ENEERGY MMARCA EZCARAY INTERNACIONAL, PZA)	30/12/2019	4,178.81	3,134.21	-	417.84	417.84	208.92	1,044.60	3,134.21
5111000012-112	BUTACA (SUMINISTRO MODELO ENEERGY MMARCA EZCARAY INTERNACIONAL, PZA)	30/12/2019	4,178.81	3,134.21	-	417.84	417.84	208.92	1,044.60	3,134.21
5111000012-113	BUTACA (SUMINISTRO MODELO ENEERGY MMARCA EZCARAY INTERNACIONAL, PZA)	30/12/2019	4,178.81	3,134.21	-	417.84	417.84	208.92	1,044.60	3,134.21
5111000012-114	BUTACA (SUMINISTRO MODELO ENEERGY MMARCA EZCARAY INTERNACIONAL, PZA)	30/12/2019	4,178.81	3,134.21	-	417.84	417.84	208.92	1,044.60	3,134.21
5111000012-115	BUTACA (SUMINISTRO MODELO ENEERGY MMARCA EZCARAY INTERNACIONAL, PZA)	30/12/2019	4,178.81	3,134.21	-	417.84	417.84	208.92	1,044.60	3,134.21
5111000012-116	BUTACA (SUMINISTRO MODELO ENEERGY MMARCA EZCARAY INTERNACIONAL, PZA)	30/12/2019	4,178.81	3,134.21	-	417.84	417.84	208.92	1,044.60	3,134.21
5111000012-117	BUTACA (SUMINISTRO MODELO ENEERGY MMARCA EZCARAY INTERNACIONAL, PZA)	30/12/2019	4,178.81	3,134.21	-	417.84	417.84	208.92	1,044.60	3,134.21
5111000012-118	BUTACA (SUMINISTRO MODELO ENEERGY MMARCA EZCARAY INTERNACIONAL, PZA)	30/12/2019	4,178.81	3,134.21	-	417.84	417.84	208.92	1,044.60	3,134.21
5111000012-119	BUTACA (SUMINISTRO MODELO ENEERGY MMARCA EZCARAY INTERNACIONAL, PZA)	30/12/2019	4,178.81	3,134.21	-	417.84	417.84	208.92	1,044.60	3,134.21

AMEALCO DE BONFIL

Avance de gestión financiera junio 2022

Del 01 de enero al 30 de junio 2022

Número de Inventario	Descripción	Fecha Factura	Monto Original	Valor en libros	Depreciaciones anteriores a 2020	Depreciación del ejercicio 2020	Depreciación del ejercicio 2021	Depreciación del ejercicio 2022	Depreciación Acumulada en Balance	Saldo por Depreciar al 31 de junio 20222
5111000012-120	BUTACA (SUMINISTRO MODELO ENEERGY MMARCA EZCARAY INTERNACIONAL, PZA)	30/12/2019	4,178.81	3,134.21	-	417.84	417.84	208.92	1,044.60	3,134.21
5111000012-121	BUTACA (SUMINISTRO MODELO ENEERGY MMARCA EZCARAY INTERNACIONAL, PZA)	30/12/2019	4,178.81	3,134.21	-	417.84	417.84	208.92	1,044.60	3,134.21
5111000012-122	BUTACA (SUMINISTRO MODELO ENEERGY MMARCA EZCARAY INTERNACIONAL, PZA)	30/12/2019	4,178.81	3,134.21	-	417.84	417.84	208.92	1,044.60	3,134.21
5111000012-123	BUTACA (SUMINISTRO MODELO ENEERGY MMARCA EZCARAY INTERNACIONAL, PZA)	30/12/2019	4,178.81	3,134.21	-	417.84	417.84	208.92	1,044.60	3,134.21
5111000012-124	BUTACA (SUMINISTRO MODELO ENEERGY MMARCA EZCARAY INTERNACIONAL, PZA)	30/12/2019	4,178.81	3,134.21	-	417.84	417.84	208.92	1,044.60	3,134.21
5111000012-125	BUTACA (SUMINISTRO MODELO ENEERGY MMARCA EZCARAY INTERNACIONAL, PZA)	30/12/2019	4,178.81	3,134.21	-	417.84	417.84	208.92	1,044.60	3,134.21
5111000012-126	BUTACA (SUMINISTRO MODELO ENEERGY MMARCA EZCARAY INTERNACIONAL, PZA)	30/12/2019	4,178.81	3,134.21	-	417.84	417.84	208.92	1,044.60	3,134.21
5111000012-127	BUTACA (SUMINISTRO MODELO ENEERGY MMARCA EZCARAY INTERNACIONAL, PZA)	30/12/2019	4,178.81	3,134.21	-	417.84	417.84	208.92	1,044.60	3,134.21
5111000012-128	BUTACA (SUMINISTRO MODELO ENEERGY MMARCA EZCARAY INTERNACIONAL, PZA)	30/12/2019	4,178.81	3,134.21	-	417.84	417.84	208.92	1,044.60	3,134.21
5111000012-129	BUTACA (SUMINISTRO MODELO ENEERGY MMARCA EZCARAY INTERNACIONAL, PZA)	30/12/2019	4,178.81	3,134.21	-	417.84	417.84	208.92	1,044.60	3,134.21
5111000012-130	BUTACA (SUMINISTRO MODELO ENEERGY MMARCA EZCARAY INTERNACIONAL, PZA)	30/12/2019	4,178.81	3,134.21	-	417.84	417.84	208.92	1,044.60	3,134.21
5111000012-131	BUTACA (SUMINISTRO MODELO ENEERGY MMARCA EZCARAY INTERNACIONAL, PZA)	30/12/2019	4,178.81	3,134.21	-	417.84	417.84	208.92	1,044.60	3,134.21
5111000012-132	BUTACA (SUMINISTRO MODELO ENEERGY MMARCA EZCARAY INTERNACIONAL, PZA)	30/12/2019	4,178.81	3,134.21	-	417.84	417.84	208.92	1,044.60	3,134.21
5111000012-133	BUTACA (SUMINISTRO MODELO ENEERGY MMARCA EZCARAY INTERNACIONAL, PZA)	30/12/2019	4,178.81	3,134.21	-	417.84	417.84	208.92	1,044.60	3,134.21
5111000012-134	BUTACA (SUMINISTRO MODELO ENEERGY MMARCA EZCARAY INTERNACIONAL, PZA)	30/12/2019	4,178.81	3,134.21	-	417.84	417.84	208.92	1,044.60	3,134.21
5111000012-135	BUTACA (SUMINISTRO MODELO ENEERGY MMARCA EZCARAY INTERNACIONAL, PZA)	30/12/2019	4,178.81	3,134.21	-	417.84	417.84	208.92	1,044.60	3,134.21

Plaza de la Constitución #20, Col. Centro, C.P. 76850,
Amealco de Bonfil, Qro. Tel. (448) 278 01 01

AMEALCO DE BONFIL

Avance de gestión financiera junio 2022

Del 01 de enero al 30 de junio 2022

Número de Inventario	Descripción	Fecha Factura	Monto Original	Valor en libros	Depreciaciones anteriores a 2020	Depreciación del ejercicio 2020	Depreciación del ejercicio 2021	Depreciación del ejercicio 2022	Depreciación Acumulada en Balance	Saldo por Depreciar al 31 de junio 20222
5111000012-136	BUTACA (SUMINISTRO MODELO ENEERGY MMARCA EZCARAY INTERNACIONAL, PZA)	30/12/2019	4,178.81	3,134.21	-	417.84	417.84	208.92	1,044.60	3,134.21
5111000012-137	BUTACA (SUMINISTRO MODELO ENEERGY MMARCA EZCARAY INTERNACIONAL, PZA)	30/12/2019	4,178.81	3,134.21	-	417.84	417.84	208.92	1,044.60	3,134.21
5111000012-138	BUTACA (SUMINISTRO MODELO ENEERGY MMARCA EZCARAY INTERNACIONAL, PZA)	30/12/2019	4,178.81	3,134.21	-	417.84	417.84	208.92	1,044.60	3,134.21
5111000012-139	BUTACA (SUMINISTRO MODELO ENEERGY MMARCA EZCARAY INTERNACIONAL, PZA)	30/12/2019	4,178.81	3,134.21	-	417.84	417.84	208.92	1,044.60	3,134.21
5111000012-140	BUTACA (SUMINISTRO MODELO ENEERGY MMARCA EZCARAY INTERNACIONAL, PZA)	30/12/2019	4,178.81	3,134.21	-	417.84	417.84	208.92	1,044.60	3,134.21
5111000012-141	BUTACA (SUMINISTRO MODELO ENEERGY MMARCA EZCARAY INTERNACIONAL, PZA)	30/12/2019	4,178.81	3,134.21	-	417.84	417.84	208.92	1,044.60	3,134.21
5111000012-142	BUTACA (SUMINISTRO MODELO ENEERGY MMARCA EZCARAY INTERNACIONAL, PZA)	30/12/2019	4,178.81	3,134.21	-	417.84	417.84	208.92	1,044.60	3,134.21
5111000012-143	BUTACA (SUMINISTRO MODELO ENEERGY MMARCA EZCARAY INTERNACIONAL, PZA)	30/12/2019	4,178.81	3,134.21	-	417.84	417.84	208.92	1,044.60	3,134.21
5111000012-144	BUTACA (SUMINISTRO MODELO ENEERGY MMARCA EZCARAY INTERNACIONAL, PZA)	30/12/2019	4,178.81	3,134.21	-	417.84	417.84	208.92	1,044.60	3,134.21
5111000012-145	BUTACA (SUMINISTRO MODELO ENEERGY MMARCA EZCARAY INTERNACIONAL, PZA)	30/12/2019	4,178.81	3,134.21	-	417.84	417.84	208.92	1,044.60	3,134.21
5111000012-146	BUTACA (SUMINISTRO MODELO ENEERGY MMARCA EZCARAY INTERNACIONAL, PZA)	30/12/2019	4,178.81	3,134.21	-	417.84	417.84	208.92	1,044.60	3,134.21
5111000012-147	BUTACA (SUMINISTRO MODELO ENEERGY MMARCA EZCARAY INTERNACIONAL, PZA)	30/12/2019	4,178.81	3,134.21	-	417.84	417.84	208.92	1,044.60	3,134.21
5111000012-148	BUTACA (SUMINISTRO MODELO ENEERGY MMARCA EZCARAY INTERNACIONAL, PZA)	30/12/2019	4,178.81	3,134.21	-	417.84	417.84	208.92	1,044.60	3,134.21
5111000012-149	BUTACA (SUMINISTRO MODELO ENEERGY MMARCA EZCARAY INTERNACIONAL, PZA)	30/12/2019	4,178.81	3,134.21	-	417.84	417.84	208.92	1,044.60	3,134.21
5111000012-150	BUTACA (SUMINISTRO MODELO ENEERGY MMARCA EZCARAY INTERNACIONAL, PZA)	30/12/2019	4,178.81	3,134.21	-	417.84	417.84	208.92	1,044.60	3,134.21
5111000012-151	BUTACA (SUMINISTRO MODELO ENEERGY MMARCA EZCARAY INTERNACIONAL, PZA)	30/12/2019	4,178.81	3,134.21	-	417.84	417.84	208.92	1,044.60	3,134.21

AMEALCO DE BONFIL
Plaza de la Constitución #20, Col. Centro, C.P. 76850,
Amealco de Bonfil, Qro. Tel. (448) 278 01 03

AMEALCO DE BONFIL

Avance de gestión financiera junio 2022

Del 01 de enero al 30 de junio 2022

Número de Inventario	Descripción	Fecha Factura	Monto Original	Valor en libros	Depreciaciones anteriores a 2020	Depreciación del ejercicio 2020	Depreciación del ejercicio 2021	Depreciación del ejercicio 2022	Depreciación Acumulada en Balance	Saldo por Depreciar al 31 de junio 20222
5111000012-152	BUTACA (SUMINISTRO MODELO ENEERGY MMARCA EZCARAY INTERNACIONAL, PZA)	30/12/2019	4,178.81	3,134.21	-	417.84	417.84	208.92	1,044.60	3,134.21
5111000012-153	BUTACA (SUMINISTRO MODELO ENEERGY MMARCA EZCARAY INTERNACIONAL, PZA)	30/12/2019	4,178.81	3,134.21	-	417.84	417.84	208.92	1,044.60	3,134.21
5111000012-154	BUTACA (SUMINISTRO MODELO ENEERGY MMARCA EZCARAY INTERNACIONAL, PZA)	30/12/2019	4,178.81	3,134.21	-	417.84	417.84	208.92	1,044.60	3,134.21
5111000012-155	BUTACA (SUMINISTRO MODELO ENEERGY MMARCA EZCARAY INTERNACIONAL, PZA)	30/12/2019	4,178.81	3,134.21	-	417.84	417.84	208.92	1,044.60	3,134.21
5111000012-156	BUTACA (SUMINISTRO MODELO ENEERGY MMARCA EZCARAY INTERNACIONAL, PZA)	30/12/2019	4,178.81	3,134.21	-	417.84	417.84	208.92	1,044.60	3,134.21
5111000012-157	BUTACA (SUMINISTRO MODELO ENEERGY MMARCA EZCARAY INTERNACIONAL, PZA)	30/12/2019	4,178.81	3,134.21	-	417.84	417.84	208.92	1,044.60	3,134.21
5111000012-158	BUTACA (SUMINISTRO MODELO ENEERGY MMARCA EZCARAY INTERNACIONAL, PZA)	30/12/2019	4,178.81	3,134.21	-	417.84	417.84	208.92	1,044.60	3,134.21
5111000012-159	BUTACA (SUMINISTRO MODELO ENEERGY MMARCA EZCARAY INTERNACIONAL, PZA)	30/12/2019	4,178.81	3,134.21	-	417.84	417.84	208.92	1,044.60	3,134.21
5111000012-160	BUTACA (SUMINISTRO MODELO ENEERGY MMARCA EZCARAY INTERNACIONAL, PZA)	30/12/2019	4,178.81	3,134.21	-	417.84	417.84	208.92	1,044.60	3,134.21
5111000012-161	BUTACA (SUMINISTRO MODELO ENEERGY MMARCA EZCARAY INTERNACIONAL, PZA)	30/12/2019	4,178.81	3,134.21	-	417.84	417.84	208.92	1,044.60	3,134.21
5111000012-162	BUTACA (SUMINISTRO MODELO ENEERGY MMARCA EZCARAY INTERNACIONAL, PZA)	30/12/2019	4,178.81	3,134.21	-	417.84	417.84	208.92	1,044.60	3,134.21
5111000012-163	BUTACA (SUMINISTRO MODELO ENEERGY MMARCA EZCARAY INTERNACIONAL, PZA)	30/12/2019	4,178.81	3,134.21	-	417.84	417.84	208.92	1,044.60	3,134.21
5111000012-164	BUTACA (SUMINISTRO MODELO ENEERGY MMARCA EZCARAY INTERNACIONAL, PZA)	30/12/2019	4,178.81	3,134.21	-	417.84	417.84	208.92	1,044.60	3,134.21
5111000012-165	BUTACA (SUMINISTRO MODELO ENEERGY MMARCA EZCARAY INTERNACIONAL, PZA)	30/12/2019	4,178.81	3,134.21	-	417.84	417.84	208.92	1,044.60	3,134.21
5111000012-166	BUTACA (SUMINISTRO MODELO ENEERGY MMARCA EZCARAY INTERNACIONAL, PZA)	30/12/2019	4,178.81	3,134.21	-	417.84	417.84	208.92	1,044.60	3,134.21
5111000012-167	BUTACA (SUMINISTRO MODELO ENEERGY MMARCA EZCARAY INTERNACIONAL, PZA)	30/12/2019	4,178.81	3,134.21	-	417.84	417.84	208.92	1,044.60	3,134.21

AMEALCO DE BONFIL
Plaza de la Constitución #20, Col. Centro, C.P. 76850,
Amealco de Bonfil, Qro. Tel. (448) 278 01 01

AMEALCO DE BONFIL

Avance de gestión financiera junio 2022

Del 01 de enero al 30 de junio 2022

Número de Inventario	Descripción	Fecha Factura	Monto Original	Valor en libros	Depreciaciones anteriores a 2020	Depreciación del ejercicio 2020	Depreciación del ejercicio 2021	Depreciación del ejercicio 2022	Depreciación Acumulada en Balance	Saldo por Depreciar al 31 de junio 20222
5111000012-168	BUTACA (SUMINISTRO MODELO ENEERGY MMARCA EZCARAY INTERNACIONAL, PZA)	30/12/2019	4,178.81	3,134.21	-	417.84	417.84	208.92	1,044.60	3,134.21
5111000012-169	BUTACA (SUMINISTRO MODELO ENEERGY MMARCA EZCARAY INTERNACIONAL, PZA)	30/12/2019	4,178.81	3,134.21	-	417.84	417.84	208.92	1,044.60	3,134.21
5111000012-170	BUTACA (SUMINISTRO MODELO ENEERGY MMARCA EZCARAY INTERNACIONAL, PZA)	30/12/2019	4,178.81	3,134.21	-	417.84	417.84	208.92	1,044.60	3,134.21
5111000012-171	BUTACA (SUMINISTRO MODELO ENEERGY MMARCA EZCARAY INTERNACIONAL, PZA)	30/12/2019	4,178.81	3,134.21	-	417.84	417.84	208.92	1,044.60	3,134.21
5111000012-172	BUTACA (SUMINISTRO MODELO ENEERGY MMARCA EZCARAY INTERNACIONAL, PZA)	30/12/2019	4,178.81	3,134.21	-	417.84	417.84	208.92	1,044.60	3,134.21
5111000012-173	BUTACA (SUMINISTRO MODELO ENEERGY MMARCA EZCARAY INTERNACIONAL, PZA)	30/12/2019	4,178.81	3,134.21	-	417.84	417.84	208.92	1,044.60	3,134.21
5111000012-174	BUTACA (SUMINISTRO MODELO ENEERGY MMARCA EZCARAY INTERNACIONAL, PZA)	30/12/2019	4,178.81	3,134.21	-	417.84	417.84	208.92	1,044.60	3,134.21
5111000012-175	BUTACA (SUMINISTRO MODELO ENEERGY MMARCA EZCARAY INTERNACIONAL, PZA)	30/12/2019	4,178.81	3,134.21	-	417.84	417.84	208.92	1,044.60	3,134.21
5111000012-176	BUTACA (SUMINISTRO MODELO ENEERGY MMARCA EZCARAY INTERNACIONAL, PZA)	30/12/2019	4,178.81	3,134.21	-	417.84	417.84	208.92	1,044.60	3,134.21
5111000012-177	BUTACA (SUMINISTRO MODELO ENEERGY MMARCA EZCARAY INTERNACIONAL, PZA)	30/12/2019	4,178.81	3,134.21	-	417.84	417.84	208.92	1,044.60	3,134.21
5111000012-178	BUTACA (SUMINISTRO MODELO ENEERGY MMARCA EZCARAY INTERNACIONAL, PZA)	30/12/2019	4,178.81	3,134.21	-	417.84	417.84	208.92	1,044.60	3,134.21
5111000012-179	BUTACA (SUMINISTRO MODELO ENEERGY MMARCA EZCARAY INTERNACIONAL, PZA)	30/12/2019	4,178.81	3,134.21	-	417.84	417.84	208.92	1,044.60	3,134.21
5111000012-180	BUTACA (SUMINISTRO MODELO ENEERGY MMARCA EZCARAY INTERNACIONAL, PZA)	30/12/2019	4,178.81	3,134.21	-	417.84	417.84	208.92	1,044.60	3,134.21
5111000012-181	BUTACA (SUMINISTRO MODELO ENEERGY MMARCA EZCARAY INTERNACIONAL, PZA)	30/12/2019	4,178.81	3,134.21	-	417.84	417.84	208.92	1,044.60	3,134.21
5111000012-182	BUTACA (SUMINISTRO MODELO ENEERGY MMARCA EZCARAY INTERNACIONAL, PZA)	30/12/2019	4,178.81	3,134.21	-	417.84	417.84	208.92	1,044.60	3,134.21
5111000012-183	BUTACA (SUMINISTRO MODELO ENEERGY MMARCA EZCARAY INTERNACIONAL, PZA)	30/12/2019	4,178.81	3,134.21	-	417.84	417.84	208.92	1,044.60	3,134.21

Plaza de la Constitución #20, Col. Centro, C.P. 76850.
Amealco de Bonfil, Qro. Tel. (448) 278 01 01

AMEALCO DE BONFIL

Avance de gestión financiera junio 2022

Del 01 de enero al 30 de junio 2022

Número de Inventario	Descripción	Fecha Factura	Monto Original	Valor en libros	Depreciaciones anteriores a 2020	Depreciación del ejercicio 2020	Depreciación del ejercicio 2021	Depreciación del ejercicio 2022	Depreciación Acumulada en Balance	Saldo por Depreciar al 31 de junio 20222
5111000012-184	BUTACA (SUMINISTRO MODELO ENEERGY MMARCA EZCARAY INTERNACIONAL, PZA)	30/12/2019	4,178.81	3,134.21	-	417.84	417.84	208.92	1,044.60	3,134.21
5111000012-185	BUTACA (SUMINISTRO MODELO ENEERGY MMARCA EZCARAY INTERNACIONAL, PZA)	30/12/2019	4,178.81	3,134.21	-	417.84	417.84	208.92	1,044.60	3,134.21
5111000012-186	BUTACA (SUMINISTRO MODELO ENEERGY MMARCA EZCARAY INTERNACIONAL, PZA)	30/12/2019	4,178.81	3,134.21	-	417.84	417.84	208.92	1,044.60	3,134.21
5111000012-187	BUTACA (SUMINISTRO MODELO ENEERGY MMARCA EZCARAY INTERNACIONAL, PZA)	30/12/2019	4,178.81	3,134.21	-	417.84	417.84	208.92	1,044.60	3,134.21
5111000012-188	BUTACA (SUMINISTRO MODELO ENEERGY MMARCA EZCARAY INTERNACIONAL, PZA)	30/12/2019	4,178.81	3,134.21	-	417.84	417.84	208.92	1,044.60	3,134.21
5111000012-189	BUTACA (SUMINISTRO MODELO ENEERGY MMARCA EZCARAY INTERNACIONAL, PZA)	30/12/2019	4,178.81	3,134.21	-	417.84	417.84	208.92	1,044.60	3,134.21
5111000012-190	BUTACA (SUMINISTRO MODELO ENEERGY MMARCA EZCARAY INTERNACIONAL, PZA)	30/12/2019	4,178.81	3,134.21	-	417.84	417.84	208.92	1,044.60	3,134.21
5111000012-191	BUTACA (SUMINISTRO MODELO ENEERGY MMARCA EZCARAY INTERNACIONAL, PZA)	30/12/2019	4,178.81	3,134.21	-	417.84	417.84	208.92	1,044.60	3,134.21
5211000079-3	REPRODUCTOR (SUMINISTRO DE REPRODUCTOR PROFESIONAL DE "BLUE RAY", PZA)	30/12/2019	4,148.97	695.07	-	1,381.56	1,381.56	690.78	3,453.90	695.07
5211000074-6	PROYECTOR (SUMINISTRO DE PROYECTOR (EPSON-L-615U), PZA)	30/12/2019	94,157.71	15,700.81	-	31,382.76	31,382.76	15,691.38	78,456.90	15,700.81
5211000060-1	PANTALLA (PLEGABLE (PAN-MAR-427T) PANTALLA, PZA)	30/12/2019	39,489.78	6,584.88	-	13,161.96	13,161.96	6,580.98	32,904.90	6,584.88
5211000103-1	SOPORTE (SUMINISTRO PARA VIDEO TECHO UNIVERSAL PROYECTOR 44-64 CM, PZA)	30/12/2019	4,059.42	676.92	-	1,353.00	1,353.00	676.50	3,382.50	676.92
5651000104-84	ADQUISICIÓN DE RADIOS PORTÁTILES DE COMUNICACIÓN /SEGURIDAD PUBLICA	30/12/2019	7,200.08	5,400.08	-	720.00	720.00	360.00	1,800.00	5,400.08
5651000104-85	ADQUISICIÓN DE RADIOS PORTÁTILES DE COMUNICACIÓN /SEGURIDAD PUBLICA	30/12/2019	7,200.00	5,400.00	-	720.00	720.00	360.00	1,800.00	5,400.00
5651000104-86	ADQUISICIÓN DE RADIOS PORTÁTILES DE COMUNICACIÓN /SEGURIDAD PUBLICA	30/12/2019	7,200.00	5,400.00	-	720.00	720.00	360.00	1,800.00	5,400.00
5651000104-87	ADQUISICIÓN DE RADIOS PORTÁTILES DE COMUNICACIÓN /SEGURIDAD PUBLICA	30/12/2019	7,200.00	5,400.00	-	720.00	720.00	360.00	1,800.00	5,400.00
5651000104-88	ADQUISICIÓN DE RADIOS PORTÁTILES DE COMUNICACIÓN /SEGURIDAD PUBLICA	30/12/2019	7,200.00	5,400.00	-	720.00	720.00	360.00	1,800.00	5,400.00

AMEALCO DE BONFIL
Plaza de la Constitución #20, Col. Centro, C.P. 76850,
Amealco de Bonfil, Qro. Tel. (448) 278 01 01

AMEALCO DE BONFIL

Avance de gestión financiera junio 2022

Del 01 de enero al 30 de junio 2022

Número de Inventario	Descripción	Fecha Factura	Monto Original	Valor en libros	Depreciaciones anteriores a 2020	Depreciación del ejercicio 2020	Depreciación del ejercicio 2021	Depreciación del ejercicio 2022	Depreciación Acumulada en Balance	Saldo por Depreciar al 31 de junio 20222
5651000104-89	ADQUISICIÓN DE RADIOS PORTÁTILES DE COMUNICACIÓN /SEGURIDAD PUBLICA	30/12/2019	7,200.00	5,400.00	-	720.00	720.00	360.00	1,800.00	5,400.00
5651000104-90	ADQUISICIÓN DE RADIOS PORTÁTILES DE COMUNICACIÓN /SEGURIDAD PUBLICA	30/12/2019	7,200.00	5,400.00	-	720.00	720.00	360.00	1,800.00	5,400.00
5651000104-91	ADQUISICIÓN DE RADIOS PORTÁTILES DE COMUNICACIÓN /SEGURIDAD PUBLICA	30/12/2019	7,200.00	5,400.00	-	720.00	720.00	360.00	1,800.00	5,400.00
5651000104-92	ADQUISICIÓN DE RADIOS PORTÁTILES DE COMUNICACIÓN /SEGURIDAD PUBLICA	30/12/2019	7,200.00	5,400.00	-	720.00	720.00	360.00	1,800.00	5,400.00
5651000104-93	ADQUISICIÓN DE RADIOS PORTÁTILES DE COMUNICACIÓN /SEGURIDAD PUBLICA	30/12/2019	7,200.00	5,400.00	-	720.00	720.00	360.00	1,800.00	5,400.00
5651000104-94	ADQUISICIÓN DE RADIOS PORTÁTILES DE COMUNICACIÓN /SEGURIDAD PUBLICA	30/12/2019	7,200.00	5,400.00	-	720.00	720.00	360.00	1,800.00	5,400.00
5651000104-95	ADQUISICIÓN DE RADIOS PORTÁTILES DE COMUNICACIÓN /SEGURIDAD PUBLICA	30/12/2019	7,200.00	5,400.00	-	720.00	720.00	360.00	1,800.00	5,400.00
5651000104-96	ADQUISICIÓN DE RADIOS PORTÁTILES DE COMUNICACIÓN /SEGURIDAD PUBLICA	30/12/2019	7,200.00	5,400.00	-	720.00	720.00	360.00	1,800.00	5,400.00
5651000104-97	ADQUISICIÓN DE RADIOS PORTÁTILES DE COMUNICACIÓN /SEGURIDAD PUBLICA	30/12/2019	7,200.00	5,400.00	-	720.00	720.00	360.00	1,800.00	5,400.00
5651000104-98	ADQUISICIÓN DE RADIOS PORTÁTILES DE COMUNICACIÓN /SEGURIDAD PUBLICA	30/12/2019	7,200.00	5,400.00	-	720.00	720.00	360.00	1,800.00	5,400.00
5651000104-99	ADQUISICIÓN DE RADIOS PORTÁTILES DE COMUNICACIÓN /SEGURIDAD PUBLICA	30/12/2019	7,200.00	5,400.00	-	720.00	720.00	360.00	1,800.00	5,400.00
5651000104-100	ADQUISICIÓN DE RADIOS PORTÁTILES DE COMUNICACIÓN /SEGURIDAD PUBLICA	30/12/2019	7,200.00	5,400.00	-	720.00	720.00	360.00	1,800.00	5,400.00
5651000104-101	ADQUISICIÓN DE RADIOS PORTÁTILES DE COMUNICACIÓN /SEGURIDAD PUBLICA	30/12/2019	7,200.00	5,400.00	-	720.00	720.00	360.00	1,800.00	5,400.00
5651000104-102	ADQUISICIÓN DE RADIOS PORTÁTILES DE COMUNICACIÓN /SEGURIDAD PUBLICA	30/12/2019	7,200.00	5,400.00	-	720.00	720.00	360.00	1,800.00	5,400.00
5651000104-103	ADQUISICIÓN DE RADIOS PORTÁTILES DE COMUNICACIÓN /SEGURIDAD PUBLICA	30/12/2019	7,200.00	5,400.00	-	720.00	720.00	360.00	1,800.00	5,400.00

AMEALCO DE BONFIL

Avance de gestión financiera junio 2022

Del 01 de enero al 30 de junio 2022

Número de Inventario	Descripción	Fecha Factura	Monto Original	Valor en libros	Depreciaciones anteriores a 2020	Depreciación del ejercicio 2020	Depreciación del ejercicio 2021	Depreciación del ejercicio 2022	Depreciación Acumulada en Balance	Saldo por Depreciar al 31 de junio 20222
5151000128-192	COMPUTADORA PORTÁTIL MARCA LENOVO THINKBOOK 14-I ML PROCESADOR INTEL CORE i7, RAM 16GB, DISCO SSD 512 GB, WINDOWS 10 PRO SERIE 20TV002CLM PARA DIRECCIÓN DE FINANZAS	18/03/2020	27,260.00	6,835.31	-	6,808.23	9,077.64	4,538.82	20,424.69	6,835.31
5111000028-156	ESCRITORIO EN FORMA DE L DE 1.50X1.50X.60X.75 INCRLUYE CREDENZA EJECUTIVA, FABRICA EN MELAMINA DE 28/16 MM MODELO CTCPL/1.50 MARCA EAO/DIRECCIÓN JURÍDICA	20/03/2020	7,145.60	5,537.75	-	535.95	714.60	357.30	1,607.85	5,537.75
5151000136-7	MULTIFUNCIONAL MARCA CANON, MODELO imageRUNNER 16431 PARA EL ÁREA DE DIRECCIÓN JURÍDICA	17/03/2020	12,354.00	3,097.86	-	3,085.38	4,113.84	2,056.92	9,256.14	3,097.86
5151000001-1	INDICADOR MINEBEA INTEC (DISPLAY)/RASTRO MUNICIPAL	01/04/2020	22,858.88	5,716.31	-	5,714.19	7,618.92	3,809.46	17,142.57	5,716.31
5111000002-3	ARCHIVERO DE METAL DE 4 GAVETAS EN LÁMINA ROLADA EN FRIO CAL. 26 DE 46.5X72.5X1.33 MTS., MODELO A-9105 MARCA LA PIEDAD PARA EL ÁREA DE CONTROL PATRIMONIAL/DIRECCIÓN DE ADMINISTRACIÓN	02/06/2020	7,941.36	6,353.04	-	397.08	794.16	397.08	1,588.32	6,353.04
5151000044-73	IMPRESORA XEROX MULTIFUNCIONAL COLOR LASER C405_DN .PARA EL ÁREA DE COMUNICACIÓN SOCIAL	17/06/2020	17,376.80	5,803.76	-	2,893.26	5,786.52	2,893.26	11,573.04	5,803.76
5671000131-3	SIERRA ELÉCTRICA DE INGLETE MODELO LS1221 MARCA MAKITA/SERVICIOS MUNICIPALES	12/06/2020	12,064.00	9,651.28	-	603.18	1,206.36	603.18	2,412.72	9,651.28
5671000191-1	ESCÁNER AUTOMOTRIZ (COMPUTADORA LAUNCH 129X) PARA EL TALLER MECÁNICO/DIRECCIÓN DE ADMINISTRACIÓN	29/06/2020	14,268.00	11,414.40	-	713.40	1,426.80	713.40	2,853.60	11,414.40
5691000170-3	ESTACIÓN TOTAL DE TOPOGRAFÍA NIKON MODELO NIVO 5C PARA EL ÁREA DE PROYECTOS/DIRECCIÓN DE OBRAS PÚBLICAS	02/07/2020	113,400.00	91,665.00	-	4,725.00	11,340.00	5,670.00	21,735.00	91,665.00
5671000171-11	DESBROZADORA A GASOLINA 30 CC 1.8 HP, MARCA STIHL, MODELO FS120, SERIE 8171762001 PARA ÁREA DE IMAGEN URBANA	16/07/2020	11,010.96	8,900.48	-	458.80	1,101.12	550.56	2,110.48	8,900.48

AMEALCO DE BONFIL

Avance de gestión financiera junio 2022

Del 01 de enero al 30 de junio 2022

Número de Inventario	Descripción	Fecha Factura	Monto Original	Valor en libros	Depreciaciones anteriores a 2020	Depreciación del ejercicio 2020	Depreciación del ejercicio 2021	Depreciación del ejercicio 2022	Depreciación Acumulada en Balance	Saldo por Depreciar al 31 de junio 20222
5671000065-1	MARTILLO DEMOLEDOR HEXAGONAL 69J 200W MARCA BOSCH. MODELO GSH27VC, SERIE 3611COAGO PARA ÁREA DE SERVICIOS GENERALES/SERVICIOS MUNICIPALES	16/07/2020	36,988.94	29,899.42	-	1,541.20	3,698.88	1,849.44	7,089.52	29,899.42
5671000074-6	MOTOSIERRA PROFESIONAL DE 25" MARCA STIHL, MODELO MS361 59CC, SERIE 186362945 PARA ÁREA DE IMAGEN URBANA	22/07/2020	11,417.46	9,229.01	-	475.75	1,141.80	570.90	2,188.45	9,229.01
5671000192-1	MARCADOR DE LLANTAS PARA EL PARQUE VEHICULAR/DIRECCIÓN DE ADMINISTRACIÓN	10/08/2020	8,700.00	7,105.00	-	290.00	870.00	435.00	1,595.00	7,105.00
5651000110-1	INYECTOR POE GIGABIT 802.3 AF 1 PUERTO 10/100/1000 MBPS	24/08/2020	808.35	660.07	-	26.96	80.88	40.44	148.28	660.07
5651000111-1	PUNTO DE ACCESO WIFI WAVE 2, MU-MIMO DOBLE BANDA 1267	24/08/2020	12,097.36	9,879.54	-	403.24	1,209.72	604.86	2,217.82	9,879.54
5651000004-3	ANTENA, POWER BEAM AIR MAX AC ISO GEN2 HASTA 450 MBPS 5 GHZ	24/08/2020	6,352.15	5,187.47	-	211.76	635.28	317.64	1,164.68	5,187.47
5151000129-5	SWITCH DE 48 PUERTOS 10/100/1000 MBPS PARA RACK UBICADO EN SITE DEL ÁREA DE FINANZAS/DIRECCIÓN DE ADMINISTRACIÓN	22/09/2020	7,911.20	3,300.86	-	658.62	2,634.48	1,317.24	4,610.34	3,300.86
5671000045-3	GATO (HIDRÁULICO Y MECÁNICO) PARA LABORES PROPIAS DEL TALLER MECÁNICO/DIRECCIÓN DE ADMINISTRACIÓN	18/09/2020	6,780.00	5,593.50	-	169.50	678.00	339.00	1,186.50	5,593.50
5671000081-1	PISTOLA DE IMPACTO	18/09/2020	6,700.00	5,527.57	-	167.49	669.96	334.98	1,172.43	5,527.57
5671000193-1	CARGADOR Y ARRANCADOR DE BATERÍAS	18/09/2020	7,380.00	6,088.50	-	184.50	738.00	369.00	1,291.50	6,088.50
5231000064-1	ESTABILIZADOR ELECTRÓNICO GIMBAL DE MANO (3 EJES) PARA CÁMARA NIKON D3200 DE COMUNICACIÓN SOCIAL	28/09/2020	11,808.80	4,927.31	-	983.07	3,932.28	1,966.14	6,881.49	4,927.31
5231000029-1	LENTE PARA CÁMARA NIKON D3200 DE 355 MM FIJO	28/09/2020	9,030.60	3,768.00	-	751.80	3,007.20	1,503.60	5,262.60	3,768.00
5151000140-8	NO BREAK SUA3000 APC SMART UPS 3000VA CPNT 120V 10OUTLET SERIE No. SAS2017152342 PARA SERVIDOR DE DECLARANET/DIRECCIÓN DE ADMINISTRACIÓN	21/10/2020	24,891.28	11,076.68	-	1,381.46	8,288.76	4,144.38	13,814.60	11,076.68
5151000131-4	MONITOR GAMER CURVO XZEAL 27", FULL HD WIDESCREEN, G	21/10/2020	8,700.00	3,871.40	-	482.86	2,897.16	1,448.58	4,828.60	3,871.40
5151000139-3	DISCO DURO WORKSTATION HP Z1 G5 - TORRE - INTEL CORE I7-9700 16GB PARA DISEÑO Y VIDEOS DEL ÁREA DE COMUNICACIÓN SOCIAL	21/10/2020	39,051.40	17,377.80	-	2,167.36	13,004.16	6,502.08	21,673.60	17,377.80

AMEALCO DE BONFIL
Plaza de la Constitución #20, Col. Centro, C.P. 76850,
Amealco de Bonfil, Qro. Tel. (448) 278 01 01

AMEALCO DE BONFIL

Avance de gestión financiera junio 2022

Del 01 de enero al 30 de junio 2022

Número de Inventario	Descripción	Fecha Factura	Monto Original	Valor en libros	Depreciaciones anteriores a 2020	Depreciación del ejercicio 2020	Depreciación del ejercicio 2021	Depreciación del ejercicio 2022	Depreciación Acumulada en Balance	Saldo por Depreciar al 31 de junio 20222
5151000129-6	SWITCH GIGABIT NO ADMINISTRABLE DE 48 PUERTOS 10/100/1000 MBPS PARA RACK MARCA TP-LINK, MODELO TL-SG1048(UN) SERIE OP28775M	03/10/2020	11,391.52	5,069.12	-	632.24	3,793.44	1,896.72	6,322.40	5,069.12
5151000129-7	SWITCH GIGABIT NO ADMINISTRABLE DE 24 PUERTOS 10/100/1000 MBPS PARA RACK MARCA TP-LINK, MODELO TL-SG1024(UN) SERIE 22022C1000265	03/10/2020	5,220.00	2,322.80	-	289.72	1,738.32	869.16	2,897.20	2,322.80
5111000032-1	GABINETE PARA MONTAJE EN PARED, PUERTA DE CRISTAL TEMPLADO, CUERPO FIJO CON RACK 19" DE 24 UNIDADES, DIMENSIONES 605X1155X535MM MARCA LINKEDPRO, MODELO SR1924GFP, SERIE OP27876M	03/10/2020	10,834.40	9,028.60	-	180.58	1,083.48	541.74	1,805.80	9,028.60
5151000140-9	UPS DE 1350VA/815 W, TOPOLOGÍA LÍNEA INTERACTIVA, ENTRADA 120 VCA NEMA 5-15P-TIPO MINI TORRE, CON 10 TOMAS NEMA 5-15R MARCA CYBERPOWER, MODELO CP1350AVRLCDA, SERIE CTUHX2000124	03/10/2020	8,498.66	3,781.86	-	471.68	2,830.08	1,415.04	4,716.80	3,781.86
5151000140-10	UPS DE 1000 VA/600 W, TOPOLOGÍA LÍNEA INTERACTIVA, ENTRADA 120 VCA NEMA 5-15P, TIPO MINI TORRE, CON 9 TOMAS NEMA 5-15R, MARCA CYBERPOWER, MODELO CP1000AVRLCD, SERIE CXKHY2000014	03/10/2020	6,446.49	2,868.69	-	357.78	2,146.68	1,073.34	3,577.80	2,868.69
5151000140-11	UPS DE 1000 VA/600 W, TOPOLOGÍA LÍNEA INTERACTIVA, ENTRADA 120 VCA NEMA 5-15P, TIPO MINI TORRE, CON 9 TOMAS NEMA 5-15R, MARCA CYBERPOWER, MODELO CP1000AVRLCD, SERIE CXKHY2000014	03/10/2020	6,446.49	2,868.69	-	357.78	2,146.68	1,073.34	3,577.80	2,868.69
5641000001-1	Sistemas de aire acondicionado, calefacción y de refrigeración industrial y comercial, MINISPLIT MIRAGE PARA CUARTO DE RACK Y TELECOMUNICACIONES, MARCA MIRAGE, MODELO CLF120D, ELF120D, SERIE CLF120D7062017774, ELF120D7062016386	03/10/2020	18,850.00	15,708.40	-	314.16	1,884.96	942.48	3,141.60	15,708.40
5671000194-1	MOTODESMALEZADORA FS DM 3003 PARA ÁREA DE ASEO PÚBLICO	22/10/2020	18,320.85	15,267.45	-	305.34	1,832.04	916.02	3,053.40	15,267.45

AMEALCO DE BONFIL

Avance de gestión financiera junio 2022

Del 01 de enero al 30 de junio 2022

Número de Inventario	Descripción	Fecha Factura	Monto Original	Valor en libros	Depreciaciones anteriores a 2020	Depreciación del ejercicio 2020	Depreciación del ejercicio 2021	Depreciación del ejercicio 2022	Depreciación Acumulada en Balance	Saldo por Depreciar al 31 de junio 20222
5671000171-12	DESBROZADORA PARA MANTENIMIENTO DE UNIDADES DEPORTIVAS/DIRECCIÓN DESARROLLO HUMANO	17/12/2020	11,109.27	9,442.83	-	-	1,110.96	555.48	1,666.44	9,442.83
5671000190-2	PODADORA CON TRACCIÓN PARA EL MANTENIMIENTO DE UNIDADES DEPORTIVAS/DIRECCIÓN DESARROLLO HUMANO	10/12/2020	17,368.48	14,763.16	-	-	1,736.88	868.44	2,605.32	14,763.16
5671000185-2	HERRAMIENTA MANUAL TOBOGÁN DE ACERO INOXIDABLE	14/12/2020	61,920.80	52,632.62	-	-	6,192.12	3,096.06	9,288.18	52,632.62
5111000002-4	ARCHIVERO DE METAL HORIZONTAL DE 4 GAVETAS DE 91.6X2X133.6 FABRICADO EN LAMINA CAL. 22, MARCA LA PIEDAD COLOR NEGRO/DIRECCIÓN DE FINANZAS	10/12/2020	11,081.48	9,419.18	-	-	1,108.20	554.10	1,662.30	9,419.18
5671000190-3	PODADORA PARA MANTENIMIENTO DE ÁREAS DE PARQUES Y JARDINES/DIRECCIÓN DE SERVICIOS PÚBLICOS MUNICIPALES	18/12/2020	14,427.52	12,263.38	-	-	1,442.76	721.38	2,164.14	12,263.38
5411000003-1	CAMIÓN FREIGHTLINER MOD. M2106 35K EUROV 2020, SERIE NO. 3ALACYF38LDMC566, MOTOR NO. 926984U1267595 CLAVE VEHICULAR 2550157, TRANSMISIÓN EATON FULLER FS-6406A EQUIPADO CON CAJA COMPACTADORA Y ROTULADO/MAQ-DSP-FORTAMUN-007/2020	23/12/2020	1,766,100.00	1,236,270.00	-	-	353,220.00	176,610.00	529,830.00	1,236,270.00
5111000063-142	MESA PARA COMEDOR CUBIERTA FABRICADA EN FORMAICA CON BASE METÁLICA MODELO; MPC/180 MARCA: EAO	28/12/2020	7,754.60	6,591.44	-	-	775.44	387.72	1,163.16	6,591.44
5111000101-1	ESTRADO PARA JUZGADOR FABRICADO EN MELANINA COLOR GRIS OSCURO CON NEGRO MODELO:EST/2.40 MARCA:EAO	28/12/2020	9,048.00	7,690.80	-	-	904.80	452.40	1,357.20	7,690.80
5151000128-193	COMPUTADORA HP DE ESCRITORIO PROCESADOR INTEL CORE I3 9 GENERACIÓN 4.2 GHZ, MEMORIA DE 8 GB RAM, MONITOR HP 21, DISCO DURO DE 1TB, INCLUYE TECLADO Y MOUSE/ EQUIPOS DE COMPUTO Y TECNOLOGÍA DE LA INFORMACIÓN/ MAQ-DAD-FEIEF-001/2020	29/12/2020	14,888.60	7,451.72	-	-	4,957.92	2,478.96	7,436.88	7,451.72

AMEALCO DE BONFIL
Plaza de la Constitución #20, Col. Centro, C.P. 76850,
Amealco de Bonfil, Qro. Tel. (448) 278 01 01

AMEALCO DE BONFIL

Avance de gestión financiera junio 2022

Del 01 de enero al 30 de junio 2022

Número de Inventario	Descripción	Fecha Factura	Monto Original	Valor en libros	Depreciaciones anteriores a 2020	Depreciación del ejercicio 2020	Depreciación del ejercicio 2021	Depreciación del ejercicio 2022	Depreciación Acumulada en Balance	Saldo por Depreciar al 31 de junio 20222
5151000128-194	COMPUTADORA HP DE ESCRITORIO PROCESADOR INTEL CORE I3 9 GENERACIÓN 4.2 GHZ, MEMORIA DE 8 GB RAM, MONITOR HP 21, DISCO DURO DE 1TB, INCLUYE TECLADO Y MOUSE/ EQUIPOS DE COMPUTO Y TECNOLOGÍA DE LA INFORMACIÓN/ MAQ-DAD-FEIEF-001/2020	29/12/2020	14,888.60	7,451.72	-	-	4,957.92	2,478.96	7,436.88	7,451.72
5151000128-195	COMPUTADORA HP DE ESCRITORIO PROCESADOR INTEL CORE I3 9 GENERACIÓN 4.2 GHZ, MEMORIA DE 8 GB RAM, MONITOR HP 21, DISCO DURO DE 1TB, INCLUYE TECLADO Y MOUSE/ EQUIPOS DE COMPUTO Y TECNOLOGÍA DE LA INFORMACIÓN/ MAQ-DAD-FEIEF-001/2020	29/12/2020	14,888.60	7,451.72	-	-	4,957.92	2,478.96	7,436.88	7,451.72
5151000128-196	COMPUTADORA HP DE ESCRITORIO PROCESADOR INTEL CORE I3 9 GENERACIÓN 4.2 GHZ, MEMORIA DE 8 GB RAM, MONITOR HP 21, DISCO DURO DE 1TB, INCLUYE TECLADO Y MOUSE/ EQUIPOS DE COMPUTO Y TECNOLOGÍA DE LA INFORMACIÓN/ MAQ-DAD-FEIEF-001/2020	29/12/2020	14,888.60	7,451.72	-	-	4,957.92	2,478.96	7,436.88	7,451.72
5151000128-197	COMPUTADORA HP DE ESCRITORIO PROCESADOR INTEL CORE I3 9 GENERACIÓN 4.2 GHZ, MEMORIA DE 8 GB RAM, MONITOR HP 21, DISCO DURO DE 1TB, INCLUYE TECLADO Y MOUSE/ EQUIPOS DE COMPUTO Y TECNOLOGÍA DE LA INFORMACIÓN/ MAQ-DAD-FEIEF-001/2020	29/12/2020	14,888.60	7,451.72	-	-	4,957.92	2,478.96	7,436.88	7,451.72
5151000128-198	COMPUTADORA HP DE ESCRITORIO PROCESADOR INTEL CORE I3 9 GENERACIÓN 4.2 GHZ, MEMORIA DE 8 GB RAM, MONITOR HP 21, DISCO DURO DE 1TB, INCLUYE TECLADO Y MOUSE/ EQUIPOS DE COMPUTO Y TECNOLOGÍA DE LA INFORMACIÓN/ MAQ-DAD-FEIEF-001/2020	29/12/2020	14,888.60	7,451.72	-	-	4,957.92	2,478.96	7,436.88	7,451.72
5151000128-199	COMPUTADORA HP DE ESCRITORIO PROCESADOR INTEL CORE I3 9 GENERACIÓN 4.2 GHZ, MEMORIA DE 8 GB RAM, MONITOR HP 21, DISCO DURO DE 1TB, INCLUYE TECLADO Y MOUSE/ EQUIPOS DE COMPUTO Y TECNOLOGÍA DE LA INFORMACIÓN/ MAQ-DAD-FEIEF-001/2020	29/12/2020	14,888.60	7,451.72	-	-	4,957.92	2,478.96	7,436.88	7,451.72

AMEALCO DE BONFIL
Plaza de la Constitución #20, Col. Centro, C.P. 76850,
Amealco de Bonfil, Qro. Tel. (448) 278 01 01

AMEALCO DE BONFIL

Avance de gestión financiera junio 2022

Del 01 de enero al 30 de junio 2022

Número de Inventario	Descripción	Fecha Factura	Monto Original	Valor en libros	Depreciaciones anteriores a 2020	Depreciación del ejercicio 2020	Depreciación del ejercicio 2021	Depreciación del ejercicio 2022	Depreciación Acumulada en Balance	Saldo por Depreciar al 31 de junio 20222
5151000128-200	COMPUTADORA HP DE ESCRITORIO PROCESADOR INTEL CORE I3 9 GENERACIÓN 4.2 GHZ, MEMORIA DE 8 GB RAM, MONITOR HP 21, DISCO DURO DE 1TB, INCLUYE TECLADO Y MOUSE/ EQUIPOS DE COMPUTO Y TECNOLOGÍA DE LA INFORMACIÓN/ MAQ-DAD-FEIEF-001/2020	29/12/2020	14,888.60	7,451.72	-	-	4,957.92	2,478.96	7,436.88	7,451.72
5151000128-201	COMPUTADORA HP DE ESCRITORIO PROCESADOR INTEL CORE I3 9 GENERACIÓN 4.2 GHZ, MEMORIA DE 8 GB RAM, MONITOR HP 21, DISCO DURO DE 1TB, INCLUYE TECLADO Y MOUSE/ EQUIPOS DE COMPUTO Y TECNOLOGÍA DE LA INFORMACIÓN/ MAQ-DAD-FEIEF-001/2020	29/12/2020	14,888.60	7,451.72	-	-	4,957.92	2,478.96	7,436.88	7,451.72
5151000128-202	COMPUTADORA PC DE ESCRITORIO DELL 3681, INTEL CORE I7, I7-10700, 8 GB, DDR4 1TB, WINDOWS 10 PRO EXPANSIBLE 16GBMONITOR LCD DELL E2216HV 55.9CM	29/12/2020	29,232.00	14,630.58	-	-	9,734.28	4,867.14	14,601.42	14,630.58
5151000127-8	LAPTOP LENOVO AMD A6 2.6 A 3.0 GHZ RAM 8 GB 1 TB WINDOWS 10 HOME ENTADA HDMI, USB	29/12/2020	18,026.40	9,022.26	-	-	6,002.76	3,001.38	9,004.14	9,022.26
5151000127-9	LAPTOP LENOVO AMD A6 2.6 A 3.0 GHZ RAM 8 GB 1 TB WINDOWS 10 HOME ENTADA HDMI, USB	29/12/2020	18,026.40	9,022.26	-	-	6,002.76	3,001.38	9,004.14	9,022.26
5151000044-74	IMPRESORA EPSON LX-350	29/12/2020	8,696.52	4,352.58	-	-	2,895.96	1,447.98	4,343.94	4,352.58
5151000044-75	IMPRESORA EPSON LX-350	29/12/2020	8,696.52	4,352.58	-	-	2,895.96	1,447.98	4,343.94	4,352.58
5151000044-76	IMPRESORA EPSON LX-350	29/12/2020	8,696.52	4,352.58	-	-	2,895.96	1,447.98	4,343.94	4,352.58
5151000044-77	IMPRESORA EPSON LX-350	29/12/2020	8,696.52	4,352.58	-	-	2,895.96	1,447.98	4,343.94	4,352.58
5151000019-1	DISCO DURO WD 20TB MY BOOK DUO DESKTOP RAID EXTERNAL HARD DRIVE-USB 3.1	29/12/2020	26,478.16	13,252.30	-	-	8,817.24	4,408.62	13,225.86	13,252.30
5651000004-4	ANTENA DE TELECOMUNICACIONES ARRIOSTRADA 12MTS	29/12/2020	10,324.00	8,775.46	-	-	1,032.36	516.18	1,548.54	8,775.46
5211000024-7	CONSOLA (DE CONTROL DE ILUMINACIÓN CON 512 SALIDAS / PARÁMETROS, SEA COMO CANALES DE INTENSIDAD PARA CONTROLAR DIMMERS MARCA: ETC MODELO: CS20AV, PZA)	30/12/2020	73,480.50	36,777.06	-	-	24,468.96	12,234.48	36,703.44	36,777.06

AMEALCO DE BONFIL

Plaza de la Constitución #20, Col. Centro. C.P. 76850.
Amealco de Bonfil, Qro. Tel. (448) 278 01 01

AMEALCO DE BONFIL

Avance de gestión financiera junio 2022

Del 01 de enero al 30 de junio 2022

Número de Inventario	Descripción	Fecha Factura	Monto Original	Valor en libros	Depreciaciones anteriores a 2020	Depreciación del ejercicio 2020	Depreciación del ejercicio 2021	Depreciación del ejercicio 2022	Depreciación Acumulada en Balance	Saldo por Depreciar al 31 de junio 20222
5191000191-1	OTROS MOBILIARIOS Y EQUIPOS DE ADMINISTRACIÓN (COMPACTA DIGITAL DE 8 CANALES - 12 ENTRADA: 4 XLR/TRS COMBO, 4 XLR, 2 ESTEREO TRS1/4", USB-2 SALIDAS PRINCIPALES XLR, 4 AUXILIARES XLR Y 2 ESTEREO MARCA: QSC MODELO: TOUCH MIX 8, PZA)	30/12/2020	41,602.69	35,362.27	-	-	4,160.28	2,080.14	6,240.42	35,362.27
5191000192-1	AUDIO CD (CD-R, CD-RW, ASI COMO IPOD U OTROS DISPOSITIVOS A TRAVES DE LA CONEXIÓN MARCA: TASCAM MODELO: CD400U, PZA)	30/12/2020	5,518.07	4,690.43	-	-	551.76	275.88	827.64	4,690.43
5211000104-1	EQUIPOS Y APARATOS AUDIOVISUALES (SISTEMA DE REFUERZO SONORO DE DOS VIAS QUE INCLUYE: DOS GABINETES ELECTROACUSTICOS CON ARREGLO MARCA: BOSEMODELO: MB12, MB210 PM8500, PZA)	30/12/2020	110,997.57	55,554.33	-	-	36,962.16	18,481.08	55,443.24	55,554.33
5211000104-2	EQUIPOS Y APARATOS AUDIOVISUALES (SISTEMA DE MICRÓFONO INALÁMBRICO EN BANDA G4 DIGITAL CON CAPSULAS DE MICRÓFONO MARCA; SHURE MODELO: GLXD14/85, PZA)	30/12/2020	14,788.44	7,401.60	-	-	4,924.56	2,462.28	7,386.84	7,401.60
5211000104-3	EQUIPOS Y APARATOS AUDIOVISUALES (SISTEMA DE MICRÓFONO INALÁMBRICO EN BANDA G4 DIGITAL CON CAPSULAS DE MICRÓFONO MARCA; SHURE MODELO: GLXD14/85, PZA)	30/12/2020	14,788.44	7,401.60	-	-	4,924.56	2,462.28	7,386.84	7,401.60
5211000092-13	MICRÓFONO (DE MANO PARA VOZ, ALÁMBRICO, DINÁMICO, PATRÓN DE CAPTACIÓN MARCA: SHURE MODELO: PGA58, PZA)	30/12/2020	1,841.78	921.80	-	-	613.32	306.66	919.98	921.80
5211000092-14	MICRÓFONO (DE MANO PARA VOZ, ALÁMBRICO, DINÁMICO, PATRÓN DE CAPTACIÓN MARCA: SHURE MODELO: PGA58, PZA)	30/12/2020	1,841.78	921.80	-	-	613.32	306.66	919.98	921.80
5211000092-15	MICRÓFONO (DE MANO PARA VOZ, ALÁMBRICO, DINÁMICO, PATRÓN DE CAPTACIÓN MARCA: SHURE MODELO: PGA58, PZA)	30/12/2020	1,841.78	921.80	-	-	613.32	306.66	919.98	921.80
5211000092-16	MICRÓFONO (DE MANO PARA VOZ, ALÁMBRICO, DINÁMICO, PATRÓN DE CAPTACIÓN MARCA: SHURE MODELO: PGA58, PZA)	30/12/2020	1,841.78	921.80	-	-	613.32	306.66	919.98	921.80

AMEALCO DE BONFIL

Plaza de la Constitución #20, Col. Centro, C.P. 76850, Amealco de Bonfil, Qro. Tel. (448) 278 01 01

AMEALCO DE BONFIL

Avance de gestión financiera junio 2022

Del 01 de enero al 30 de junio 2022

Número de Inventario	Descripción	Fecha Factura	Monto Original	Valor en libros	Depreciaciones anteriores a 2020	Depreciación del ejercicio 2020	Depreciación del ejercicio 2021	Depreciación del ejercicio 2022	Depreciación Acumulada en Balance	Saldo por Depreciar al 31 de junio 20222
5211000092-17	MICRÓFONO (CARDIODE PROFESIONAL PARA INSTRUMENTOS MARCA: HSURE MODELO: PGA57, PZA)	30/12/2020	1,396.23	698.73	-	-	465.00	232.50	697.50	698.73
5211000092-18	MICRÓFONO (CARDIODE PROFESIONAL PARA INSTRUMENTOS MARCA: HSURE MODELO: PGA57, PZA)	30/12/2020	1,396.23	698.73	-	-	465.00	232.50	697.50	698.73
5211000092-19	MICRÓFONO (CARDIODE PROFESIONAL PARA INSTRUMENTOS MARCA: HSURE MODELO: PGA57, PZA)	30/12/2020	1,396.23	698.73	-	-	465.00	232.50	697.50	698.73
5211000092-20	MICRÓFONO (CARDIODE PROFESIONAL PARA INSTRUMENTOS MARCA: HSURE MODELO: PGA57, PZA)	30/12/2020	1,396.23	698.73	-	-	465.00	232.50	697.50	698.73
5211000092-21	MICRÓFONO (CARDIODE PROFESIONAL PARA INSTRUMENTOS MARCA: HSURE MODELO: PGA57, PZA)	30/12/2020	1,396.23	698.73	-	-	465.00	232.50	697.50	698.73
5211000092-22	MICRÓFONO (CARDIODE PROFESIONAL PARA INSTRUMENTOS MARCA: HSURE MODELO: PGA57, PZA)	30/12/2020	1,396.23	698.73	-	-	465.00	232.50	697.50	698.73
5211000092-23	MICRÓFONO (DE CONDENSADOR (ELECTRET) CAPTURA DE SONIDO LATERAL MARCA: SHURE MODELO: PGA81, PZA)	30/12/2020	2,735.13	1,368.93	-	-	910.80	455.40	1,366.20	1,368.93
5211000092-24	MICRÓFONO (DE CONDENSADOR (ELECTRET) CAPTURA DE SONIDO LATERAL MARCA: SHURE MODELO: PGA81, PZA)	30/12/2020	2,735.13	1,368.93	-	-	910.80	455.40	1,366.20	1,368.93
5661000117-1	ACONDICIONADOR DE VOLTAJE (REGULADOR A 120 + 5 VAC, ALIMENTACIÓN DE 97 A 141 V, MARCA: GORILA MODELO: R-9VPZA)	30/12/2020	5,133.42	4,363.38	-	-	513.36	256.68	770.04	4,363.38
5661000116-1	GABINETE DE INTERRUPTORES (CON 30 ESPACIOS PARA INTERRUPTORES TERMOMAGNÉTICOS DE 1 POLO MARCA : SQUARE D MODELO: Q30, JUEGO)	30/12/2020	48,333.33	41,083.29	-	-	4,833.36	2,416.68	7,250.04	41,083.29
5231000058-35	CÁMARA FOTOGRÁFICA NIKON REFLEX MOD. D5600 AF-S DX 18-55MM F/3.5-5.6 VR INCLUYE MEMORIA SD32GB SANDISK C10 N/S:8847905	29/12/2020	27,144.00	13,585.50	-	-	9,039.00	4,519.50	13,558.50	13,585.50
5231000065-1	DRONE MINIDJI MAVIC 2 FLY MORE COMBO CÁMARA 4K MOD. MA2UE3WN/S:3N3BH6W00200TC	29/12/2020	28,998.84	14,513.88	-	-	9,656.64	4,828.32	14,484.96	14,513.88

AMEALCO DE BONFIL
Plaza de la Constitución #20, Col. Centro, C.P. 76850,
Amealco de Bonfil, Qro. Tel. (448) 278 01 01

AMEALCO DE BONFIL

Avance de gestión financiera junio 2022

Del 01 de enero al 30 de junio 2022

Número de Inventario	Descripción	Fecha Factura	Monto Original	Valor en libros	Depreciaciones anteriores a 2020	Depreciación del ejercicio 2020	Depreciación del ejercicio 2021	Depreciación del ejercicio 2022	Depreciación Acumulada en Balance	Saldo por Depreciar al 31 de junio 20222
5231000029-2	LENTE NIKON AF-P DX 18-55MM F/3.5-5.6G VR N/S:23539336	29/12/2020	7,992.40	4,000.18	-	-	2,661.48	1,330.74	3,992.22	4,000.18
5231000029-3	LENTE NIKON AF-P DX 70-300MM F/4.5-6.3G ED VR N/S:20687324	29/12/2020	9,425.46	4,717.38	-	-	3,138.72	1,569.36	4,708.08	4,717.38
5231000066-1	KIT DE ILUMINACIÓN DE PANEL DE POTENCIA ULTRA ALTA REGUKABLE DE 2X160 LED PARA VIDEOCAMAS CO CÁMARA DIGITAL (2 LÁMPARAS, 1 CARGADOR CON 2 BATERÍAS, BATERÍAS CON CON FUNDA Y 2 TRIPIES)	29/12/2020	5,086.60	2,545.90	-	-	1,693.80	846.90	2,540.70	2,545.90
5411000012-39	CAMIONETA NISSAN FRONTIER, NO.DE CHASIS 3N6CD33B6MK812351,NO.DE MOTOR YD25726071P,2021,2 CAJAS LATERALES,CONTENEDOR DE AGUA 450LTS,MOTO BOMBA HONDA,ESCALERA,15MTS MANGUERA MAQ-DG-FORTAMUN-008/2020	30/12/2020	873,000.00	611,100.00	-	-	174,600.00	87,300.00	261,900.00	611,100.00
5971000001-55	LICENCIAS INFORMÁTICAS E INTELECTUALES SISTEMA ASPEL CAJAS 4.0 PARA ENTRADAS Y SALIDAS DEL ALMACÉN/DIRECCIÓN DE ADMINISTRACIÓN	10/12/2020	4,466.00	2,235.26	-	-	1,487.16	743.58	2,230.74	2,235.26
5411000012-40	GRÚA HIDRÁULICA TL-10/CA CON CANASTILLA, NO. SERIE 10-1-CA-00597, MONTADA SOBRE CHASIS CABINA RAM 1500 MODELO 2020 CON NO. SERIE 3C6JRAAT8LG190999 ROTULADA/ SERVICIOS PÚBLICOS MUNICIPALES MAQ-DSP-FORTAMUN-006/2020	30/12/2020	1,487,120.00	1,040,984.06	-	-	297,423.96	148,711.98	446,135.94	1,040,984.06
5151000029-13	EQUIPO MULTIFUNCIONES (SCANNER, COPIADORA, IMPRESORA,) PARA LAS ACTIVIDADES PROPIAS DEL JUZGADO CÍVICO/DIRECCIÓN JURÍDICA	05/04/2021	7,875.24	4,815.68	-	-	1,748.32	1,311.24	3,059.56	4,815.68
5671000195-1	SELLO METÁLICO PARA MARCADO DE CANALES EN EL RASTRO MUNICIPAL CON LEYENDA DE ACUERDO A NORMA "RASTRO MUNICIPAL/AMEALCO DE BONFIL QUERÉTARO/INSPECCIONADO Y APROBADO PARA COCCIÓN/SADER-MEXICO"/SERVICIOS PÚBLICOS MUNICIPALES	20/04/2021	9,280.00	8,197.38	-	-	618.64	463.98	1,082.62	8,197.38

AMEALCO DE BONFIL

Plaza de la Constitución #20, Col. Centro, C.P. 76850,
Amealco de Bonfil, Qro. Tel. (448) 278 01 01

AMEALCO DE BONFIL

Avance de gestión financiera junio 2022

Del 01 de enero al 30 de junio 2022

Número de Inventario	Descripción	Fecha Factura	Monto Original	Valor en libros	Depreciaciones anteriores a 2020	Depreciación del ejercicio 2020	Depreciación del ejercicio 2021	Depreciación del ejercicio 2022	Depreciación Acumulada en Balance	Saldo por Depreciar al 31 de junio 20222
5111000002-5	ARCHIVERO DE METAL HORIZONTAL DE 4 GAVETAS DE 91.6X50.2X133.6 FABRICADO EN LAMINA CAL. 22, MARCA LA PIEDAD COLOR NEGRO/DIRECCIÓN DE FINANZAS	20/04/2021	11,081.48	9,788.58	-	-	738.80	554.10	1,292.90	9,788.58
5671000185-3	HERRAMIENTA MANUAL CONTENEDOR BARRENDERO 400 LITROS 180X58X104 CMPARA EL SERVICIO DE LIMPIA/SERVICIOS PÚBLICOS MUNICIPALES	27/04/2021	13,113.80	11,583.88	-	-	874.24	655.68	1,529.92	11,583.88
5671000185-4	HERRAMIENTA MANUAL CONTENEDOR BARRENDERO 400 LITROS 180X58X104 CMPARA EL SERVICIO DE LIMPIA/SERVICIOS PÚBLICOS MUNICIPALES	27/04/2021	13,113.80	11,583.88	-	-	874.24	655.68	1,529.92	11,583.88
5671000185-5	HERRAMIENTA MANUAL CONTENEDOR BARRENDERO 200 LITROS ESTRUCTURA TUBULAR 75X110X138CM	27/04/2021	9,506.20	8,397.12	-	-	633.76	475.32	1,109.08	8,397.12
5671000185-6	HERRAMIENTA MANUAL CONTENEDOR BARRENDERO 200 LITROS ESTRUCTURA TUBULAR 75X110X138CM	27/04/2021	9,506.20	8,397.12	-	-	633.76	475.32	1,109.08	8,397.12
5671000185-7	HERRAMIENTA MANUAL CONTENEDOR BARRENDERO 200 LITROS ESTRUCTURA TUBULAR 75X110X138CM	27/04/2021	9,506.20	8,397.12	-	-	633.76	475.32	1,109.08	8,397.12
5671000185-8	HERRAMIENTA MANUAL CONTENEDOR BARRENDERO 200 LITROS ESTRUCTURA TUBULAR 75X110X138CM	27/04/2021	9,506.20	8,397.12	-	-	633.76	475.32	1,109.08	8,397.12
5151000042-21	IMPRESORA LASSERJET HP PRO M227DW VPN .G3Q75A#BGA PARA LA OFICINA DE ESTA DIRECCIÓN/DIRECCIÓN DE SERVICIOS PÚBLICOS MUNICIPALES	29/04/2021	7,226.80	4,419.24	-	-	1,604.32	1,203.24	2,807.56	4,419.24
5671000163-10	ESCALERA DE EXTENSIONES CON 40 ESCALONES PARA DIFERENTES ACTIVIDADES EN IMAGEN URBANA/DIRECCIÓN DE SERVICIOS PÚBLICOS MUNICIPALES	11/05/2021	6,900.47	6,152.97	-	-	402.50	345.00	747.50	6,152.97
5671000196-1	MESA DE ACERO INOXIDABLE 1MT DE ANCHO X 2MTS DE LARGO X0.80CMS DE ALTURA PARA SUBSANAR OBSERVACIONES EN LA VISITA DE VERIFICACIÓN QUE REALIZO LA (COFEPRIS) EN EL RASTRO MUNICIPAL/DIRECCIÓN DE SERVICIOS PÚBLICOS MUNICIPALES	16/07/2021	28,246.00	25,656.82	-	-	1,176.90	1,412.28	2,589.18	25,656.82

AMEALCO DE BONFIL
Plaza de la Constitución #20, Col. Centro, C.P. 76850,
Amealco de Bonfil, Qro. Tel. (448) 278 01 01

AMEALCO DE BONFIL

Avance de gestión financiera junio 2022

Del 01 de enero al 30 de junio 2022

Número de Inventario	Descripción	Fecha Factura	Monto Original	Valor en libros	Depreciaciones anteriores a 2020	Depreciación del ejercicio 2020	Depreciación del ejercicio 2021	Depreciación del ejercicio 2022	Depreciación Acumulada en Balance	Saldo por Depreciar al 31 de junio 20222
5671000197-1	ESTERILIZADOR DE CUCHILLOS	16/07/2021	11,344.80	10,304.86	-	-	472.70	567.24	1,039.94	10,304.86
5671000171-13	DESBROZADORA, MOD SS120R (MARCA STHIL), SERIE 9141340112379, PARA DAR MANTENIMIENTO AL PARQUE RECREATIVO CERRO DE LOS GALLOS/DIRECCIÓN DE TURISMO	10/08/2021	8,669.00	7,946.60	-	-	288.96	433.44	722.40	7,946.60
5671000171-14	DESBROZADORA FS 120 R STILH SERIE 820624068	25/08/2021	9,840.16	9,020.16	-	-	328.00	492.00	820.00	9,020.16
5671000171-15	DESBROZADORA FS 120 R STILH SERIE 820374450	25/08/2021	9,840.16	9,020.16	-	-	328.00	492.00	820.00	9,020.16
5151000140-12	NO BREAK APC SMART- UPS LÍNEA INTERACTIVA, 2700W,3000VA, ENTRADA 75-154V, SALIDA 120V, 10 CONTACTOS, CON PUERTO SMARTCONNECT PARA LOS SERVIDORES DE LOS SINTEMAS SIIF Y SAACG/DIRECCIÓN DE ADMINISTRACIÓN	10/09/2021	34,242.99	25,690.83	-	-	2,850.72	5,701.44	8,552.16	25,690.83
5111000098-7	SILLÓN EJECUTIVO TAPIZADO EN TELA COLOR NEGRO, MODELO OHE-805 MARCA OFFIHO PARA EL OPTIMO DESARROLLO DE ACTIVIDADES EN ESTA DIRECCIÓN/DIRECCIÓN DE ORGANO INTERNO DE CONTROL	12/10/2021	7,515.64	7,014.60	-	-	125.26	375.78	501.04	7,014.60
5151000127-10	LAPTOP HP ENVY X360 CONVERTIBLE 13-ay0204la PROCESADOR AMD RYZEN TM7, WINDOWS 10 HOME 64, 8 GB DE RAM DDR4-3200MHZ, 13.3" PARA LA OFICINA DEL PRESIDENTE/PRESIDENCIA	20/10/2021	25,400.00	19,756.08	-	-	1,410.98	4,232.94	5,643.92	19,756.08
5671000171-16	DESBROZADORA F-120 (EQUIPO PARA EL BUEN FUNCIONAMIENTO DEL AREA DE ASEO PUBLICO PARA EL MANTENIMIENTO DE CALLES/ SERVICIOS MUNICIPALES)	20/10/2021	10,677.34	9,965.50	-	-	177.96	533.88	711.84	9,965.50
5671000171-17	DESBROZADORA FS 120R STHIL PARA MANTENIMIENTO DEL CALLES/ASEO PÚBLICO	20/10/2021	10,677.34	9,965.50	-	-	177.96	533.88	711.84	9,965.50
5671000171-18	DESBROZADORA FS-120R STHIL PARA MANTENIMIENTO DE CALLES/ASEO PÚBLICO	20/10/2021	10,677.34	9,965.50	-	-	177.96	533.88	711.84	9,965.50
5151000124-28	TELEFONO IPHONE 11 PANTALLA 6.1" 128 GB COLOR NEGRO PARA ÁREA DE COMUNICACIÓN E IMAGEN	03/11/2021	16,238.84	13,084.43	-	-	450.63	2,703.78	3,154.41	13,084.43

Plaza de la Constitución #20, Col. Centro, C.P. 76850,
Amealco de Bonfil, Qro. Tel. (448) 278 01 01

AMEALCO DE BONFIL

Avance de gestión financiera junio 2022

Del 01 de enero al 30 de junio 2022

Número de Inventario	Descripción	Fecha Factura	Monto Original	Valor en libros	Depreciaciones anteriores a 2020	Depreciación del ejercicio 2020	Depreciación del ejercicio 2021	Depreciación del ejercicio 2022	Depreciación Acumulada en Balance	Saldo por Depreciar al 31 de junio 20222
5211000011-1	BAFLE BOCINA ACTIVO AUDIOCENTER 2000 WATTS DE 12" PARA PERIFONEO / COORDINACIÓN DE EVENTOS	03/11/2021	14,442.00	11,636.61	-	-	400.77	2,404.62	2,805.39	11,636.61
5211000011-2	BAFLE BOCINA ACTIVO AUDIOCENTER 2000 WATTS DE 12" PARA PERIFONEO / COORDINACIÓN DE EVENTOS	03/11/2021	14,442.00	11,636.61	-	-	400.77	2,404.62	2,805.39	11,636.61
5151000128-203	COMPUTADORA HP 280 G5 SGG INTEL CORE i3 10100 DISCO DURO 1TB RAM 8GB WIN. 10 PARA EL ÁREA DE CAJAS/DIRECCIÓN DE FINANZAS	25/11/2021	13,206.60	10,638.93	-	-	366.81	2,200.86	2,567.67	10,638.93
5151000128-204	COMPUTADORA HP 280 G5 SGG INTEL CORE i3 10100 DISCO DURO 1TB RAM 8GB WIN. 10 PARA EL ÁREA DE CAJAS/DIRECCIÓN DE FINANZAS	25/11/2021	13,206.60	10,638.93	-	-	366.81	2,200.86	2,567.67	10,638.93
5151000042-22	IMPRESORA HP LASER JET PRO M404DW, BLANCO Y NEGRO LASER, INALÁMBRICA	25/11/2021	8,916.92	7,184.84	-	-	247.44	1,484.64	1,732.08	7,184.84
5151000042-23	IMPRESORA HP LASER JET PRO M404DW, BLANCO Y NEGRO LASER, INALÁMBRICA	25/11/2021	8,916.92	7,184.84	-	-	247.44	1,484.64	1,732.08	7,184.84
5151000127-11	LAPTOP MARCA HP, MODELO 245, (2S9FOLT#ABM), 8GB 14" AMD RYZEN 3 PARA PRESIDENCIA MUNICIPAL	25/11/2021	13,902.60	11,199.55	-	-	386.15	2,316.90	2,703.05	11,199.55
5151000127-12	LAPTOP MARCA HP, MODELO 245, (2S9FOLT#ABM), 8GB 14" AMD RYZEN 3 PARA LA DIRECCIÓN DE FINANZAS	25/11/2021	13,902.60	11,199.55	-	-	386.15	2,316.90	2,703.05	11,199.55
5151000127-13	LAPTOP MARCA HP, MODELO 245, (2S9FOLT#ABM), 8GB 14" AMD RYZEN 3 PARA LA DIRECCIÓN DEL DEPORTE	25/11/2021	13,902.60	11,199.55	-	-	386.15	2,316.90	2,703.05	11,199.55
5151000127-14	LAPTOP MARCA HP, MODELO 245, (2S9FOLT#ABM), 8GB 14" AMD RYZEN 3 PARA LA DIRECCIÓN DE OBRAS PÚBLICAS	25/11/2021	13,902.60	11,199.55	-	-	386.15	2,316.90	2,703.05	11,199.55
5151000127-15	LAPTOP MARCA HP, MODELO 245, (2S9FOLT#ABM), 8GB 14" AMD RYZEN 3 PARA DIRECCIÓN JURÍDICA	25/11/2021	13,902.60	11,199.55	-	-	386.15	2,316.90	2,703.05	11,199.55
5151000127-16	LAPTOP MARCA HP, MODELO 245, (2S9FOLT#ABM), 8GB 14" AMD RYZEN 3 PARA LA DIRECCIÓN DE DESARROLLO RURAL	25/11/2021	13,902.60	11,199.55	-	-	386.15	2,316.90	2,703.05	11,199.55
5151000127-17	LAPTOP MARCA HP, MODELO 245, (2S9FOLT#ABM), 8GB 14" AMD RYZEN 3 PARA LA DIRECCIÓN DE DESARROLLO HUMANO	25/11/2021	13,902.60	11,199.55	-	-	386.15	2,316.90	2,703.05	11,199.55

AMEALCO DE BONFIL
Plaza de la Constitución #20, Col. Centro, C.P. 76850,
Amealco de Bonfil, Qro. Tel. (446) 278 01 01

AMEALCO DE BONFIL

Avance de gestión financiera junio 2022

Del 01 de enero al 30 de junio 2022

Número de Inventario	Descripción	Fecha Factura	Monto Original	Valor en libros	Depreciaciones anteriores a 2020	Depreciación del ejercicio 2020	Depreciación del ejercicio 2021	Depreciación del ejercicio 2022	Depreciación Acumulada en Balance	Saldo por Depreciar al 31 de junio 20222
5151000127-18	LAPTOP MARCA HP, MODELO 245, (2S9FOLT#ABM), 8GB 14" AMD RYZEN 3 PARA LA DIRECCIÓN DE DESARROLLO HUMANO	25/11/2021	13,902.60	11,199.55	-	-	386.15	2,316.90	2,703.05	11,199.55
5151000127-19	LAPTOP MARCA HP, MODELO 245, (2S9FOLT#ABM), 8GB 14" AMD RYZEN 3 PARA LA DIRECCIÓN DE GOBIERNO	25/11/2021	13,902.60	11,199.55	-	-	386.15	2,316.90	2,703.05	11,199.55
5151000127-20	LAPTOP MARCA HP, MODELO 245, (2S9FOLT#ABM), 8GB 14" AMD RYZEN 3 PARA DIRECCIÓN DE ADMINISTRACIÓN	25/11/2021	13,902.60	11,199.55	-	-	386.15	2,316.90	2,703.05	11,199.55
5151000127-21	LAPTOP MARCA HP, MODELO 245, (2S9FOLT#ABM), 8GB 14" AMD RYZEN 3 PARA DIRECCIÓN DE ADMINISTRACIÓN	25/11/2021	13,902.60	11,199.55	-	-	386.15	2,316.90	2,703.05	11,199.55
5151000127-22	LAPTOP MARCA HP, MODELO 245, (2S9FOLT#ABM), 8GB 14" AMD RYZEN 3 PARA SECRETARIA DEL AYUNTAMIENTO	25/11/2021	13,902.60	11,199.55	-	-	386.15	2,316.90	2,703.05	11,199.55
5151000127-23	LAPTOP MARCA HP, MODELO 245, (2S9FOLT#ABM), 8GB 14" AMD RYZEN 3 PARA CONTRALORÍA	25/11/2021	13,902.60	11,199.55	-	-	386.15	2,316.90	2,703.05	11,199.55
5151000127-24	MARCA HP, MODELO 245, (2S9FOLT#ABM), 8GB 14" AMD RYZEN 3 PARA DIRECCIÓN DE TURISMO	25/11/2021	13,902.60	11,199.55	-	-	386.15	2,316.90	2,703.05	11,199.55
5151000128-205	LENOVO COMPUTADORA DE ESCRITORIO LENOVO V50S 07IMB 11 EE S0D200 –INTEL CORE I7 10ª GEN 17 -10700 OCTA-CORE (8 NÚCLEOS) 2.90GHZ -16 GB RAM DDR4 SDRAM – 512GB SSD – WINDOWS 10 PRO	03/12/2021	27,750.00	23,125.44	-	-	-	4,624.56	4,624.56	23,125.44
5151000128-206	LAPTOP MARCA ASUS EXPERTBOOK, PANTALLA 14", CORE I7 10510U, DISCO SSD 512GB, RAM 16GB, WINDOWS 10 PRO	03/12/2021	28,199.99	23,500.43	-	-	-	4,699.56	4,699.56	23,500.43
5151000124-29	TELÉFONOS (IPHONE 13 PRO 128 GB GRAFITO PANTALLA 6.7") ADQUISICIÓN DE TELEFONÍA CELULAR / DIRECCIÓN DE FINANZAS	10/12/2021	30,158.84	25,137.38	-	-	-	5,021.46	5,021.46	25,137.38
5211000059-6	PANTALLA DE 43" MARCA SANYO ROKU SMART LCD PARA EL ÁREA DE PRESIDENCIA	08/12/2021	6,994.80	5,829.12	-	-	-	1,165.68	1,165.68	5,829.12
5191000008-5	BANDERA REGLAMENTARIA DE MÉXICO EXTERIOR DE 8X14 MTS. ESCUDO SUBLIMADO/SEGURIDAD PÚBLICA	07/12/2021	33,280.40	31,616.36	-	-	-	1,664.04	1,664.04	31,616.36

AMEALCO DE BONFIL

Avance de gestión financiera junio 2022

Del 01 de enero al 30 de junio 2022

Número de Inventario	Descripción	Fecha Factura	Monto Original	Valor en libros	Depreciaciones anteriores a 2020	Depreciación del ejercicio 2020	Depreciación del ejercicio 2021	Depreciación del ejercicio 2022	Depreciación Acumulada en Balance	Saldo por Depreciar al 31 de junio 20222
5151000029-14	EQUIPO MULTIFUNCIONES (SCANNER, COPIADORA, IMPRESORA,) EQUIPO CANON IMAGEN RUNNER ADVANCE COLOR 5560I; No. SERIE WXC-04700 No. EQUIPO 11326 PARA ÁREA DE COMUNICACIÓN SOCIAL	07/12/2021	83,984.00	70,000.64	-	-	-	13,983.36	13,983.36	70,000.64
5211000049-1	MICRÓFONO SHURE MODELO BLX288 PG288 INALÁMBRICO PARA ÁREA DE EVENTOS/COORDINACIÓN DE EVENTOS	14/12/2021	17,278.20	14,398.80	-	-	-	2,879.40	2,879.40	14,398.80
5211000049-2	MICRÓFONO SHURE MODELO BLX288 PG288 INALÁMBRICO PARA ÁREA DE EVENTOS/COORDINACIÓN DE EVENTOS	14/12/2021	17,278.20	14,398.80	-	-	-	2,879.40	2,879.40	14,398.80
5151000124-31	TELÉFONOS (SMARTPHONE GAMA ALTA) ADQUISICIÓN DE EQUIPO DE TELEFONÍA CELULAR / ORGANO INTERNO DE CONTROL	14/12/2021	30,158.84	25,137.38	-	-	-	5,021.46	5,021.46	25,137.38
5151000135-3	ESCÁNER KODAK ALARIS MODELO S3120 COLOR, ESCANEADO DÚPLEX USB 3.2 NEGRO/BLANCO RESOLUCIÓN 600X600 DPI, 120 PPM ADF PARA LA DIRECCIÓN DE FINANZAS	16/12/2021	121,678.20	101,400.54	-	-	-	20,277.66	20,277.66	101,400.54
5151000044-78	IMPRESORA HP M507 DN NP.1PV87A LÁSER MONOCROMÁTICA LASER JET	17/12/2021	23,078.20	19,235.68	-	-	-	3,842.52	3,842.52	19,235.68
5151000044-79	IMPRESORA HP M507 DN NP.1PV87A LÁSER MONOCROMÁTICA LASER JET	17/12/2021	23,078.20	19,235.68	-	-	-	3,842.52	3,842.52	19,235.68
5611000005-1	FUMIGADOR (AERONAVE AGRAS T30, CONTROL REMOTO CON PANTALLA INTEGRADA, BATERÍA PARA CONTROL REMOTO, CARGADOR DUAL PARA BATERÍAS DE RADIO, CORREA PARA CONTROL REMOTO, 2 BATER.CARGADOR PARA BATERÍAS T30) ADQUISICIÓN DE DRONE AGRAS T30 / DESARROLLO RURAL	17/12/2021	479,005.87	455,055.55	-	-	-	23,950.32	23,950.32	455,055.55
5151000128-207	Impresora Multifuncional Doble Carta Kyocera Taskalfa 3212 i	29/12/2021	81,200.00	67,680.20	-	-	-	13,519.80	13,519.80	67,680.20
5151000128-208	Computadora de escritorio Desktop DELL core i 5 DD 1 TB 8 GB RAM Windows 11	29/12/2021	27,666.00	23,055.48	-	-	-	4,610.52	4,610.52	23,055.48
5151000128-209	Computadora de escritorio Desktop DELL core i 5 DD 1 TB 8 GB RAM Windows 11	29/12/2021	27,666.00	23,055.48	-	-	-	4,610.52	4,610.52	23,055.48

AMEALCO DE BONFIL
Plaza de la Constitución #20, Col. Centro, C.P. 76850, Amealco de Bonfil, Qro. Tel. (448) 278 01 01

AMEALCO DE BONFIL

Avance de gestión financiera junio 2022

Del 01 de enero al 30 de junio 2022

Número de Inventario	Descripción	Fecha Factura	Monto Original	Valor en libros	Depreciaciones anteriores a 2020	Depreciación del ejercicio 2020	Depreciación del ejercicio 2021	Depreciación del ejercicio 2022	Depreciación Acumulada en Balance	Saldo por Depreciar al 31 de junio 20222
5151000128-210	Computadora de escritorio Desktop DELL core i 5 DD 1 TB 8 GB RAM Windows 11	29/12/2021	27,666.00	23,055.48	-	-	-	4,610.52	4,610.52	23,055.48
5151000128-211	Computadora de escritorio Desktop DELL core i 5 DD 1 TB 8 GB RAM Windows 11	29/12/2021	27,666.00	23,055.48	-	-	-	4,610.52	4,610.52	23,055.48
5151000128-212	Computadora de escritorio Desktop DELL core i 5 DD 1 TB 8 GB RAM Windows 11	29/12/2021	27,666.00	23,055.48	-	-	-	4,610.52	4,610.52	23,055.48
5151000128-213	Computadora de escritorio Desktop DELL core i 5 DD 1 TB 8 GB RAM Windows 11	29/12/2021	27,666.00	23,055.48	-	-	-	4,610.52	4,610.52	23,055.48
5151000128-214	Computadora de escritorio Desktop DELL core i 5 DD 1 TB 8 GB RAM Windows 11	29/12/2021	27,666.00	23,055.48	-	-	-	4,610.52	4,610.52	23,055.48
5151000128-215	Computadora de escritorio Desktop DELL core i 5 DD 1 TB 8 GB RAM Windows 11	29/12/2021	27,666.00	23,055.48	-	-	-	4,610.52	4,610.52	23,055.48
5151000128-216	Laptop HP 245 gb 14" AMD R3 DD 1 TB 8 GB RAM Windows 10	29/12/2021	18,386.00	15,321.98	-	-	-	3,064.02	3,064.02	15,321.98
5151000128-217	Laptop HP 245 gb 14" AMD R3 DD 1 TB 8 GB RAM Windows 10	29/12/2021	18,386.00	15,321.98	-	-	-	3,064.02	3,064.02	15,321.98
5151000128-218	Laptop HP 245 gb 14" AMD R3 DD 1 TB 8 GB RAM Windows 10	29/12/2021	18,386.00	15,321.98	-	-	-	3,064.02	3,064.02	15,321.98
5151000128-219	Laptop HP 245 gb 14" AMD R3 DD 1 TB 8 GB RAM Windows 10	29/12/2021	18,386.00	15,321.98	-	-	-	3,064.02	3,064.02	15,321.98
5151000128-220	Scaner Cannon image DR-g2110 600x600	29/12/2021	149,060.00	124,219.16	-	-	-	24,840.84	24,840.84	124,219.16
5151000128-221	Impresora Laser Canon LBP162dw	29/12/2021	7,540.00	6,284.56	-	-	-	1,255.44	1,255.44	6,284.56
5151000128-222	Impresora Laser Canon LBP162dw	29/12/2021	7,540.00	6,284.56	-	-	-	1,255.44	1,255.44	6,284.56
5151000128-223	NO BREAK 650VA VICCA	29/12/2021	2,146.00	1,788.70	-	-	-	357.30	357.30	1,788.70
5151000128-224	NO BREAK 650VA VICCA	29/12/2021	2,146.00	1,788.70	-	-	-	357.30	357.30	1,788.70
5151000128-225	Tablet Samsung Galaxy Tab A7 SM-T500	29/12/2021	6,786.00	5,655.12	-	-	-	1,130.88	1,130.88	5,655.12
5151000128-226	Tablet Samsung Galaxy Tab A7 SM-T500	29/12/2021	6,786.00	5,655.12	-	-	-	1,130.88	1,130.88	5,655.12
5111000028-157	ESCRITORIO erencial melamina 16mm MEDIDA 160X80X75	30/12/2021	9,038.80	8,586.88	-	-	-	451.92	451.92	8,586.88
5111000028-158	ESCRITORIO erencial melamina 16mm MEDIDA 160X80X75	30/12/2021	9,038.80	8,586.88	-	-	-	451.92	451.92	8,586.88
5111000028-159	ESCRITORIO erencial melamina 16mm MEDIDA 160X80X75	30/12/2021	9,038.80	8,586.88	-	-	-	451.92	451.92	8,586.88
5111000002-6	ARCHIVERO DE METAL: o tamaño oficio 4 gavetas de melanina	30/12/2021	10,556.00	10,028.18	-	-	-	527.82	527.82	10,028.18
5111000002-7	ARCHIVERO DE METAL: o tamaño oficio 4 gavetas de melanina	30/12/2021	10,556.00	10,028.18	-	-	-	527.82	527.82	10,028.18
5111000002-8	ARCHIVERO DE METAL: o tamaño oficio 4 gavetas de melanina	30/12/2021	10,556.00	10,028.18	-	-	-	527.82	527.82	10,028.18

AMEALCO DE BONFIL

Plaza de la Constitución #20, Col. Centro, C.P. 76850,
Amealco de Bonfil, Qro. Tel. (448) 278 01 01

AMEALCO DE BONFIL

Avance de gestión financiera junio 2022

Del 01 de enero al 30 de junio 2022

Número de Inventario	Descripción	Fecha Factura	Monto Original	Valor en libros	Depreciaciones anteriores a 2020	Depreciación del ejercicio 2020	Depreciación del ejercicio 2021	Depreciación del ejercicio 2022	Depreciación Acumulada en Balance	Saldo por Depreciar al 31 de junio 20222
5111000002-9	Archivero oficio 4 gavetas de melamina 16mm	30/12/2021	10,556.00	10,028.18	-	-	-	527.82	527.82	10,028.18
5111000002-10	Archivero oficio 4 gavetas de melamina 16mm	30/12/2021	10,556.00	10,028.18	-	-	-	527.82	527.82	10,028.18
5111000002-11	Archivero oficio 4 gavetas de melamina 16mm	30/12/2021	10,556.00	10,028.18	-	-	-	527.82	527.82	10,028.18
5151000089-5	SERVIDOR: HPE ProLiant ML350 Gen10 Tower Intel Xeon S 4210R 10-Core	31/12/2021	114,666.00	95,556.90	-	-	-	19,109.10	19,109.10	95,556.90
5151000140-13	NO BREAK APC: UPS Online de Conversión Dual APC by Schneider Electric S	31/12/2021	46,144.80	38,461.68	-	-	-	7,683.12	7,683.12	38,461.68
5151000140-14	BATERÍAS APCRBC152	31/12/2021	14,244.80	11,873.06	-	-	-	2,371.74	2,371.74	11,873.06
5151000140-15	BATERÍAS APCRBC152	31/12/2021	14,244.80	11,873.06	-	-	-	2,371.74	2,371.74	11,873.06
5411000002-27	AUTOMÓVILES, CAMIONETA NISSAN NV350 URVAN 15 PASAJEROS MODELO 2022 COLOR BLANCA	18/01/2022	645,381.01	591,599.26	-	-	-	53,781.75	53,781.75	591,599.26
5671000161-4	BATERÍAS PARA DRONE T30 / DIRECCIÓN DE DESARROLLO AGROPECUARIO Y MEDIO AMBIENTAL	14/02/2022	17,994.13	17,394.33	-	-	-	599.80	599.80	17,394.33
5111000029-20	ESTANTE (ANAQUEL DE ARMAS) ADQUISICIÓN DE ANAQUEL PARA ARMAS / DIRECCIÓN DE SEGURIDAD PUBLICA Y TRANSITO MUNICIPAL	25/02/2022	29,000.00	28,033.32	-	-	-	966.68	966.68	28,033.32
5151000079-2	PROCESADOR DE COMPUTADORA (COMPUTADORA AUSUS GAMING ROG STRIX G10DK-R516G512-H1 A MD RY ZEN 5 5600X 16GB RAM 1TB HDD+512GB SSD NVIDIA RTX3060 12 GB WINSOWS HOME)	02/02/2022	50,860.20	45,209.64	-	-	-	5,650.56	5,650.56	45,209.64
5971000001-56	LICENCIAS INFORMÁTICAS E INTELECTUALES, ADQUISICIÓN DE MATERIAL PARA INSTALACIÓN DE RELOJES CHOCADORES EN DIFERENTES ÁREAS DE PRESIDENCIA MUNICIPAL/DIRECCIÓN DE ADMINISTRACIÓN	01/03/2022	29,090.48	25,861.44	-	-	-	3,229.04	3,229.04	25,861.44
5151000139-4	DISCO DURO HEWLETT PACKARD ENTERPRISE 765455-B21, 2000 GB DE 2 TERAS PARA EL AREA DE ADMINISTRACIÓN/DIRECCIÓN DE ADMINISTRACIÓN	01/03/2022	14,326.00	12,734.36	-	-	-	1,591.64	1,591.64	12,734.36
5151000139-5	DISCO DURO HEWLETT PACKARD ENTERPRISE 765455-B21, 2000 GB DE 2 TERAS PARA EL AREA DE ADMINISTRACIÓN/DIRECCIÓN DE ADMINISTRACIÓN	01/03/2022	14,326.00	12,734.36	-	-	-	1,591.64	1,591.64	12,734.36

AMEALCO DE BONFIL
Plaza de la Constitución #20, Col. Centro, C.P. 76850, Amealco de Bonfil, Qro. Tel. (448) 278 01 01

AMEALCO DE BONFIL

Avance de gestión financiera junio 2022

Del 01 de enero al 30 de junio 2022

Número de Inventario	Descripción	Fecha Factura	Monto Original	Valor en libros	Depreciaciones anteriores a 2020	Depreciación del ejercicio 2020	Depreciación del ejercicio 2021	Depreciación del ejercicio 2022	Depreciación Acumulada en Balance	Saldo por Depreciar al 31 de junio 20222
5671000187-5	MOTOBOMBA MARCA HONDA 4" X 4" DE 9HP PARA EL SERVICIO DE LIMPIA DE FOSAS SÉPTICAS/DIRECCIÓN DE SERVICIOS PÚBLICOS MUNICIPALESO	28/03/2022	23,000.00	22,424.99	-	-	-	575.01	575.01	22,424.99
5411000002-28	AUTOMÓVILES, CAMIONETA NISSAN FRONTIER SE TM AC MODELO 2022 COLOR BLANCA	31/03/2022	475,252.00	451,489.39	-	-	-	23,762.61	23,762.61	451,489.39
5411000002-29	AUTOMÓVILES, CAMIONETA NISSAN FRONTIER SE TM AC MODELO 2022 COLOR BLANCA	31/03/2022	475,252.00	451,489.39	-	-	-	23,762.61	23,762.61	451,489.39
5411000002-30	AUTOMÓVILES, CAMIONETA NISSAN FRONTIER AE TM AC MODELO 2022 COLOR BLANCA	31/03/2022	475,252.00	451,489.39	-	-	-	23,762.61	23,762.61	451,489.39
5411000002-31	AUTOMÓVILES, CAMIONETA NISSAN FRONTIER SE AC MODELO 2022 COLOR BLANCA	31/03/2022	475,252.00	451,489.39	-	-	-	23,762.61	23,762.61	451,489.39
5411000002-32	AUTOMÓVILES, CAMIONETA NISSAN FRONTIER SE TM AC MODELO 2022 COLOR BLANCA	31/03/2022	475,252.00	451,489.39	-	-	-	23,762.61	23,762.61	451,489.39
5111000086-1235	SILLAS PARA DESCANSAR	25/03/2022	8,120.00	7,916.99	-	-	-	203.01	203.01	7,916.99
5111000086-1236	SILLAS PARA DESCANSAR	25/03/2022	8,120.00	7,916.99	-	-	-	203.01	203.01	7,916.99
5111000086-1237	SILLAS PARA DESCANSAR	25/03/2022	8,120.00	7,916.99	-	-	-	203.01	203.01	7,916.99
5111000086-1238	SILLA PARA EJECUTIVOS	25/03/2022	11,020.00	10,744.51	-	-	-	275.49	275.49	10,744.51
5112000009-2	SILLONES COLOR GRIS OXFORD	25/03/2022	14,500.00	14,137.51	-	-	-	362.49	362.49	14,137.51
5112000009-3	SILLONES COLOR GRIS OXFORD	25/03/2022	14,500.00	14,137.51	-	-	-	362.49	362.49	14,137.51
5111000028-160	ESCRITORIO	25/03/2022	20,300.00	19,792.49	-	-	-	507.51	507.51	19,792.49
5111000063-143	MESA JUEGO DE MESA COLOR BLANCO	25/03/2022	14,500.00	14,137.51	-	-	-	362.49	362.49	14,137.51
5191000191-2	OTROS MOBILIARIOS Y EQUIPOS DE ADMINISTRACIÓN, ESCUDO NACIONAL TALLADA EN CNC MADERA, MATERIAL PARA LA REMODELACIÓN DE OFICINA Y SALÓN DE ESTA PRESIDENCIA/PRESIDENCIA MUNICIPAL	20/04/2022	22,620.00	22,243.00	-	-	-	377.00	377.00	22,243.00
5411000002-33	AUTOMÓVILES, CAMIONETA NISSAN FRONTIER SE TM AC MODELO 2022 COLOR BLANCA	20/04/2022	475,252.00	459,410.26	-	-	-	15,841.74	15,841.74	459,410.26
5151000147-1	DRON DJI MAVIC AIR 2 CON CÁMARA 4K	19/05/2022	29,928.00	29,096.75	-	-	-	831.25	831.25	29,096.75

AMEALCO DE BONFIL

Plaza de la Constitución #20, Col. Centro, C.P. 76850.
Amealco de Bonfil, Qro. Tel. (448) 278 01 01

AMEALCO DE BONFIL

Avance de gestión financiera junio 2022

Del 01 de enero al 30 de junio 2022

Número de Inventario	Descripción	Fecha Factura	Monto Original	Valor en libros	Depreciaciones anteriores a 2020	Depreciación del ejercicio 2020	Depreciación del ejercicio 2021	Depreciación del ejercicio 2022	Depreciación Acumulada en Balance	Saldo por Depreciar al 31 de junio 20222
5411000012-41	CAMIONETA SUV JEEP GRAND CHEROKEE LIMITED LUJO 2022 COLOR NEGRO CON INTERIORES BEIGE ("ADQUISICIÓN DE VEHÍCULO PARA LA PRESIDENCIA MUNICIPAL DE AMEALCO DE BONFIL, QRO." / PRESIDENCIA)	10/05/2022	1,016,900.00	999,951.67	-	-	-	16,948.33	16,948.33	999,951.67
5411000002-34	AUTOMÓVILES, CAMIONETA NISSAN NP300 ESTACAS AC TM MODELO 2022 COLOR BLANCA	31/05/2022	435,406.00	428,149.23	-	-	-	7,256.77	7,256.77	428,149.23
			29,182,667.79	14,855,210.58	6,385,885.52	2,655,358.31	3,414,465.93	1,871,747.45	14,327,457.21	14,855,210.58

b) Cambios en el porcentaje de depreciación o valor residual de los activos.

Nada que manifestar

c) Importe de los gastos capitalizados en el ejercicio, tanto financieros como de investigación y desarrollo.

Nada que manifestar

d) Riegos por tipo de cambio o tipo de interés de las inversiones financieras.

Nada que manifestar

e) Valor activado en el ejercicio de los bienes construidos por la entidad.

Nada que manifestar

f) Otras circunstancias de carácter significativo que afecten el activo, tales como bienes en garantía, señalados en embargos, litigios, títulos de inversiones entregados en garantías, baja significativa del valor de inversiones financieras, etc.

Solo lo manifestado en el punto 11 del apartado de otros activos.

g) Desmantelamiento de Activos, procedimientos, implicaciones, efectos contables

Nada que manifestar

h) Administración de activos; planeación con el objetivo de que el ente los utilice de manera más efectiva.

Cuando se adquiere un bien, se registra contablemente y se le asigna un numero de inventario, se genera el resguardo a la persona que lo utilizará, para un mejor resguardo del mismo, si el bien fu extraviado o no fue resguardado debidamente o sufre algún daño por causa no imputable al trabajo para lo cual fue asignado este se repondrá o reparará haciendo el cargo correspondiente a la persona que tiene el resguardo.

Adicionalmente, se deben incluir las explicaciones de las principales variaciones en el activo, en cuadros comparativos como sigue:

a) Inversiones en valores.

Nada que manifestar

b) Patrimonio de organismos descentralizados
Nada que manifestar

Inversiones en empresas de participación mayoritaria.
Nada que manifestar

c) Inversiones en empresas de participación minoritaria.
Nada que manifestar

9. Fideicomisos, Mandatos y Análogos

a) Por ramo o unidad administrativa que los reporta.

Nada que manifestar

b) Enlistar los de mayor monto de disponibilidad, relacionando aquéllos que conforman el 80% de las disponibilidades.

Nada que manifestar

10. Reporte de la Recaudación

a) Análisis del comportamiento de la recaudación correspondiente al ente público o cualquier tipo de ingreso, de forma separada los ingresos locales de los federales.

CUENTA CONTABLE	CONCEPTO	RECAUDADO AL 30 DE JUNIO 2022
4110	IMPUESTOS	12,836,359.05
4130	CONTRIBUCIONES DE MEJORAS	601,148.28

AMEALCO DE BONFIL

Avance de gestión financiera junio 2022

Del 01 de enero al 30 de junio 2022

CUENTA CONTABLE	CONCEPTO	RECAUDADO AL 30 DE JUNIO 2022
4140	DERECHOS	6,964,990.79
4150	PRODUCTOS DE TIPO CORRIENTE	908,712.86
4160	APROVECHAMIENTOS DE TIPO CORRIENTE	2,528,981.68
	TOTAL, INGRESOS PROPIOS	23,840,192.66
4211	PARTICIPACIONES	84,115,875.00
4212	APORTACIONES	98,004,270.07
4213	CONVENIOS	-
	TOTAL, INGRESOS FEDERALES	182,120,145.07
	OTROS INGRESOS	225,875.00
4399-52	OTROS INGRESOS	225,875.00
	TOTAL, INGRESOS	206,186,212.73

b) Proyección de la recaudación e ingresos en el mediano plazo.

CUENTA CONTABLE	CONCEPTO	INGRESO ESTIMADO 2022
4110	IMPUESTOS	21,437,933.00
4130	CONTRIBUCIONES DE MEJORAS	6,000,000.00
4140	DERECHOS	13,853,001.00
4150	PRODUCTOS	1,020,000.00
4160	APROVECHAMIENTOS	710,000.00
4210	PARTICIPACIONES Y APORTACIONES	326,051,571.00
	FINANCIAMIENTO PROPIO	20,000,000.00
		389,072,505.00

11. Información sobre la Deuda y el Reporte Analítico de la Deuda

Se informará lo siguiente:

a) Utilizar al menos los siguientes indicadores: deuda respecto al PIB y deuda respecto a la recaudación tomando, como mínimo, un período igual o menor a 5 años.

Al 30 de junio 2022 el Municipio de Amealco no cuenta con Deuda Pública contratada, solo pagos pendientes a proveedores, contratistas y acreedores diversos lo cual asciende a un monto de $ 11,097,517.64 (Once millones noventa y siete mil quinientos diecisiete pesos 64/100 M.N.) Reflejado en el rubro de cuentas por pagar a corto plazo del Pasivo.

b) **Información de manera agrupada por tipo de valor gubernamental o instrumento financiero en la que se considere intereses, comisiones, tasa, perfil de vencimiento y otros gastos de la deuda.**

Nada que manifestar

12. Calificaciones otorgadas

Nada que manifestar

13. Proceso de Mejora

a) Principales Políticas de control interno

Apego al presupuesto con racionalidad y transparencia

b) Medidas de desempeño financiero, metas y alcance.

Administrar los recursos de tal manera que se puedan cubrir los compromisos de todo el ejercicio

14. Información por Segmentos

La información financiera del ejercicio se cuenta por Unidad Responsable y por Proyecto

15. Eventos Posteriores al Cierre

No se cuenta con información

16. Partes Relacionadas

Nada que manifestar.

Bajo protesta de decir verdad declaramos que los Estados Financieros y sus Notas son razonablemente correctos y responsabilidad del emisor

Ing. René Mejía Montoya
Presidente Municipal

C.P. Bibiana Garfias Arias
Directora de Finanzas

Lic. Paulina Ventura Nicolas
Síndico Municipal

Municipio de Amealco

AVANCE DE GESTION FINANCIERA AL 30 DE JUNIO 2022

Informe sobre Estudios Actuariales - LDF

Tipo de Sistema						
Prestación laboral o Fondo general para trabajadores del estado o municipio	Prestación Laboral		Prestación Laboral	Prestación Laboral	Prestación Laboral	Prestación Laboral
Beneficio definido, Contribución definida o Mixto	Beneficio Definido		Beneficio Definido	Beneficio Definido	Beneficio Definido	Beneficio Definido
Población afiliada						
Activos	451		451	451	451	451
Edad máxima	81		81	81	81	81
Edad mínima	16		16	16	16	16
Edad promedio	40		40	40	40	40
Pensionados y Jubilados	32		1	2	3	38
Edad máxima	88		43	61	77	88
Edad mínima	54		43	35	48	35
Edad promedio	72		43	48	62	70
Beneficiarios						
Promedio de años de servicio (trabajadores activos)	6.59		6.59	6.59	6.59	6.59
Aportación individual al plan de pensión como % del salario *	No		No	No	No	No
Aportación del ente público al plan de pensión como % del salario *	0.00%		0.00%	0.00%	0.00%	0.00%
Crecimiento esperado de los pensionados y jubilados (como %)	26.13%		1.04%	-	NA	23.71%
Crecimiento esperado de los activos (como %)	1.3095%		1.3095%	1.3095%	1.3095%	1.3095%
Edad de Jubilación o Pensión	65.09		32.00	47.00	55.00	62.47
Esperanza de vida	18.17		46.52	33.06	26.02	20.32
Ingresos del Fondo						
Ingresos Anuales al Fondo de Pensiones	0.00		0.00	0.00	0.00	0.00
Nómina anual						
Activos	59,657,317.80		59,657,317.80	59,657,317.80	59,657,317.80	59,657,317.80
Pensionados y Jubilados	3,199,368.00		50,544.00	173,832.00	0.00	3,423,744.00
Beneficiarios de Pensionados y Jubilados	0.00		0.00	0.00	260,112.00	260,112.00
Monto mensual por pensión						
Máximo	19,816.00		4,212.00	8,024.00	10,308.00	19,816.00
Mínimo	2,806.00		4,212.00	6,462.00	4,306.00	2,806.00
Promedio	8,331.69		4,212.00	7,243.00	7,225.33	8,078.63
Monto de la reserva	0.00		0.00	0.00	0.00	0.00
Valor presente de las obligaciones						
Pensiones y Jubilaciones en curso de pago	45,340,598.65		1,232,070.83	3,779,624.61	5,604,683.63	55,956,977.71
Generación actual	332,191,993.22		325,125.33	0.00	30,679,981.98	363,197,100.52
Generaciones futuras	679,049,361.54		1,452,915.21	0.00	113,317,558.94	793,819,835.69
Valor presente de las contribuciones asociadas a los sueldos futuros de cotización 2.00%						
Generación actual	0.00		0.00	0.00	0.00	0.00
Generaciones futuras	0.00		0.00	0.00	0.00	0.00
Valor presente de aportaciones futuras						
Generación actual	0.00		0.00	0.00	0.00	0.00
Generaciones futuras	0.00		0.00	0.00	0.00	0.00
Otros Ingresos	0.00		0.00	0.00	0.00	0.00
Déficit/superávit actuarial						
Generación actual	(377,532,591.86)		(1,557,196.16)	(3,779,624.61)	(36,284,665.61)	(419,154,078.24)
Generaciones futuras	(679,049,361.54)		(1,452,915.21)	0.00	(113,317,558.94)	(793,819,835.69)
Periodo de suficiencia						
Año de descapitalización	2020		2020	2020	2020	2020
Tasa de rendimiento	2.00%		2.00%	2.00%	2.00%	2.00%
Estudio actuarial						
Año de elaboración del estudio actuarial	2020		2020	2020	2020	2020
Empresa que elaboró el estudio actuarial	Valuaciones Actuariales del Norte, S. C.		Valuaciones Actuariales del Norte, S. C.	Valuaciones Actuariales del Norte, S. C.	Valuaciones Actuariales del Norte, S. C.	Valuaciones Actuariales del Norte, S. C.

Amealco
PROGRESO Y FELICIDAD
2021-2024

MUNICIPIO DE AMEALCO DE BONFIL, QRO.
Informe de Avance de Gestión Financiera Junio 2022
Informe de Pasivos Contingentes
Del 1 de Enero al 30 de Junio de 2022
(Pesos)

"En cumplimiento a lo dispuesto en los artículos 46, fracción I, inciso d, y 52 de la Ley General de Contabilidad Gubernamental, y de conformidad con lo establecido en el capítulo VII, numeral III, inciso g) del Manual de Contabilidad Gubernamental emitido por el CONAC, el ente público informa lo siguiente:"

Cuenta	Concepto	Importe
7410-1-026	J. IVÁN JASEL ROCHA GONZÁLEZ	$101,988.24
7410-1-027	GOBAL CONSTRUCCIONES S.A. DE C.V. EXP. 622/2017	$44,908,599.90
7410-1-028	DELIA VARELA MONTOYA EXP. 1666/2018/1	$221,187.23
7410-1-029	LORENA REGINO BERNABE EXP. 929/2018/1	$706,693.78
7410-1-034	CARLOS MIRANDA CHAVEZ EXP 1169/2019/1	$243,482.88
7410-1-035	KARLA BECERRA SOTO EXP 49/2019/1	$834,462.88
7410-1-036	AGUSTIN ROBERTO CHAVARRIA ZAPATA EXP. 816/2020/1	$38,000.00
7410-1-037	ISRAEL MORALES MONDRAGON EXP. 815/2020/1	$55,536.00
7410-1-038	FERNANDO TORRES LARA EXP. 2104055-SJR	$331,338.38
7410-1-039	ARACELI URIBE CANO EXP 1679/2021/1	$510,700.86
7410-1-040	MARCELINO NARCISO FRANCISCO EXP/1209/2021/1	$58,709.80
7410-1-041	MARIELA MARTINEZ CANO EXP/1540/2021/1	$371,810.40
7410-1-042	FERNANDO PEREZ MEJIA EXP/1051/2021/1	$194,015.88
7410-1-043	MA. DEL PUEBLITO ALEGRIA CORTEZ EXP/1476/2021/1	$226,769.32
7410-1-044	LUIS JAVIER NARCISO HERNANDEZ EXP/1830/2021/1	$114,267.31
7410-1-045	RAFAEL DEZMA GONZALEZ EXP/2057/21/1	$120,654.25
7410-1-046	PANFILO PICAZO JACOBO EXP/1944/21/1	$8,553.16
7410-1-047	MARIELA CORREA DIAZ EXP/1784/2021	$65,677.36
7410-1-048	DELIA GARDUÑO DURAN EXP/1562/21/1	$337,809.07
7410-1-050	CLAUDIA JERONIMO MATILDE EXP/2200/2021/1	$10,632.16
7410-1-051	LUIS EDUARDO NAVARRETE EXP/2270/2021/1	$33,243.84
7410-1-052	GUSTAVO RUPERTO BERNABÉ EXP/2312/2021/1	$27,552.92
7410-1-053	JULIAN REYES ARGUETA EXP/170/2022/1	$31,358.00
7410-1-054	TERESA DIONISIO GUILLERMO EXP/335/2022/1	$14,111.01
7410-1-055	RAMÓN DE JESÚS ÁNGEL EXP/338/2022/1	$24,594.00
7410-1-056	ELENA OBREGÓN LUNA EXP/174/2022/1	$10,118.45
7410-1-057	SAMUEL ARCINIEGA FLORES EXP/174/2022/1	$205,936.13
7410-1-058	LEONEL MONDRAGÓN GARCÍA EXP/174/2022/1	$198,631.63
7410-1-059	ALEJANDRO CABRERA ÁLVAREZ EXP/712/2022/1	$65,332.98
7410-1-060	DANIEL JIMÉNEZ CARAPIA EXP/631/2022/1	$10,448.00
7410-1-061	MIGUEL ÁLVAREZ VALDEZ EXP/340/2022/1	$120,453.73
7410-1-062	MA. DEL ROSARIO PÉREZ CARRILLO EXP/524/2022/1	$120,000.00
7410-1-063	VIRGINIA CHAPARRO SÁNCHEZ EXP/886/2022/1	$145,371.85
7410-1-064	RAÚL ALEGRIA RUÍZ EXP/724/2022/11	$87,512.19
	TOTAL	**$50,555,553.59**

Bajo protesta de decir verdad declaramos que los Estados Financieros y sus Notas son razonablemente correctos y responsabilidad del emisor

ING. RENÉ MEJÍA MONTOYA
PRESIDENTE MUNICIPAL

C.P. BIBIANA GARFIAS ARIAS
DIRECTORA DE FINANZAS

LIC. PAULINA VENTURA NICOLAS
SÍNDICO MUNICIPAL

Amealco
PROGRESO Y FELICIDAD
2021-2024

MUNICIPIO DE AMEALCO DE BONFIL, QRO.
Informe de Avance de Gestión Financiera junio 2022
Intereses de la Deuda
Del 1 de Enero al 30 de Junio de 2022

Identificación de Crédito o Instrumento	Devengado	Pagado
Créditos Bancarios		
Total de intereses de Créditos Bancarios	**0**	**0**
Otros Instrumentos de Deuda		
Total de intereses de Otros Instrumentos de Deuda	**0**	**0**
TOTAL	**0**	**0**

Bajo protesta de decir verdad declaramos que los Estados Financieros y sus Notas son razonablemente correctos y responsabilidad del emisor

ING. RENÉ MEJÍA MONTOYA
PRESIDENTE MUNICIPAL

C.P. BIBIANA GARFIAS ARIAS
DIRECTORA DE FINANZAS

LIC. PAULINA VENTURA NICOLAS
SÍNDICO MUNICIPAL

Amealco
PROGRESO Y FELICIDAD
2021-2024

MUNICIPIO DE AMEALCO DE BONFIL, QRO.
Informe de Avance de Gestion Financiera junio 2022
Endeudamiento Neto
Del 1 de Enero al 30 de Junio de 2022

Identificación de Crédito o Instrumento	Contratación/Colocación	Amortización	Endeudamiento Neto
	A	B	C = A - B
Creditos Bancarios			
			0
			0
			0
			0
			0
			0
			0
			0
			0
Total Créditos Bancarios	**0**	**0**	**0**
Otros Instrumentos de Deuda			
			0
			0
			0
			0
			0
			0
			0
			0
			0
Total Otros Instrumentos de Deuda	**0**	**0**	**0**
TOTAL	**0**	**0**	**0**

Bajo protesta de decir verdad declaramos que los Estados Financieros y sus Notas son razonablemente correctos y responsabilidad del emisor

ING. RENÉ MEJÍA MONTOYA
PRESIDENTE MUNICIPAL

C.P. BIBIANA GARFIAS ARIAS
DIRECTORA DE FINANZAS

LIC. PAULINA VENTURA NICOLAS
SÍNDICO MUNICIPAL

Avance de Gestión Financiera
Junio 2022
Municipio de Amealco de Bonfil.

Apartado 4. Avance del cumplimiento de los Programas con base en los indicadores aprobados.

Amealco
PROGRESO Y FELICIDAD
2021-2024

MUNICIPIO DE AMEALCO DE BONFIL, QRO.
Informe de Avance de Gestión Financiera junio 2022
Gasto por Categoría Programática
Del 1 de Enero al 30 de Junio de 2022

Concepto	Egresos					Subejercicio
	Aprobado	Ampliaciones/ (Reducciones)	Modificado	Devengado	Pagado	
	1	2	3 = (1 + 2)	4	5	6 = (3 - 4)
Programas	389,072,505	6,733,898	395,806,403	112,057,498	102,569,904	283,748,905
Subsidios: Sector Social y Privado o Entidades Federativas y Municipios	0	0	0	0	0	0
Sujetos a Reglas de Operación	0	0	0	0	0	0
Otros Subsidios	0	0	0	0	0	0
Desempeño de las Funciones	389,072,505	6,733,898	395,806,403	112,057,498	102,569,904	283,748,905
Prestación de Servicios Públicos	372,100,109	8,903,673	381,003,782	107,454,103	98,388,727	273,549,679
Provisión de Bienes Públicos	0	0	0	0	0	0
Planeación, seguimiento y evaluación de políticas públicas	0	0	0	0	0	0
Promoción y fomento	16,972,396	-2,169,775	14,802,621	4,603,395	4,181,177	10,199,226
Regulación y supervisión	0	0	0	0	0	0
Funciones de las Fuerzas Armadas (Únicamente Gobierno Federal)	0	0	0	0	0	0
Específicos	0	0	0	0	0	0
Proyectos de Inversión	0	0	0	0	0	0
Administrativos y de Apoyo	0	0	0	0	0	0
Apoyo al proceso presupuestario y para mejorar la eficiencia institucional	0	0	0	0	0	0
Apoyo a la función pública y al mejoramiento de la gestión	0	0	0	0	0	0
Operaciones ajenas	0	0	0	0	0	0
Compromisos	0	0	0	0	0	0
Obligaciones de cumplimiento de resolución jurisdiccional	0	0	0	0	0	0
Desastres Naturales	0	0	0	0	0	0
Obligaciones	0	0	0	0	0	0
Pensiones y jubilaciones	0	0	0	0	0	0
Aportaciones a la seguridad social	0	0	0	0	0	0
Aportaciones a fondos de estabilización	0	0	0	0	0	0
Aportaciones a fondos de inversión y reestructura de pensiones	0	0	0	0	0	0
Programas de Gasto Federalizado (Gobierno Federal)	0	0	0	0	0	0
Gasto Federalizado	0	0	0	0	0	0
Participaciones a entidades federativas y municipios	0	0	0	0	0	0
Costo financiero, deuda o apoyos a deudores y ahorradores de la banca	0	0	0	0	0	0
Adeudos de ejercicios fiscales anteriores	0	0	0	0	0	0
Total del Gasto	389,072,505	6,733,898	395,806,403	112,057,498	102,569,904	283,748,905

Bajo protesta de decir verdad declaramos que los Estados Financieros y sus Notas son razonablemente correctos y responsabilidad del emisor

ING. RENÉ MEJÍA MONTOYA
PRESIDENTE MUNICIPAL

C.P. BIBIANA GARFIAS ARIAS
DIRECTORA DE FINANZAS

LIC. PAULINA VENTURA NICOLAS
SÍNDICO MUNICIPAL

Amealco
PROGRESO Y FELICIDAD
2021-2024

MUNICIPIO DE AMEALCO DE BONFIL, QRO.
Informe de Avance de Gestión Financiera junio 2022
Indicadores de Postura Fiscal
Del 1 de Enero al 30 de Junio de 2022
(Cifras en pesos)

Concepto	Estimado/Aprobado	Devengado	Recaudado/Pagado
I. Ingresos Presupuestarios (I=1+2)	389,072,505	206,742,173	206,742,173
1. Ingresos del Gobierno de la Entidad Federativa [1]	389,072,505	206,742,173	206,742,173
2. Ingresos del Sector Paraestatal [1]	0	0	0
II. Egresos Presupuestarios (II=3+4)	389,072,505	112,057,498	102,569,904
3. Egresos del Gobierno de la Entidad Federativa [2]	389,072,505	112,057,498	102,569,904
4. Egresos del Sector Paraestatal [2]	0	0	0
III. Balance Presupuestario (Superávit o Déficit) (III = I - II)	0	94,684,675	104,172,269

Concepto	Estimado/Aprobado	Devengado	Recaudado/Pagado
III. Balance presupuestario (Superávit o Déficit)	0	94,684,675	104,172,269
IV. Intereses, Comisiones y Gastos de la Deuda	0	0	0
V. Balance Primario (Superávit o Déficit) (V= III + IV)	0	94,684,675	104,172,269

Concepto	Estimado/Aprobado	Devengado	Recaudado/Pagado
A. Financiamiento	0	0	0
B. Amortización de la deuda	0	0	0
C. Financiamiento Neto	0	0	0

Bajo protesta de decir verdad declaramos que los Estados Financieros y sus Notas son razonablemente correctos y responsabilidad del emisor

1. Los Ingresos que se presentan son los ingresos presupuestarios totales sin incluir los ingresos por financiamientos. Los Ingresos del Gobierno de la Entidad Federativa corresponden a los del Poder Ejecutivo, Legislativo Judicial y Autónomos

2. Los egresos que se presentan son los egresos presupuestarios totales sin incluir los egresos por amortización. Los egresos del Gobierno de la Entidad Federativa corresponden a los del Poder Ejecutivo, Legislativo, Judicial y Órganos Autónomos

3. Para Ingresos se reportan los ingresos recaudados, para egresos se reportan los egresos pagados

ING. RENÉ MEJÍA MONTOYA
PRESIDENTE MUNICIPAL

C.P. BIBIANA GARFIAS ARIAS
DIRECTORA DE FINANZAS

LIC. PAULINA VENTURA NICOLAS
SÍNDICO MUNICIPAL

MUNICIPIO DE AMEALCO DE BONFIL, QRO.
IMFORME DE AVANCE DE GESTION FINANCIERA JUNIO 2022
AVANCE DE PROGRAMAS Y PROYECTOS AL 30 DE JUNIO 2022

Clave	Proyecto / Proceso	SubProgramaGobierno	ProgramaGobierno	SubFuncion	Funcion	Finalidad	Función Específica	Clasificación Geográfica	Aprobado	Modificado	Devengado	Pagado
001	SEGURIDAD JURIDICA	LEGALIDAD Y ESTADO DE DERECHO EN BENEFICIO DE LA CIUDADANIA	DESARROLLO PARA TODOS	Otros Asuntos Sociales	OTROS ASUNTOS SOCIALES	DESARROLLO SOCIAL	Otros Asuntos Sociales	MUNICIPIO DE AMEALCO DE BONFIL, QRO.	3,119,925.00	2,985,235.00	898,525.12	834,689.71
002	ASISTENCIA SOCIAL	MEJOR CALIDAD DE VIDA	DESARROLLO PARA TODOS	Otros de Seguridad Social y Asistencia Social	PROTECCIÓN SOCIAL	DESARROLLO SOCIAL	Otros de Seguridad Social y Asistencia Social	MUNICIPIO DE AMEALCO DE BONFIL, QRO.	3,000,000.00	2,900,000.00	623,020.38	676,959.85
003	AUMENTO DE LA CREDIBILIDAD HACIA LA ADMINISTRACION PUBLICA	MEJOR CALIDAD DE VIDA	DESARROLLO PARA TODOS	Presidencia / Gubernatura	COORDINACIÓN DE LA POLÍTICA DE GOBIERNO	GOBIERNO	Presidencia / Gubernatura	MUNICIPIO DE AMEALCO DE BONFIL, QRO.	9,335,136.00	9,015,236.00	4,315,727.00	3,704,550.00
004	ACTOS REGISTRALES	ADMINISTRACION EFICIENTE	GESTION RESPONSABLE	Servicios Registrales, Administrativos y Patrimoniales	OTROS SERVICIOS GENERALES	GOBIERNO	Servicios Registrales, Administrativos y Patrimoniales	MUNICIPIO DE AMEALCO DE BONFIL, QRO.	1,097,421.00	1,113,105.00	383,560.17	344,086.57
005	ADMINISTRACIÓN DE LA FUNCIÓN PÚBLICA	ADMINISTRACION EFICIENTE	GESTION RESPONSABLE	Presidencia / Gubernatura	COORDINACIÓN DE LA POLÍTICA DE GOBIERNO	GOBIERNO	Presidencia / Gubernatura	MUNICIPIO DE AMEALCO DE BONFIL, QRO.	33,485,819.00	24,765,116.92	11,509,185.70	10,753,393.15
006	COORDINACION DE EVENTOS	ADMINISTRACION EFICIENTE	GESTION RESPONSABLE	Presidencia / Gubernatura	COORDINACIÓN DE LA POLÍTICA DE GOBIERNO	GOBIERNO	Presidencia / Gubernatura	MUNICIPIO DE AMEALCO DE BONFIL, QRO.	2,479,607.00	2,375,289.00	690,753.94	653,203.66
007	DESARROLLO SOCIAL Y HUMANO	ADMINISTRACION EFICIENTE	GESTION RESPONSABLE	Otros Asuntos Sociales	OTROS ASUNTOS SOCIALES	DESARROLLO SOCIAL	Otros Asuntos Sociales	MUNICIPIO DE AMEALCO DE BONFIL, QRO.	6,673,173.00	6,613,736.00	2,498,197.23	2,332,098.91
008	MECANISMOS DE FISCALIZACIÓN	ADMINISTRACION EFICIENTE	GESTION RESPONSABLE	Fiscalización	LEGISLACIÓN	GOBIERNO	Fiscalización	MUNICIPIO DE AMEALCO DE BONFIL, QRO.	2,250,506.00	2,261,506.00	810,770.24	717,794.84
009	PLAN DE PENSIONES Y JUBILACIONES	ESQUEMAS DE ATENCIÓN A PAGOS DE JUBILADOS Y PENSIONADOS.	GESTION RESPONSABLE	Otros	COORDINACIÓN DE LA POLÍTICA DE GOBIERNO	GOBIERNO	Otros	MUNICIPIO DE AMEALCO DE BONFIL, QRO.	6,748,783.00	6,748,783.00	3,574,845.00	3,018,663.00
010	MEJORAR LA CAPTACION DE INGRESOS PROPIOS Y CONTROL DEL GASTO PUBLICO	FINANZAS SANAS	GESTION RESPONSABLE	Asuntos Financieros	ASUNTOS FINANCIEROS Y HACENDARIOS	GOBIERNO	Asuntos Financieros	MUNICIPIO DE AMEALCO DE BONFIL, QRO.	5,814,273.00	5,688,394.00	2,684,149.11	2,340,999.12
011	EDUCACIÓN	FOMENTAR LA RECREACION Y CULTURA	GESTION RESPONSABLE	Otros Servicios Educativos y Actividades Inherentes	EDUCACIÓN	DESARROLLO SOCIAL	Otros Servicios Educativos y Actividades Inherentes	MUNICIPIO DE AMEALCO DE BONFIL, QRO.	3,265,102.00	3,135,421.68	503,798.61	450,941.61
012	FM 2022 - FIESTAS PATRIAS	FOMENTAR LA RECREACION Y CULTURA	GESTION RESPONSABLE	Cultura	RECREACIÓN, CULTURA Y OTRAS MANIFESTACIONES SOCIALES	DESARROLLO SOCIAL	Cultura	MUNICIPIO DE AMEALCO DE BONFIL, QRO.	400,000.00	400,000.00	-	-
013	FM 2022- FERIA AMEALCO 2022	FOMENTAR LA RECREACION Y CULTURA	GESTION RESPONSABLE	Cultura	RECREACIÓN, CULTURA Y OTRAS MANIFESTACIONES SOCIALES	DESARROLLO SOCIAL	Cultura	MUNICIPIO DE AMEALCO DE BONFIL, QRO.	5,802,083.00	12,748,549.43	12,748,549.43	12,608,479.43
014	FM 2022 - 1ER INFORME DE GOBIERNO, MUNICIPIO DE AMEALCO DE BONFIL	GOBIERNO CERCANO	GESTION RESPONSABLE	Presidencia / Gubernatura	COORDINACIÓN DE LA POLÍTICA DE GOBIERNO	GOBIERNO	Presidencia / Gubernatura	MUNICIPIO DE AMEALCO DE BONFIL, QRO.	905,000.00	905,000.00	-	-
015	DIFUSIÓN DE LA GESTIÓN PÚBLICA	DIFUSION DE ASUNTOS PUBLICOS A LA COMUNIDAD	GOBIERNO CERCANO	Servicios de Comunicacion y Medios	OTROS SERVICIOS GENERALES	GOBIERNO	Servicios de Comunicacion y Medios	MUNICIPIO DE AMEALCO DE BONFIL, QRO.	2,652,717.00	2,526,241.00	703,185.79	635,888.18
016	PARTICIPACIÓN CIUDADANA	DIFUSION DE ASUNTOS PUBLICOS A LA COMUNIDAD	GOBIERNO CERCANO	Otros Asuntos Sociales	OTROS ASUNTOS SOCIALES	DESARROLLO SOCIAL	Otros Asuntos Sociales	MUNICIPIO DE AMEALCO DE BONFIL, QRO.	3,391,965.00	3,098,517.00	1,397,176.09	1,349,764.09
017	DESARROLLO DE LOS VALORES CÍVICOS	FOMENTAR LOS VALORES CIVICOS	PREVENIR LA VIOLENCIA	Derechos Humanos	JUSTICIA	GOBIERNO	Derechos Humanos	MUNICIPIO DE AMEALCO DE BONFIL, QRO.	1,264,091.00	1,320,712.00	532,661.16	501,776.16
018	SERVICIOS DEL MERCADO MUNICIPAL	SERVICIOS PUBLICOS DE CALIDAD	ACERCANDO LOS SERVICIOS	Preservacion y Cuidado del Patrimonio Público	COORDINACIÓN DE LA POLÍTICA DE GOBIERNO	GOBIERNO	Preservacion y Cuidado del Patrimonio Público	MUNICIPIO DE AMEALCO DE BONFIL, QRO.	337,000.00	337,000.00	23,173.72	23,173.72
019	SERVICIOS DEL RASTRO MUNICIPAL	SERVICIOS PUBLICOS DE CALIDAD	ACERCANDO LOS SERVICIOS	Preservacion y Cuidado del Patrimonio Público	COORDINACIÓN DE LA POLÍTICA DE GOBIERNO	GOBIERNO	Preservacion y Cuidado del Patrimonio Público	MUNICIPIO DE AMEALCO DE BONFIL, QRO.	2,768,163.00	2,876,464.05	1,100,674.99	1,088,448.49
020	ESTÍMULO A LA PRODUCCIÓN AGROPECUARIA	PROMOVER EL DESARROLLO AGROPECUARIO	IMPULSANDO LA AGRICULTURA Y EL COMERCIO REGIONAL	Agropecuaria	AGROPECUARIA, SILVICULTURA, PESCA Y CAZA	DESARROLLO ECONÓMICO	Agropecuaria	MUNICIPIO DE AMEALCO DE BONFIL, QRO.	7,628,136.00	6,234,720.82	2,260,765.87	2,050,176.89
021	CONSEJO CONTRA LAS ADICCIONES	ADMINISTRACION EFICIENTE	GESTION RESPONSABLE	Otros Asuntos Sociales	OTROS ASUNTOS SOCIALES	DESARROLLO SOCIAL	Otros Asuntos Sociales	MUNICIPIO DE AMEALCO DE BONFIL, QRO.	350,995.00	450,166.71	105,103.57	105,103.57

Amealco
PROGRESO Y FELICIDAD
2021-2024

MUNICIPIO DE AMEALCO DE BONFIL, QRO.
IMFORME DE AVANCE DE GESTION FINANCIERA JUNIO 2022
AVANCE DE PROGRAMAS Y PROYECTOS AL 30 DE JUNIO 2022

Clave	Proyecto / Proceso	SubProgramaGobierno	ProgramaGobierno	SubFuncion	Funcion	Finalidad	Función Especifica	Clasificación Geográfica	Aprobado	Modificado	Devengado	Pagado
022	PROMOCIÓN TURÍSTICA	ESTÍMULO DEL DESARROLLO ECONÓMICO INDUSTRIAL, COMERCIAL Y TURÍSTICO.	TURISMO SUSTENTABLE	Turismo	TURISMO	DESARROLLO ECONÓMICO	Turismo	MUNICIPIO DE AMEALCO DE BONFIL, QRO.	6,521,760.00	5,745,400.02	2,342,628.99	2,131,000.39
023	RELACIONES INSTITUCIONALES E IMPULSO EXTERIOR	ADMINISTRACION EFICIENTE	GESTION RESPONSABLE	Presidencia / Gubernatura	COORDINACIÓN DE LA POLÍTICA DE GOBIERNO	GOBIERNO	Presidencia / Gubernatura	MUNICIPIO DE AMEALCO DE BONFIL, QRO.	575,225.00	694,917.52	189,465.38	189,465.38
024	FM 2022 - FONDO DE CONTINGENCIA COVID-19	PREVENCIÓN Y CONTROL DE SINIESTROS	SEGURIDAD INTEGRAL	Proteccion Civil	ASUNTOS DE ORDEN PÚBLICO Y DE SEGURIDAD INTERIOR	GOBIERNO	Proteccion Civil	MUNICIPIO DE AMEALCO DE BONFIL, QRO.	500,000.00	500,000.00	81,542.42	81,542.42
025	FM 2022- 2DA FERIA DEL LIBRO	FOMENTAR LA RECREACION Y CULTURA	GESTION RESPONSABLE	Cultura	RECREACIÓN, CULTURA Y OTRAS MANIFESTACIONES SOCIALES	DESARROLLO SOCIAL	Cultura	MUNICIPIO DE AMEALCO DE BONFIL, QRO.	1,000,000.00	1,000,000.00	-	-
026	INSTITUTO DE LA MUJER	EQUIDAD DE GENERO	CREACION DE COMUNIDAD	Otros de Seguridad Social y Asistencia Social	PROTECCIÓN SOCIAL	DESARROLLO SOCIAL	Otros de Seguridad Social y Asistencia Social	MUNICIPIO DE AMEALCO DE BONFIL, QRO.	947,225.00	931,938.52	329,986.37	313,074.17
027	FOMENTO AL DEPORTE	FOMENTO DEL DEPORTE	CREACION DE COMUNIDAD	Deporte y Recreación	RECREACIÓN, CULTURA Y OTRAS MANIFESTACIONES SOCIALES	DESARROLLO SOCIAL	Deporte y Recreación	MUNICIPIO DE AMEALCO DE BONFIL, QRO.	6,348,593.00	5,105,660.37	2,436,469.53	2,235,898.35
028	DESARROLLO INTEGRAL DE LA FAMILIA	INTEGRACION FAMILIAR	CREACION DE COMUNIDAD	Otros de Seguridad Social y Asistencia Social	PROTECCIÓN SOCIAL	DESARROLLO SOCIAL	Otros de Seguridad Social y Asistencia Social	MUNICIPIO DE AMEALCO DE BONFIL, QRO.	10,327,296.00	10,327,296.00	5,073,648.00	5,073,648.00
029	INSTITUTO DE LA JUVENTUD	JUVENTUD EMPRENDEDORA	CREACION DE COMUNIDAD	Otros de Seguridad Social y Asistencia Social	PROTECCIÓN SOCIAL	DESARROLLO SOCIAL	Otros de Seguridad Social y Asistencia Social	MUNICIPIO DE AMEALCO DE BONFIL, QRO.	868,087.00	879,285.00	113,479.92	97,324.32
030	FM 2022 - EVENTOS CULTURALES	FOMENTAR LA RECREACION Y CULTURA	GESTION RESPONSABLE	Cultura	RECREACIÓN, CULTURA Y OTRAS MANIFESTACIONES SOCIALES	DESARROLLO SOCIAL	Cultura	MUNICIPIO DE AMEALCO DE BONFIL, QRO.	2,340,000.00	1,068,901.72	428,726.72	399,726.72
031	RECREACIÓN Y CULTURA	FOMENTAR LA RECREACION Y CULTURA	GESTION RESPONSABLE	Cultura	RECREACIÓN, CULTURA Y OTRAS MANIFESTACIONES SOCIALES	DESARROLLO SOCIAL	Cultura	MUNICIPIO DE AMEALCO DE BONFIL, QRO.	2,526,849.00	2,620,888.00	1,098,426.95	959,015.47
032	FM 2022 - DÉCIMO FESTIVAL DE LA MUÑECA ARTESANAL	MEJORA CONSTANTE DEL FESTIVAL DE LA MUÑECA	RESCATE DE IDENTIDAD Y CULTURA	Cultura	RECREACIÓN, CULTURA Y OTRAS MANIFESTACIONES SOCIALES	DESARROLLO SOCIAL	Cultura	MUNICIPIO DE AMEALCO DE BONFIL, QRO.	2,822,500.00	2,822,500.00	-	-
033	SEGURIDAD PÚBLICA	COMUNIDAD SEGURA	CUERPO DE SEGURIDAD MUNICIPAL EFECTIVO	Policía	ASUNTOS DE ORDEN PÚBLICO Y DE SEGURIDAD INTERIOR	GOBIERNO	Policía	MUNICIPIO DE AMEALCO DE BONFIL, QRO.	26,088,521.00	23,394,692.67	8,918,019.94	7,996,590.69
034	PROTECCION CIVIL	PREVENCIÓN Y CONTROL DE SINIESTROS	SEGURIDAD INTEGRAL	Proteccion Civil	ASUNTOS DE ORDEN PÚBLICO Y DE SEGURIDAD INTERIOR	GOBIERNO	Proteccion Civil	MUNICIPIO DE AMEALCO DE BONFIL, QRO.	4,386,720.00	3,420,439.33	1,069,320.14	1,009,674.06
035	IMAGEN URBANA	SERVICIOS PUBLICOS DE CALIDAD	ACERCANDO LOS SERVICIOS	Preservacion y Cuidado del Patrimonio Público	COORDINACIÓN DE LA POLÍTICA DE GOBIERNO	GOBIERNO	Preservacion y Cuidado del Patrimonio Público	MUNICIPIO DE AMEALCO DE BONFIL, QRO.	3,192,052.00	2,973,790.08	1,102,181.22	994,029.19
036	ASEO PUBLICO	SERVICIOS PUBLICOS DE CALIDAD	ACERCANDO LOS SERVICIOS	Preservacion y Cuidado del Patrimonio Público	COORDINACIÓN DE LA POLÍTICA DE GOBIERNO	GOBIERNO	Preservacion y Cuidado del Patrimonio Público	MUNICIPIO DE AMEALCO DE BONFIL, QRO.	10,925,998.00	10,718,259.48	4,895,729.92	4,455,222.29
037	SERVICIOS DEL PANTEON MUNICIPAL	SERVICIOS PUBLICOS DE CALIDAD	ACERCANDO LOS SERVICIOS	Preservacion y Cuidado del Patrimonio Público	COORDINACIÓN DE LA POLÍTICA DE GOBIERNO	GOBIERNO	Preservacion y Cuidado del Patrimonio Público	MUNICIPIO DE AMEALCO DE BONFIL, QRO.	142,500.00	142,500.00	9,227.65	9,227.65
038	PROGRAMA DE OBRA ANUAL	OBRAS, ACCIONES SOCIALES BASICAS E INVERIONES EN BENEFICIO DE LA POBLACION	FONDO DE INFRAESTRUCTURA SOCIAL MUNICIPAL	Urbanización	VIVIENDA Y SERVICIOS A LA COMUNIDAD	DESARROLLO SOCIAL	Urbanización	MUNICIPIO DE AMEALCO DE BONFIL, QRO.	133,923,370.00	-	-	-
039	ADMINISTRACIÓN DE LOS SERVICIOS PÚBLICOS	MEJORES SERVICIOS PUBLICOS	INFRAESTRUCTURA PARA TODOS	Preservacion y Cuidado del Patrimonio Público	COORDINACIÓN DE LA POLÍTICA DE GOBIERNO	GOBIERNO	Preservacion y Cuidado del Patrimonio Público	MUNICIPIO DE AMEALCO DE BONFIL, QRO.	9,294,602.00	6,824,097.46	3,165,591.43	2,996,936.46
040	ALUMBRADO PUBLICO	MEJORES SERVICIOS PUBLICOS	INFRAESTRUCTURA PARA TODOS	Preservacion y Cuidado del Patrimonio Público	COORDINACIÓN DE LA POLÍTICA DE GOBIERNO	GOBIERNO	Preservacion y Cuidado del Patrimonio Público	MUNICIPIO DE AMEALCO DE BONFIL, QRO.	4,867,700.00	4,076,017.00	1,260,177.79	1,203,781.89

Amealco
PROGRESO Y FELICIDAD
2021-2024

MUNICIPIO DE AMEALCO DE BONFIL, QRO.
IMFORME DE AVANCE DE GESTION FINANCIERA JUNIO 2022
AVANCE DE PROGRAMAS Y PROYECTOS AL 30 DE JUNIO 2022

Clave	Proyecto / Proceso	SubProgramaGobierno	ProgramaGobierno	SubFuncion	Funcion	Finalidad	Función Especifica	Clasificación Geográfica	Aprobado	Modificado	Devengado	Pagado
041	GESTORÍA DE SERVICIOS PÚBLICOS	MEJORES SERVICIOS PUBLICOS	INFRAESTRUCTURA PARA TODOS	Preservacion y Cuidado del Patrimonio Público	COORDINACIÓN DE LA POLÍTICA DE GOBIERNO	GOBIERNO	Preservacion y Cuidado del Patrimonio Público	MUNICIPIO DE AMEALCO DE BONFIL, QRO.	17,755,000.00	13,200,749.00	8,760,331.30	8,351,482.05
043	AUTORIDADES AUXILIARES Y DELEGACIONALES	ADMINISTRACION EFICIENTE	GESTION RESPONSABLE	Presidencia / Gubernatura	COORDINACIÓN DE LA POLÍTICA DE GOBIERNO	GOBIERNO	Presidencia / Gubernatura	MUNICIPIO DE AMEALCO DE BONFIL, QRO.	3,365,125.00	3,377,593.69	1,378,801.01	1,368,989.81
044	PARQUE RECREATIVO CERRO DE LOS GALLOS	SERVICIOS PUBLICOS DE CALIDAD	ACERCANDO LOS SERVICIOS	Preservacion y Cuidado del Patrimonio Público	COORDINACIÓN DE LA POLÍTICA DE GOBIERNO	GOBIERNO	Preservacion y Cuidado del Patrimonio Público	MUNICIPIO DE AMEALCO DE BONFIL, QRO.	393,000.00	393,000.00	125,110.80	125,110.80
045	AMBULANCIA CRUZ ROJA SERIE 0 MODELO 2008 PLACAS QRO091	ADMINISTRACION DEL PARQUE VEHICULAR	CONTROL DEL PARQUE VEHICULAR	Preservacion y Cuidado del Patrimonio Público	COORDINACIÓN DE LA POLÍTICA DE GOBIERNO	GOBIERNO	Preservacion y Cuidado del Patrimonio Público	MUNICIPIO DE AMEALCO DE BONFIL, QRO.	-	50,000.00	-	-
046	AMBULANCIA CRUZ ROJA SERIE 0 MODELO 2008 PLACAS QRO092	ADMINISTRACION DEL PARQUE VEHICULAR	CONTROL DEL PARQUE VEHICULAR	Preservacion y Cuidado del Patrimonio Público	COORDINACIÓN DE LA POLÍTICA DE GOBIERNO	GOBIERNO	Preservacion y Cuidado del Patrimonio Público	MUNICIPIO DE AMEALCO DE BONFIL, QRO.	-	50,000.00	-	-
047	AMBULANCIA CRUZ ROJA SERIE 0 MODELO 2011 PLACAS QRO093	ADMINISTRACION DEL PARQUE VEHICULAR	CONTROL DEL PARQUE VEHICULAR	Preservacion y Cuidado del Patrimonio Público	COORDINACIÓN DE LA POLÍTICA DE GOBIERNO	GOBIERNO	Preservacion y Cuidado del Patrimonio Público	MUNICIPIO DE AMEALCO DE BONFIL, QRO.	-	50,000.00	-	-
048	CAMIONETA ADAPTACIÓN PROTECCIÓN CIVIL MODELO 2021 PLACAS SX7912A	ADMINISTRACION DEL PARQUE VEHICULAR	CONTROL DEL PARQUE VEHICULAR	Preservacion y Cuidado del Patrimonio Público	COORDINACIÓN DE LA POLÍTICA DE GOBIERNO	GOBIERNO	Preservacion y Cuidado del Patrimonio Público	MUNICIPIO DE AMEALCO DE BONFIL, QRO.	-	237,500.00	70,984.29	65,559.51
049	CAMIONETA CHRYSLER PROMASTER SERIE 3C6TRVCG6EE115412 MODELO 2014 PLACAS SS4728A	ADMINISTRACION DEL PARQUE VEHICULAR	CONTROL DEL PARQUE VEHICULAR	Preservacion y Cuidado del Patrimonio Público	COORDINACIÓN DE LA POLÍTICA DE GOBIERNO	GOBIERNO	Preservacion y Cuidado del Patrimonio Público	MUNICIPIO DE AMEALCO DE BONFIL, QRO.	-	97,000.00	19,263.87	19,263.87
050	CAMIONETA DODGE RAM MODELO 2010 PLACAS SS50612	ADMINISTRACION DEL PARQUE VEHICULAR	CONTROL DEL PARQUE VEHICULAR	Preservacion y Cuidado del Patrimonio Público	COORDINACIÓN DE LA POLÍTICA DE GOBIERNO	GOBIERNO	Preservacion y Cuidado del Patrimonio Público	MUNICIPIO DE AMEALCO DE BONFIL, QRO.	-	92,000.00	19,778.36	19,778.36
051	CAMIONETA MERCEDES BENZ SERIE WD3YE7811AS477319 MODELO 2010 PLACAS SS66740	ADMINISTRACION DEL PARQUE VEHICULAR	CONTROL DEL PARQUE VEHICULAR	Preservacion y Cuidado del Patrimonio Público	COORDINACIÓN DE LA POLÍTICA DE GOBIERNO	GOBIERNO	Preservacion y Cuidado del Patrimonio Público	MUNICIPIO DE AMEALCO DE BONFIL, QRO.	-	112,000.00	14,460.87	10,882.37
052	CAMIONETA TORNADO MODELO 2011 PLACAS SS56345	ADMINISTRACION DEL PARQUE VEHICULAR	CONTROL DEL PARQUE VEHICULAR	Preservacion y Cuidado del Patrimonio Público	COORDINACIÓN DE LA POLÍTICA DE GOBIERNO	GOBIERNO	Preservacion y Cuidado del Patrimonio Público	MUNICIPIO DE AMEALCO DE BONFIL, QRO.	-	200,000.00	42,960.80	40,283.80
053	CUATRIMOTO HYSTU MODELO 2012 PLACAS V151	ADMINISTRACION DEL PARQUE VEHICULAR	CONTROL DEL PARQUE VEHICULAR	Preservacion y Cuidado del Patrimonio Público	COORDINACIÓN DE LA POLÍTICA DE GOBIERNO	GOBIERNO	Preservacion y Cuidado del Patrimonio Público	MUNICIPIO DE AMEALCO DE BONFIL, QRO.	-	20,000.00	-	-
054	APOYOS FORTAMUN	ADMINISTRACION DEL PARQUE VEHICULAR	CONTROL DEL PARQUE VEHICULAR	Preservacion y Cuidado del Patrimonio Público	COORDINACIÓN DE LA POLÍTICA DE GOBIERNO	GOBIERNO	Preservacion y Cuidado del Patrimonio Público	MUNICIPIO DE AMEALCO DE BONFIL, QRO.	-	66,200.00	-	-
055	AUTOMOVIL MAZDA SERIE JM1BN1V3XH1154403 MODELO 2017 PLACAS 4458	ADMINISTRACION DEL PARQUE VEHICULAR	CONTROL DEL PARQUE VEHICULAR	Preservacion y Cuidado del Patrimonio Público	COORDINACIÓN DE LA POLÍTICA DE GOBIERNO	GOBIERNO	Preservacion y Cuidado del Patrimonio Público	MUNICIPIO DE AMEALCO DE BONFIL, QRO.	-	58,200.00	-	-
056	AUTOMOVIL NISSAN VERSION V DRIVE CON NUMERO DE SERIE 3N1CN7AD9LK305787 MODELO 2019 APLACAS UPE757B	ADMINISTRACION DEL PARQUE VEHICULAR	CONTROL DEL PARQUE VEHICULAR	Preservacion y Cuidado del Patrimonio Público	COORDINACIÓN DE LA POLÍTICA DE GOBIERNO	GOBIERNO	Preservacion y Cuidado del Patrimonio Público	MUNICIPIO DE AMEALCO DE BONFIL, QRO.	-	130,956.12	65,525.61	61,993.68
057	CAMIONETA CHRYSLER SERIE 3C6SRADT3G120586 MODELO 2014 PLACAS 4001	ADMINISTRACION DEL PARQUE VEHICULAR	CONTROL DEL PARQUE VEHICULAR	Preservacion y Cuidado del Patrimonio Público	COORDINACIÓN DE LA POLÍTICA DE GOBIERNO	GOBIERNO	Preservacion y Cuidado del Patrimonio Público	MUNICIPIO DE AMEALCO DE BONFIL, QRO.	-	298,200.00	76,729.83	64,015.21
058	CAMIONETA FORD F150 SERIE 1FTEW1C85GKE68896 MODELO 2016 PLACAS 4238	ADMINISTRACION DEL PARQUE VEHICULAR	CONTROL DEL PARQUE VEHICULAR	Preservacion y Cuidado del Patrimonio Público	COORDINACIÓN DE LA POLÍTICA DE GOBIERNO	GOBIERNO	Preservacion y Cuidado del Patrimonio Público	MUNICIPIO DE AMEALCO DE BONFIL, QRO.	-	378,200.00	203,323.01	193,474.61

MUNICIPIO DE AMEALCO DE BONFIL, QRO.
IMFORME DE AVANCE DE GESTION FINANCIERA JUNIO 2022
AVANCE DE PROGRAMAS Y PROYECTOS AL 30 DE JUNIO 2022

Clave	Proyecto / Proceso	SubProgramaGobierno	ProgramaGobierno	SubFuncion	Funcion	Finalidad	Función Específica	Clasificación Geográfica	Aprobado	Modificado	Devengado	Pagado
059	CAMIONETA FORD F150 SERIE 1FTEW1C86GFA05836 MODELO 2016 PLACAS 4485	ADMINISTRACION DEL PARQUE VEHICULAR	CONTROL DEL PARQUE VEHICULAR	Preservacion y Cuidado del Patrimonio Público	COORDINACIÓN DE LA POLÍTICA DE GOBIERNO	GOBIERNO	Preservacion y Cuidado del Patrimonio Público	MUNICIPIO DE AMEALCO DE BONFIL, QRO.	-	293,200.00	183,592.14	179,156.13
060	CAMIONETA FORD RANGER CREW CAB 4X2 XL SERIE AFAHR6CA0LP110760, MODELO 2020, COLOR BLANCO NIEVE, MOTOR S/N PLACAS 4911	ADMINISTRACION DEL PARQUE VEHICULAR	CONTROL DEL PARQUE VEHICULAR	Preservacion y Cuidado del Patrimonio Público	COORDINACIÓN DE LA POLÍTICA DE GOBIERNO	GOBIERNO	Preservacion y Cuidado del Patrimonio Público	MUNICIPIO DE AMEALCO DE BONFIL, QRO.	-	205,200.00	157,551.37	145,965.00
061	CAMIONETA FORD RANGER CREW CAB 4X2 XL SERIE AFAHR6CA4LP110762, MODELO 2020, COLOR BLANCO NIEVE, MOTOR, S/N PLACAS 4912	ADMINISTRACION DEL PARQUE VEHICULAR	CONTROL DEL PARQUE VEHICULAR	Preservacion y Cuidado del Patrimonio Público	COORDINACIÓN DE LA POLÍTICA DE GOBIERNO	GOBIERNO	Preservacion y Cuidado del Patrimonio Público	MUNICIPIO DE AMEALCO DE BONFIL, QRO.	-	416,300.00	158,254.45	143,297.88
062	CAMIONETA FORD RANGER CREW CAB 4X2 XL SERIE AFAHR6CA4MP116725, MODELO 2021, COLOR AZUL, BLANCO, GRIS, PLACAS 05097	ADMINISTRACION DEL PARQUE VEHICULAR	CONTROL DEL PARQUE VEHICULAR	Preservacion y Cuidado del Patrimonio Público	COORDINACIÓN DE LA POLÍTICA DE GOBIERNO	GOBIERNO	Preservacion y Cuidado del Patrimonio Público	MUNICIPIO DE AMEALCO DE BONFIL, QRO.	-	154,987.00	81,008.41	81,008.41
063	CAMIONETA FORD RANGER CREW CAB 4X2 XL SERIE AFAHR6CA4MP116935 MODELO 2021, COLOR AZUL, BLANCO, GRIS, PLACAS, 05063	ADMINISTRACION DEL PARQUE VEHICULAR	CONTROL DEL PARQUE VEHICULAR	Preservacion y Cuidado del Patrimonio Público	COORDINACIÓN DE LA POLÍTICA DE GOBIERNO	GOBIERNO	Preservacion y Cuidado del Patrimonio Público	MUNICIPIO DE AMEALCO DE BONFIL, QRO.	-	198,200.00	135,582.05	122,157.89
064	CAMIONETA FORD RANGER CREW CAB 4X2 XL SERIE AFAHR6CA5MP117074, MODELO 2021, COLOR AZUL, BLANCO, GRIS, PLACAS 05087	ADMINISTRACION DEL PARQUE VEHICULAR	CONTROL DEL PARQUE VEHICULAR	Preservacion y Cuidado del Patrimonio Público	COORDINACIÓN DE LA POLÍTICA DE GOBIERNO	GOBIERNO	Preservacion y Cuidado del Patrimonio Público	MUNICIPIO DE AMEALCO DE BONFIL, QRO.	-	202,093.00	116,944.45	105,748.98
065	CAMIONETA FORD RANGER MODELO 2017 PLACAS 04343	ADMINISTRACION DEL PARQUE VEHICULAR	CONTROL DEL PARQUE VEHICULAR	Preservacion y Cuidado del Patrimonio Público	COORDINACIÓN DE LA POLÍTICA DE GOBIERNO	GOBIERNO	Preservacion y Cuidado del Patrimonio Público	MUNICIPIO DE AMEALCO DE BONFIL, QRO.	-	403,200.00	114,369.99	114,230.49
066	CAMIONETA FORD RANGER MODELO 2017 PLACAS 04344	ADMINISTRACION DEL PARQUE VEHICULAR	CONTROL DEL PARQUE VEHICULAR	Preservacion y Cuidado del Patrimonio Público	COORDINACIÓN DE LA POLÍTICA DE GOBIERNO	GOBIERNO	Preservacion y Cuidado del Patrimonio Público	MUNICIPIO DE AMEALCO DE BONFIL, QRO.	-	398,200.00	141,410.12	135,312.94
067	CAMIONETA FORD RANGER MODELO 2017 PLACAS 04345	ADMINISTRACION DEL PARQUE VEHICULAR	CONTROL DEL PARQUE VEHICULAR	Preservacion y Cuidado del Patrimonio Público	COORDINACIÓN DE LA POLÍTICA DE GOBIERNO	GOBIERNO	Preservacion y Cuidado del Patrimonio Público	MUNICIPIO DE AMEALCO DE BONFIL, QRO.	-	28,200.00	807.00	807.00
068	CAMIONETA FORD RANGER MODELO 2017 PLACAS 04346	LEGALIDAD Y ESTADO DE DERECHO EN BENEFICIO DE LA CIUDADANIA	DESARROLLO PARA TODOS	Preservacion y Cuidado del Patrimonio Público	COORDINACIÓN DE LA POLÍTICA DE GOBIERNO	GOBIERNO	Preservacion y Cuidado del Patrimonio Público		-	378,200.00	96,512.48	94,231.65
069	CAMIONETA FORD RANGER MODELO 2017 PLACAS 04347	ADMINISTRACION DEL PARQUE VEHICULAR	CONTROL DEL PARQUE VEHICULAR	Preservacion y Cuidado del Patrimonio Público	COORDINACIÓN DE LA POLÍTICA DE GOBIERNO	GOBIERNO	Preservacion y Cuidado del Patrimonio Público	MUNICIPIO DE AMEALCO DE BONFIL, QRO.	-	276,200.00	131,703.42	119,184.49
070	CAMIONETA FORD RANGER MODELO 2019 PLACAS 04771	ADMINISTRACION DEL PARQUE VEHICULAR	CONTROL DEL PARQUE VEHICULAR	Preservacion y Cuidado del Patrimonio Público	COORDINACIÓN DE LA POLÍTICA DE GOBIERNO	GOBIERNO	Preservacion y Cuidado del Patrimonio Público	MUNICIPIO DE AMEALCO DE BONFIL, QRO.	-	413,200.00	83,199.75	81,760.55
071	CAMIONETA FORD RANGER MODELO 2019, PLACAS 04777	ADMINISTRACION DEL PARQUE VEHICULAR	CONTROL DEL PARQUE VEHICULAR	Preservacion y Cuidado del Patrimonio Público	COORDINACIÓN DE LA POLÍTICA DE GOBIERNO	GOBIERNO	Preservacion y Cuidado del Patrimonio Público	MUNICIPIO DE AMEALCO DE BONFIL, QRO.	-	383,200.00	129,882.15	108,124.38
072	CAMIONETA FRONTIER SERIE NISSAN FRONTIER MODELO 2018 PLACAS 4556	ADMINISTRACION DEL PARQUE VEHICULAR	CONTROL DEL PARQUE VEHICULAR	Preservacion y Cuidado del Patrimonio Público	COORDINACIÓN DE LA POLÍTICA DE GOBIERNO	GOBIERNO	Preservacion y Cuidado del Patrimonio Público	MUNICIPIO DE AMEALCO DE BONFIL, QRO.	-	353,200.00	108,016.16	108,016.16
073	CAMIONETA NISSAN FRONTIER SERIE 1N6ADOER7HN750653 MODELO 2017 PLACAS 4393	ADMINISTRACION DEL PARQUE VEHICULAR	CONTROL DEL PARQUE VEHICULAR	Preservacion y Cuidado del Patrimonio Público	COORDINACIÓN DE LA POLÍTICA DE GOBIERNO	GOBIERNO	Preservacion y Cuidado del Patrimonio Público	MUNICIPIO DE AMEALCO DE BONFIL, QRO.	-	-	-	-

Amealco
PROGRESO Y FELICIDAD
2021-2024

MUNICIPIO DE AMEALCO DE BONFIL, QRO.
INFORME DE AVANCE DE GESTION FINANCIERA JUNIO 2022
AVANCE DE PROGRAMAS Y PROYECTOS AL 30 DE JUNIO 2022

Clave	Proyecto / Proceso	SubProgramaGobierno	ProgramaGobierno	SubFuncion	Funcion	Finalidad	Función Especifica	Clasificación Geográfica	Aprobado	Modificado	Devengado	Pagado
074	CAMIONETA NISSAN FRONTIER SERIE 1N6ADQER8KN704725 MODELO 2019 PLACAS 4586	ADMINISTRACION DEL PARQUE VEHICULAR	CONTROL DEL PARQUE VEHICULAR	Preservacion y Cuidado del Patrimonio Público	COORDINACIÓN DE LA POLÍTICA DE GOBIERNO	GOBIERNO	Preservacion y Cuidado del Patrimonio Público	MUNICIPIO DE AMEALCO DE BONFIL, QRO.	-	370,000.00	164,097.55	155,033.52
075	MOTOCICLETA SUZUKI SERIE 5SAAM46A7H7100845 MODELO 2017 PLACAS ENP9U	ADMINISTRACION DEL PARQUE VEHICULAR	CONTROL DEL PARQUE VEHICULAR	Preservacion y Cuidado del Patrimonio Público	COORDINACIÓN DE LA POLÍTICA DE GOBIERNO	GOBIERNO	Preservacion y Cuidado del Patrimonio Público	MUNICIPIO DE AMEALCO DE BONFIL, QRO.	-	10,143.88	10,143.88	10,143.88
076	POLARIS MOTOCICLETA 570 MODELO 2018 PLACAS EPL2K	ADMINISTRACION DEL PARQUE VEHICULAR	CONTROL DEL PARQUE VEHICULAR	Preservacion y Cuidado del Patrimonio Público	COORDINACIÓN DE LA POLÍTICA DE GOBIERNO	GOBIERNO	Preservacion y Cuidado del Patrimonio Público	MUNICIPIO DE AMEALCO DE BONFIL, QRO.	-	1,340.00	1,340.00	1,340.00
077	POLARIS MOTOCICLETA 570 MODELO 2018 PLACAS EPL3K	ADMINISTRACION DEL PARQUE VEHICULAR	CONTROL DEL PARQUE VEHICULAR	Presidencia / Gubernatura	COORDINACIÓN DE LA POLÍTICA DE GOBIERNO	GOBIERNO	Presidencia / Gubernatura	MUNICIPIO DE AMEALCO DE BONFIL, QRO.	-	5,340.00	1,340.00	1,340.00
078	POLARIS MOTOCICLETA 570 MODELO 2018 PLACAS EPL8J	ADMINISTRACION DEL PARQUE VEHICULAR	CONTROL DEL PARQUE VEHICULAR	Preservacion y Cuidado del Patrimonio Público	COORDINACIÓN DE LA POLÍTICA DE GOBIERNO	GOBIERNO	Preservacion y Cuidado del Patrimonio Público	MUNICIPIO DE AMEALCO DE BONFIL, QRO.	-	1,340.00	1,340.00	1,340.00
079	POLARIS MOTOCICLETA 570 MODELO 2018 PLACAS EPL9J	ADMINISTRACION DEL PARQUE VEHICULAR	CONTROL DEL PARQUE VEHICULAR	Preservacion y Cuidado del Patrimonio Público	COORDINACIÓN DE LA POLÍTICA DE GOBIERNO	GOBIERNO	Preservacion y Cuidado del Patrimonio Público	MUNICIPIO DE AMEALCO DE BONFIL, QRO.	-	22,000.00	1,340.00	1,340.00
080	BEFUSE COMPACTOR MODELO 0 PLACAS 462	ADMINISTRACION DEL PARQUE VEHICULAR	CONTROL DEL PARQUE VEHICULAR	Preservacion y Cuidado del Patrimonio Público	COORDINACIÓN DE LA POLÍTICA DE GOBIERNO	GOBIERNO	Preservacion y Cuidado del Patrimonio Público	MUNICIPIO DE AMEALCO DE BONFIL, QRO.	-	438,000.00	-	-
081	CAMION CHRYSLER RAM 4000/1435 MODELO 2019 PLACAS SV3677A	ADMINISTRACION DEL PARQUE VEHICULAR	CONTROL DEL PARQUE VEHICULAR	Preservacion y Cuidado del Patrimonio Público	COORDINACIÓN DE LA POLÍTICA DE GOBIERNO	GOBIERNO	Preservacion y Cuidado del Patrimonio Público	MUNICIPIO DE AMEALCO DE BONFIL, QRO.	-	323,000.00	139,319.79	121,649.35
082	CAMION CHYSLER RAM 4000/1435 MODELO 2019 PLACAS SW9867A	ADMINISTRACION DEL PARQUE VEHICULAR	CONTROL DEL PARQUE VEHICULAR	Preservacion y Cuidado del Patrimonio Público	COORDINACIÓN DE LA POLÍTICA DE GOBIERNO	GOBIERNO	Preservacion y Cuidado del Patrimonio Público	MUNICIPIO DE AMEALCO DE BONFIL, QRO.	-	363,000.00	186,840.93	165,981.39
083	CAMION CODIAK RECOLECTOR MODELO 2000 PLACAS SS10390	ADMINISTRACION DEL PARQUE VEHICULAR	CONTROL DEL PARQUE VEHICULAR	Preservacion y Cuidado del Patrimonio Público	COORDINACIÓN DE LA POLÍTICA DE GOBIERNO	GOBIERNO	Preservacion y Cuidado del Patrimonio Público	MUNICIPIO DE AMEALCO DE BONFIL, QRO.	-	379,500.00	171,425.58	148,899.24
084	CAMIÓN COMPACTADOR MODELO 2020 PLACAS	ADMINISTRACION DEL PARQUE VEHICULAR	CONTROL DEL PARQUE VEHICULAR	Preservacion y Cuidado del Patrimonio Público	COORDINACIÓN DE LA POLÍTICA DE GOBIERNO	GOBIERNO	Preservacion y Cuidado del Patrimonio Público	MUNICIPIO DE AMEALCO DE BONFIL, QRO.	-	313,000.00	135,800.35	128,371.87
085	CAMION MERCEDES BENZ MODELO 1991 PLACAS SY84194	ADMINISTRACION DEL PARQUE VEHICULAR	CONTROL DEL PARQUE VEHICULAR	Preservacion y Cuidado del Patrimonio Público	COORDINACIÓN DE LA POLÍTICA DE GOBIERNO	GOBIERNO	Preservacion y Cuidado del Patrimonio Público	MUNICIPIO DE AMEALCO DE BONFIL, QRO.	-	280,000.00	55,810.34	55,810.34
086	CAMIONETA 3 TON CONTENEDORES MODELO 1999 PLACAS SY84132	ADMINISTRACION DEL PARQUE VEHICULAR	CONTROL DEL PARQUE VEHICULAR	Preservacion y Cuidado del Patrimonio Público	COORDINACIÓN DE LA POLÍTICA DE GOBIERNO	GOBIERNO	Preservacion y Cuidado del Patrimonio Público	MUNICIPIO DE AMEALCO DE BONFIL, QRO.	-	548,000.00	149,821.83	143,557.42
087	CAMIONETA CHRYSLER DODGE SERIE 3C7WRAHT6HG526177 MODELO 2017 PLACAS SS4827E	ADMINISTRACION DEL PARQUE VEHICULAR	CONTROL DEL PARQUE VEHICULAR	Preservacion y Cuidado del Patrimonio Público	COORDINACIÓN DE LA POLÍTICA DE GOBIERNO	GOBIERNO	Preservacion y Cuidado del Patrimonio Público	MUNICIPIO DE AMEALCO DE BONFIL, QRO.	-	338,000.00	134,576.14	129,740.09
088	CAMIONETA DODGE RECOLECTORA MODELO 2006 PLACAS SS10391	ADMINISTRACION DEL PARQUE VEHICULAR	CONTROL DEL PARQUE VEHICULAR	Preservacion y Cuidado del Patrimonio Público	COORDINACIÓN DE LA POLÍTICA DE GOBIERNO	GOBIERNO	Preservacion y Cuidado del Patrimonio Público	MUNICIPIO DE AMEALCO DE BONFIL, QRO.	-	313,000.00	157,061.21	138,316.41
089	CAMIONETA FORD RECOLECTORA MODELO 2003 PLACAS SS10388	ADMINISTRACION DEL PARQUE VEHICULAR	CONTROL DEL PARQUE VEHICULAR	Preservacion y Cuidado del Patrimonio Público	COORDINACIÓN DE LA POLÍTICA DE GOBIERNO	GOBIERNO	Preservacion y Cuidado del Patrimonio Público	MUNICIPIO DE AMEALCO DE BONFIL, QRO.	-	323,000.00	139,723.83	132,638.46
090	CAMIONETA FORD CONTENEDORES MODELO 2001 PLACAS SS8403E	ADMINISTRACION DEL PARQUE VEHICULAR	CONTROL DEL PARQUE VEHICULAR	Preservacion y Cuidado del Patrimonio Público	COORDINACIÓN DE LA POLÍTICA DE GOBIERNO	GOBIERNO	Preservacion y Cuidado del Patrimonio Público	MUNICIPIO DE AMEALCO DE BONFIL, QRO.	-	103,000.00	806.00	806.00
091	CAMIONETA FORD F350 SERIE 1FDEF3G52AEB23466 MODELO 2010 PLACAS SS58967	ADMINISTRACION DEL PARQUE VEHICULAR	CONTROL DEL PARQUE VEHICULAR	Preservacion y Cuidado del Patrimonio Público	COORDINACIÓN DE LA POLÍTICA DE GOBIERNO	GOBIERNO	Preservacion y Cuidado del Patrimonio Público	MUNICIPIO DE AMEALCO DE BONFIL, QRO.	-	228,000.00	-	-

Amealco
PROGRESO Y FELICIDAD
2021-2024

MUNICIPIO DE AMEALCO DE BONFIL, QRO.
IMFORME DE AVANCE DE GESTION FINANCIERA JUNIO 2022
AVANCE DE PROGRAMAS Y PROYECTOS AL 30 DE JUNIO 2022

Clave	Proyecto / Proceso	SubProgramaGobierno	ProgramaGobierno	SubFuncion	Funcion	Finalidad	Función Especifica	Clasificación Geográfica	Aprobado	Modificado	Devengado	Pagado
092	CAMIONETA FORD F350 SERIE 1FDEF3G53AEA68159 MODELO 2010 PLACAS SS58969	ADMINISTRACION DEL PARQUE VEHICULAR	CONTROL DEL PARQUE VEHICULAR	Preservacion y Cuidado del Patrimonio Público	COORDINACIÓN DE LA POLÍTICA DE GOBIERNO	GOBIERNO	Preservacion y Cuidado del Patrimonio Público	MUNICIPIO DE AMEALCO DE BONFIL, QRO.	-	203,000.00	16,590.65	16,451.45
093	CAMIONETA FORD F350 SERIE 1FDEF3G54AEB23467 MODELO 2010 PLACAS SS58968	ADMINISTRACION DEL PARQUE VEHICULAR	CONTROL DEL PARQUE VEHICULAR	Preservacion y Cuidado del Patrimonio Público	COORDINACIÓN DE LA POLÍTICA DE GOBIERNO	GOBIERNO	Preservacion y Cuidado del Patrimonio Público	MUNICIPIO DE AMEALCO DE BONFIL, QRO.	-	312,000.00	110,623.25	110,066.45
094	PIPA CHEVROLET G.M.M KODIAK SERIE 3GCM7H1J0WM501415 MODELO 1998 PLACAS SY22798	ADMINISTRACION DEL PARQUE VEHICULAR	CONTROL DEL PARQUE VEHICULAR	Preservacion y Cuidado del Patrimonio Público	COORDINACIÓN DE LA POLÍTICA DE GOBIERNO	GOBIERNO	Preservacion y Cuidado del Patrimonio Público	MUNICIPIO DE AMEALCO DE BONFIL, QRO.	-	192,000.00	25,710.01	20,912.01
095	RETROXESCAVADORA MODELO 0 PLACAS 416C	ADMINISTRACION DEL PARQUE VEHICULAR	CONTROL DEL PARQUE VEHICULAR	Preservacion y Cuidado del Patrimonio Público	COORDINACIÓN DE LA POLÍTICA DE GOBIERNO	GOBIERNO	Preservacion y Cuidado del Patrimonio Público	MUNICIPIO DE AMEALCO DE BONFIL, QRO.	-	215,000.00	1,450.00	1,450.00
096	TRACTO CAMION MODELO 1997 PLACAS S/P	ADMINISTRACION DEL PARQUE VEHICULAR	CONTROL DEL PARQUE VEHICULAR	Preservacion y Cuidado del Patrimonio Público	COORDINACIÓN DE LA POLÍTICA DE GOBIERNO	GOBIERNO	Preservacion y Cuidado del Patrimonio Público	MUNICIPIO DE AMEALCO DE BONFIL, QRO.	-	175,000.00	41,033.44	15,434.94
097	APOYOS (COMBUSTIBLE)	ADMINISTRACION DEL PARQUE VEHICULAR	CONTROL DEL PARQUE VEHICULAR	Preservacion y Cuidado del Patrimonio Público	COORDINACIÓN DE LA POLÍTICA DE GOBIERNO	GOBIERNO	Preservacion y Cuidado del Patrimonio Público	MUNICIPIO DE AMEALCO DE BONFIL, QRO.	-	1,027,417.89	557,564.08	524,232.94
098	AUTOMOVIL AVEO MODELO 2019 PLACAS UPU652A	ADMINISTRACION DEL PARQUE VEHICULAR	CONTROL DEL PARQUE VEHICULAR	Preservacion y Cuidado del Patrimonio Público	COORDINACIÓN DE LA POLÍTICA DE GOBIERNO	GOBIERNO	Preservacion y Cuidado del Patrimonio Público	MUNICIPIO DE AMEALCO DE BONFIL, QRO.	-	110,300.00	32,994.12	31,032.41
099	CAMIONETA FORD EXPLORER MODELO 2003 PLACAS ST00332	ADMINISTRACION DEL PARQUE VEHICULAR	CONTROL DEL PARQUE VEHICULAR	Preservacion y Cuidado del Patrimonio Público	COORDINACIÓN DE LA POLÍTICA DE GOBIERNO	GOBIERNO	Preservacion y Cuidado del Patrimonio Público	MUNICIPIO DE AMEALCO DE BONFIL, QRO.	-	137,353.25	48,150.88	46,950.88
100	CAMIONETA NISSAN DOBLE CABINA MODELO 1999 PLACAS SS35293	ADMINISTRACION DEL PARQUE VEHICULAR	CONTROL DEL PARQUE VEHICULAR	Preservacion y Cuidado del Patrimonio Público	COORDINACIÓN DE LA POLÍTICA DE GOBIERNO	GOBIERNO	Preservacion y Cuidado del Patrimonio Público	MUNICIPIO DE AMEALCO DE BONFIL, QRO.	-	190,000.00	17,104.99	17,104.99
101	CAMIONETA TORNADO MODELO 2011 PLACAS SS56343	ADMINISTRACION DEL PARQUE VEHICULAR	CONTROL DEL PARQUE VEHICULAR	Preservacion y Cuidado del Patrimonio Público	COORDINACIÓN DE LA POLÍTICA DE GOBIERNO	GOBIERNO	Preservacion y Cuidado del Patrimonio Público	MUNICIPIO DE AMEALCO DE BONFIL, QRO.	-	69,000.00	21,026.74	20,848.74
102	CAMIONETA TORNADO MODELO 2019 PLACAS SU0400A	ADMINISTRACION DEL PARQUE VEHICULAR	CONTROL DEL PARQUE VEHICULAR	Preservacion y Cuidado del Patrimonio Público	COORDINACIÓN DE LA POLÍTICA DE GOBIERNO	GOBIERNO	Preservacion y Cuidado del Patrimonio Público	MUNICIPIO DE AMEALCO DE BONFIL, QRO.	-	180,000.00	76,652.28	61,190.18
103	CAMIONETA TORNADO MODELO 2019 PLACAS SU5701A	ADMINISTRACION DEL PARQUE VEHICULAR	CONTROL DEL PARQUE VEHICULAR	Preservacion y Cuidado del Patrimonio Público	COORDINACIÓN DE LA POLÍTICA DE GOBIERNO	GOBIERNO	Preservacion y Cuidado del Patrimonio Público	MUNICIPIO DE AMEALCO DE BONFIL, QRO.	-	136,815.93	27,058.20	26,040.82
104	CAMIONETA TOYOTA COMBI SERIE JTFPX22P6J0078565 MODELO 2018 PLACAS ST9055A	ADMINISTRACION DEL PARQUE VEHICULAR	CONTROL DEL PARQUE VEHICULAR	Preservacion y Cuidado del Patrimonio Público	COORDINACIÓN DE LA POLÍTICA DE GOBIERNO	GOBIERNO	Preservacion y Cuidado del Patrimonio Público	MUNICIPIO DE AMEALCO DE BONFIL, QRO.	-	144,000.00	8,483.23	8,483.23
105	AUTOMOVIL VOLKSWAGEN/JETTA/GL MODELO 2004 AUTOMATICO PLACAS UKP668B	ADMINISTRACION DEL PARQUE VEHICULAR	CONTROL DEL PARQUE VEHICULAR	Preservacion y Cuidado del Patrimonio Público	COORDINACIÓN DE LA POLÍTICA DE GOBIERNO	GOBIERNO	Preservacion y Cuidado del Patrimonio Público	MUNICIPIO DE AMEALCO DE BONFIL, QRO.	-	77,289.00	34,335.11	33,349.51
106	CAMIONETA CHEVROLET EXPRESS MODELO 2008 PLACAS UKG969B	ADMINISTRACION DEL PARQUE VEHICULAR	CONTROL DEL PARQUE VEHICULAR	Preservacion y Cuidado del Patrimonio Público	COORDINACIÓN DE LA POLÍTICA DE GOBIERNO	GOBIERNO	Preservacion y Cuidado del Patrimonio Público	MUNICIPIO DE AMEALCO DE BONFIL, QRO.	-	101,000.00	12,113.35	12,113.35
107	CAMIONETA FORD MODELO 2005 PLACAS SY84261	ADMINISTRACION DEL PARQUE VEHICULAR	CONTROL DEL PARQUE VEHICULAR	Preservacion y Cuidado del Patrimonio Público	COORDINACIÓN DE LA POLÍTICA DE GOBIERNO	GOBIERNO	Preservacion y Cuidado del Patrimonio Público	MUNICIPIO DE AMEALCO DE BONFIL, QRO.	-	158,102.00	40,343.25	37,252.07
108	CAMIONETA NISSAN DOBLE CABINA MODELO 2007 PLACAS SS67934	ADMINISTRACION DEL PARQUE VEHICULAR	CONTROL DEL PARQUE VEHICULAR	Preservacion y Cuidado del Patrimonio Público	COORDINACIÓN DE LA POLÍTICA DE GOBIERNO	GOBIERNO	Preservacion y Cuidado del Patrimonio Público	MUNICIPIO DE AMEALCO DE BONFIL, QRO.	-	103,000.00	36,317.70	29,839.46

MUNICIPIO DE AMEALCO DE BONFIL, QRO.
IMFORME DE AVANCE DE GESTION FINANCIERA JUNIO 2022
AVANCE DE PROGRAMAS Y PROYECTOS AL 30 DE JUNIO 2022

Clave	Proyecto / Proceso	SubProgramaGobierno	ProgramaGobierno	SubFuncion	Funcion	Finalidad	Función Especifica	Clasificación Geográfica	Aprobado	Modificado	Devengado	Pagado
109	CAMIONETA RAM 700 MODELO 2016 PLACAS SS9556D	ADMINISTRACION DEL PARQUE VEHICULAR	CONTROL DEL PARQUE VEHICULAR	Preservacion y Cuidado del Patrimonio Público	COORDINACIÓN DE LA POLÍTICA DE GOBIERNO	GOBIERNO	Preservacion y Cuidado del Patrimonio Público	MUNICIPIO DE AMEALCO DE BONFIL, QRO.	-	93,000.00	18,246.61	16,765.95
110	CAMIONETA RAM 700 MODELO 2016 PLACAS SS9558D	ADMINISTRACION DEL PARQUE VEHICULAR	CONTROL DEL PARQUE VEHICULAR	Preservacion y Cuidado del Patrimonio Público	COORDINACIÓN DE LA POLÍTICA DE GOBIERNO	GOBIERNO	Preservacion y Cuidado del Patrimonio Público	MUNICIPIO DE AMEALCO DE BONFIL, QRO.	-	-	-	-
111	CAMIONETA NISSAN DOBLE CABINA MODELO 2001 PLACAS SY84124	ADMINISTRACION DEL PARQUE VEHICULAR	CONTROL DEL PARQUE VEHICULAR	Preservacion y Cuidado del Patrimonio Público	COORDINACIÓN DE LA POLÍTICA DE GOBIERNO	GOBIERNO	Preservacion y Cuidado del Patrimonio Público	MUNICIPIO DE AMEALCO DE BONFIL, QRO.	-	156,200.00	49,238.05	46,638.43
112	CAMIONETA RAM 700 MODELO 2016 PLACAS SS4118B	ADMINISTRACION DEL PARQUE VEHICULAR	CONTROL DEL PARQUE VEHICULAR	Preservacion y Cuidado del Patrimonio Público	COORDINACIÓN DE LA POLÍTICA DE GOBIERNO	GOBIERNO	Preservacion y Cuidado del Patrimonio Público	MUNICIPIO DE AMEALCO DE BONFIL, QRO.	-	121,200.00	23,621.48	21,999.48
113	CAMIONETA RAM 700 MODELO 2016 PLACAS SV3630A	ADMINISTRACION DEL PARQUE VEHICULAR	CONTROL DEL PARQUE VEHICULAR	Preservacion y Cuidado del Patrimonio Público	COORDINACIÓN DE LA POLÍTICA DE GOBIERNO	GOBIERNO	Preservacion y Cuidado del Patrimonio Público	MUNICIPIO DE AMEALCO DE BONFIL, QRO.	-	70,200.00	26,969.12	23,110.54
114	CAMIONETA RAM 700 MODELO 2019 PLACAS SV7660A	ADMINISTRACION DEL PARQUE VEHICULAR	CONTROL DEL PARQUE VEHICULAR	Preservacion y Cuidado del Patrimonio Público	COORDINACIÓN DE LA POLÍTICA DE GOBIERNO	GOBIERNO	Preservacion y Cuidado del Patrimonio Público	MUNICIPIO DE AMEALCO DE BONFIL, QRO.	-	-	-	-
115	CAMIONETA TORNADO MODELO 2011 PLACAS SS50626	ADMINISTRACION DEL PARQUE VEHICULAR	CONTROL DEL PARQUE VEHICULAR	Preservacion y Cuidado del Patrimonio Público	COORDINACIÓN DE LA POLÍTICA DE GOBIERNO	GOBIERNO	Preservacion y Cuidado del Patrimonio Público	MUNICIPIO DE AMEALCO DE BONFIL, QRO.	-	77,200.00	67,844.88	63,004.00
116	CAMIONETA TORNADO MODELO 2019 PLACAS SU5701A	ADMINISTRACION DEL PARQUE VEHICULAR	CONTROL DEL PARQUE VEHICULAR	Preservacion y Cuidado del Patrimonio Público	COORDINACIÓN DE LA POLÍTICA DE GOBIERNO	GOBIERNO	Preservacion y Cuidado del Patrimonio Público	MUNICIPIO DE AMEALCO DE BONFIL, QRO.	-	-	-	-
117	AUTOMOVIL TSURU MODELO 2017 PLACAS UKF641C	ADMINISTRACION DEL PARQUE VEHICULAR	CONTROL DEL PARQUE VEHICULAR	Preservacion y Cuidado del Patrimonio Público	COORDINACIÓN DE LA POLÍTICA DE GOBIERNO	GOBIERNO	Preservacion y Cuidado del Patrimonio Público	MUNICIPIO DE AMEALCO DE BONFIL, QRO.	-	67,500.00	30,562.95	28,764.45
118	AUTOMOVIL VOLKSWAVEN/JETTA/GL MODELO 2002 ESTANDAR PLACAS UKP669B	ADMINISTRACION DEL PARQUE VEHICULAR	CONTROL DEL PARQUE VEHICULAR	Preservacion y Cuidado del Patrimonio Público	COORDINACIÓN DE LA POLÍTICA DE GOBIERNO	GOBIERNO	Preservacion y Cuidado del Patrimonio Público	MUNICIPIO DE AMEALCO DE BONFIL, QRO.	-	137,789.00	28,148.08	27,998.08
119	AUTOMOVIL TSURU MODELO 2013 PLACAS UMD3623	ADMINISTRACION DEL PARQUE VEHICULAR	CONTROL DEL PARQUE VEHICULAR	Preservacion y Cuidado del Patrimonio Público	COORDINACIÓN DE LA POLÍTICA DE GOBIERNO	GOBIERNO	Preservacion y Cuidado del Patrimonio Público	MUNICIPIO DE AMEALCO DE BONFIL, QRO.	-	141,300.00	31,829.70	29,755.43
120	CAMIONETA RAM 700 MODELO 2016 PLACAS SS9557D	ADMINISTRACION DEL PARQUE VEHICULAR	CONTROL DEL PARQUE VEHICULAR	Preservacion y Cuidado del Patrimonio Público	COORDINACIÓN DE LA POLÍTICA DE GOBIERNO	GOBIERNO	Preservacion y Cuidado del Patrimonio Público	MUNICIPIO DE AMEALCO DE BONFIL, QRO.	-	101,000.00	38,176.67	33,225.11
121	CAMIONETA RAM 700 MODELO 2016 PLACAS SS9562D	ADMINISTRACION DEL PARQUE VEHICULAR	CONTROL DEL PARQUE VEHICULAR	Preservacion y Cuidado del Patrimonio Público	COORDINACIÓN DE LA POLÍTICA DE GOBIERNO	GOBIERNO	Preservacion y Cuidado del Patrimonio Público	MUNICIPIO DE AMEALCO DE BONFIL, QRO.	-	137,500.00	50,143.15	46,174.13
122	CAMIONETA NISSAN XTERRA MODELO 2005 PLACAS UMF9500	ADMINISTRACION DEL PARQUE VEHICULAR	CONTROL DEL PARQUE VEHICULAR	Preservacion y Cuidado del Patrimonio Público	COORDINACIÓN DE LA POLÍTICA DE GOBIERNO	GOBIERNO	Preservacion y Cuidado del Patrimonio Público	MUNICIPIO DE AMEALCO DE BONFIL, QRO.	-	105,000.00	28,780.01	28,780.01
123	CAMIONETA RAM 700 MODELO 2016 PLACAS SS9557D	ADMINISTRACION DEL PARQUE VEHICULAR	CONTROL DEL PARQUE VEHICULAR	Preservacion y Cuidado del Patrimonio Público	COORDINACIÓN DE LA POLÍTICA DE GOBIERNO	GOBIERNO	Preservacion y Cuidado del Patrimonio Público	MUNICIPIO DE AMEALCO DE BONFIL, QRO.	-	-	-	-
124	CAMIONETA RAM 700 MODELO 2016 PLACAS SS9558D	ADMINISTRACION DEL PARQUE VEHICULAR	CONTROL DEL PARQUE VEHICULAR	Preservacion y Cuidado del Patrimonio Público	COORDINACIÓN DE LA POLÍTICA DE GOBIERNO	GOBIERNO	Preservacion y Cuidado del Patrimonio Público	MUNICIPIO DE AMEALCO DE BONFIL, QRO.	-	115,000.00	23,775.22	22,984.57
125	CAMIONETA RAM 700 MODELO 2019 PLACAS SV6974A	ADMINISTRACION DEL PARQUE VEHICULAR	CONTROL DEL PARQUE VEHICULAR	Preservacion y Cuidado del Patrimonio Público	COORDINACIÓN DE LA POLÍTICA DE GOBIERNO	GOBIERNO	Preservacion y Cuidado del Patrimonio Público	MUNICIPIO DE AMEALCO DE BONFIL, QRO.	-	-	-	-
126	CAMIONETA RAM 700 MODELO 2019 PLACAS SV6979A	ADMINISTRACION DEL PARQUE VEHICULAR	CONTROL DEL PARQUE VEHICULAR	Preservacion y Cuidado del Patrimonio Público	COORDINACIÓN DE LA POLÍTICA DE GOBIERNO	GOBIERNO	Preservacion y Cuidado del Patrimonio Público	MUNICIPIO DE AMEALCO DE BONFIL, QRO.	-	-	-	-

MUNICIPIO DE AMEALCO DE BONFIL, QRO.
IMFORME DE AVANCE DE GESTION FINANCIERA JUNIO 2022
AVANCE DE PROGRAMAS Y PROYECTOS AL 30 DE JUNIO 2022

Clave	Proyecto / Proceso	SubProgramaGobierno	ProgramaGobierno	SubFuncion	Funcion	Finalidad	Función Especifica	Clasificación Geográfica	Aprobado	Modificado	Devengado	Pagado
127	CAMIONETA RAM 700 MODELO 2019 PLACAS SV7651A	ADMINISTRACION DEL PARQUE VEHICULAR	CONTROL DEL PARQUE VEHICULAR	Preservacion y Cuidado del Patrimonio Público	COORDINACIÓN DE LA POLÍTICA DE GOBIERNO	GOBIERNO	Preservacion y Cuidado del Patrimonio Público	MUNICIPIO DE AMEALCO DE BONFIL, QRO.	-	-	-	-
128	CAMIONETA RAM 700 MODELO 2019 PLACAS SV7652A	ADMINISTRACION DEL PARQUE VEHICULAR	CONTROL DEL PARQUE VEHICULAR	Preservacion y Cuidado del Patrimonio Público	COORDINACIÓN DE LA POLÍTICA DE GOBIERNO	GOBIERNO	Preservacion y Cuidado del Patrimonio Público	MUNICIPIO DE AMEALCO DE BONFIL, QRO.	-	-	-	-
129	CAMIONETA RAM 700 MODELO 2019 PLACAS SV7656A	ADMINISTRACION DEL PARQUE VEHICULAR	CONTROL DEL PARQUE VEHICULAR	Preservacion y Cuidado del Patrimonio Público	COORDINACIÓN DE LA POLÍTICA DE GOBIERNO	GOBIERNO	Preservacion y Cuidado del Patrimonio Público	MUNICIPIO DE AMEALCO DE BONFIL, QRO.	-	-	-	-
130	CAMIONETA RAM 700 MODELO 2019 PLACAS SV7657A	ADMINISTRACION DEL PARQUE VEHICULAR	CONTROL DEL PARQUE VEHICULAR	Preservacion y Cuidado del Patrimonio Público	COORDINACIÓN DE LA POLÍTICA DE GOBIERNO	GOBIERNO	Preservacion y Cuidado del Patrimonio Público	MUNICIPIO DE AMEALCO DE BONFIL, QRO.	-	-	-	-
131	MAQUINARIA DE COMODATO OBRAS PUBLICAS	LEGALIDAD Y ESTADO DE DERECHO EN BENEFICIO DE LA CIUDADANIA	DESARROLLO PARA TODOS	Preservacion y Cuidado del Patrimonio Público	COORDINACIÓN DE LA POLÍTICA DE GOBIERNO	GOBIERNO	Preservacion y Cuidado del Patrimonio Público		-	21,869.46	21,421.46	21,421.46
132	CAMION FREIGHTLINER MODELO 2007, SERIE 1FUBASCK67LZ43172	ADMINISTRACION DEL PARQUE VEHICULAR	CONTROL DEL PARQUE VEHICULAR	Preservacion y Cuidado del Patrimonio Público	COORDINACIÓN DE LA POLÍTICA DE GOBIERNO	GOBIERNO	Preservacion y Cuidado del Patrimonio Público	MUNICIPIO DE AMEALCO DE BONFIL, QRO.	-	215,316.31	154,547.43	129,751.94
133	CAMIONETA 3 TON CHEVROLET MODELO 2004 PLACAS SS16846	ADMINISTRACION DEL PARQUE VEHICULAR	CONTROL DEL PARQUE VEHICULAR	Preservacion y Cuidado del Patrimonio Público	COORDINACIÓN DE LA POLÍTICA DE GOBIERNO	GOBIERNO	Preservacion y Cuidado del Patrimonio Público	MUNICIPIO DE AMEALCO DE BONFIL, QRO.	-	163,823.29	67,737.93	63,689.73
134	CAMIONETA ADAPTACIÓN PLUMA MODELO 2020 PLACAS	ADMINISTRACION DEL PARQUE VEHICULAR	CONTROL DEL PARQUE VEHICULAR	Preservacion y Cuidado del Patrimonio Público	COORDINACIÓN DE LA POLÍTICA DE GOBIERNO	GOBIERNO	Preservacion y Cuidado del Patrimonio Público	MUNICIPIO DE AMEALCO DE BONFIL, QRO.	-	101,000.00	3,975.46	3,975.46
135	CAMIONETA CHEVROLET MODELO 2004 PLACAS SS16822	ADMINISTRACION DEL PARQUE VEHICULAR	CONTROL DEL PARQUE VEHICULAR	Preservacion y Cuidado del Patrimonio Público	COORDINACIÓN DE LA POLÍTICA DE GOBIERNO	GOBIERNO	Preservacion y Cuidado del Patrimonio Público	MUNICIPIO DE AMEALCO DE BONFIL, QRO.	-	113,000.00	43,644.61	37,664.60
136	CAMIONETA CHEVROLET MODELO 2005 PLACAS SY84121	ADMINISTRACION DEL PARQUE VEHICULAR	CONTROL DEL PARQUE VEHICULAR	Preservacion y Cuidado del Patrimonio Público	COORDINACIÓN DE LA POLÍTICA DE GOBIERNO	GOBIERNO	Preservacion y Cuidado del Patrimonio Público	MUNICIPIO DE AMEALCO DE BONFIL, QRO.	-	71,000.00	8,575.82	8,575.82
137	CAMIONETA CHEVROLET PLUMA MODELO 2001 PLACAS SY84125	ADMINISTRACION DEL PARQUE VEHICULAR	CONTROL DEL PARQUE VEHICULAR	Preservacion y Cuidado del Patrimonio Público	COORDINACIÓN DE LA POLÍTICA DE GOBIERNO	GOBIERNO	Preservacion y Cuidado del Patrimonio Público	MUNICIPIO DE AMEALCO DE BONFIL, QRO.	-	222,628.77	5,586.30	5,586.30
138	CAMIONETA CHRYSLER MODELO 2008 PLACAS SY84251	ADMINISTRACION DEL PARQUE VEHICULAR	CONTROL DEL PARQUE VEHICULAR	Preservacion y Cuidado del Patrimonio Público	COORDINACIÓN DE LA POLÍTICA DE GOBIERNO	GOBIERNO	Preservacion y Cuidado del Patrimonio Público	MUNICIPIO DE AMEALCO DE BONFIL, QRO.	-	41,000.00	1,130.00	1,130.00
139	CAMIONETA FORD MODELO 2001 PLACAS SS10515	ADMINISTRACION DEL PARQUE VEHICULAR	CONTROL DEL PARQUE VEHICULAR	Preservacion y Cuidado del Patrimonio Público	COORDINACIÓN DE LA POLÍTICA DE GOBIERNO	GOBIERNO	Preservacion y Cuidado del Patrimonio Público	MUNICIPIO DE AMEALCO DE BONFIL, QRO.	-	104,000.00	31,055.90	30,152.30
140	CAMIONETA FORD MODELO 2004 PLACAS SY84192	ADMINISTRACION DEL PARQUE VEHICULAR	CONTROL DEL PARQUE VEHICULAR	Preservacion y Cuidado del Patrimonio Público	COORDINACIÓN DE LA POLÍTICA DE GOBIERNO	GOBIERNO	Preservacion y Cuidado del Patrimonio Público	MUNICIPIO DE AMEALCO DE BONFIL, QRO.	-	112,000.00	26,681.98	23,337.54
141	CAMIONETA NISSAN DOBLE CABINA MODELO 2002 PLACAS SY84255	ADMINISTRACION DEL PARQUE VEHICULAR	CONTROL DEL PARQUE VEHICULAR	Preservacion y Cuidado del Patrimonio Público	COORDINACIÓN DE LA POLÍTICA DE GOBIERNO	GOBIERNO	Preservacion y Cuidado del Patrimonio Público	MUNICIPIO DE AMEALCO DE BONFIL, QRO.	-	102,000.00	27,696.37	27,406.37
142	CAMIONETA PICK-UP NISSAN MODELO 2013 PLACAS SS83255	ADMINISTRACION DEL PARQUE VEHICULAR	CONTROL DEL PARQUE VEHICULAR	Preservacion y Cuidado del Patrimonio Público	COORDINACIÓN DE LA POLÍTICA DE GOBIERNO	GOBIERNO	Preservacion y Cuidado del Patrimonio Público	MUNICIPIO DE AMEALCO DE BONFIL, QRO.	-	204,000.00	74,165.22	70,794.72
143	CAMIONETA RAM 700 MODELO 2016 PLACAS SS9554D	ADMINISTRACION DEL PARQUE VEHICULAR	CONTROL DEL PARQUE VEHICULAR	Preservacion y Cuidado del Patrimonio Público	COORDINACIÓN DE LA POLÍTICA DE GOBIERNO	GOBIERNO	Preservacion y Cuidado del Patrimonio Público	MUNICIPIO DE AMEALCO DE BONFIL, QRO.	-	102,000.00	24,466.75	22,255.33
144	CAMIONETA RANGER MODELO 2004 PLACAS SS56408	ADMINISTRACION DEL PARQUE VEHICULAR	CONTROL DEL PARQUE VEHICULAR	Preservacion y Cuidado del Patrimonio Público	COORDINACIÓN DE LA POLÍTICA DE GOBIERNO	GOBIERNO	Preservacion y Cuidado del Patrimonio Público	MUNICIPIO DE AMEALCO DE BONFIL, QRO.	-	102,000.00	18,745.44	18,745.44

MUNICIPIO DE AMEALCO DE BONFIL, QRO.
IMFORME DE AVANCE DE GESTION FINANCIERA JUNIO 2022
AVANCE DE PROGRAMAS Y PROYECTOS AL 30 DE JUNIO 2022

Clave	Proyecto / Proceso	SubProgramaGobierno	ProgramaGobierno	SubFuncion	Funcion	Finalidad	Función Especifica	Clasificación Geográfica	Aprobado	Modificado	Devengado	Pagado
145	CAMIONETA TORNADO MODELO 2011 PLACAS SS50659	ADMINISTRACION DEL PARQUE VEHICULAR	CONTROL DEL PARQUE VEHICULAR	Preservacion y Cuidado del Patrimonio Público	COORDINACIÓN DE LA POLÍTICA DE GOBIERNO	GOBIERNO	Preservacion y Cuidado del Patrimonio Público	MUNICIPIO DE AMEALCO DE BONFIL, QRO.	-	102,000.00	26,241.26	24,741.86
146	COMBUSTIBLE PARA MAQUINAS - HERRAMIENTAS (DIFER)	ADMINISTRACION DEL PARQUE VEHICULAR	CONTROL DEL PARQUE VEHICULAR	Preservacion y Cuidado del Patrimonio Público	COORDINACIÓN DE LA POLÍTICA DE GOBIERNO	GOBIERNO	Preservacion y Cuidado del Patrimonio Público	MUNICIPIO DE AMEALCO DE BONFIL, QRO.	-	159,000.00	47,557.90	47,557.90
147	CAMIONETA CHEVROLET EQUINOX MODELO 2006 PLACAS UMF9556	ADMINISTRACION DEL PARQUE VEHICULAR	CONTROL DEL PARQUE VEHICULAR	Preservacion y Cuidado del Patrimonio Público	COORDINACIÓN DE LA POLÍTICA DE GOBIERNO	GOBIERNO	Preservacion y Cuidado del Patrimonio Público	MUNICIPIO DE AMEALCO DE BONFIL, QRO.	-	163,000.00	18,332.63	18,332.63
148	AUTOMOVIL AVEO MODELO 2019 PLACAS UPU653A	ADMINISTRACION DEL PARQUE VEHICULAR	CONTROL DEL PARQUE VEHICULAR	Preservacion y Cuidado del Patrimonio Público	COORDINACIÓN DE LA POLÍTICA DE GOBIERNO	GOBIERNO	Preservacion y Cuidado del Patrimonio Público	MUNICIPIO DE AMEALCO DE BONFIL, QRO.	-	34,100.00	27,078.51	17,362.66
149	AUTOMOVIL AVEO MODELO 2019 PLACAS UPU651A	ADMINISTRACION DEL PARQUE VEHICULAR	CONTROL DEL PARQUE VEHICULAR	Preservacion y Cuidado del Patrimonio Público	COORDINACIÓN DE LA POLÍTICA DE GOBIERNO	GOBIERNO	Preservacion y Cuidado del Patrimonio Público	MUNICIPIO DE AMEALCO DE BONFIL, QRO.	-	257,617.99	32,985.82	25,598.29
150	CAMIONETA RAM 700 MODELO 2016 PLACAS SS9556D	ADMINISTRACION DEL PARQUE VEHICULAR	CONTROL DEL PARQUE VEHICULAR	Preservacion y Cuidado del Patrimonio Público	COORDINACIÓN DE LA POLÍTICA DE GOBIERNO	GOBIERNO	Preservacion y Cuidado del Patrimonio Público	MUNICIPIO DE AMEALCO DE BONFIL, QRO.	-	-	-	-
151	ADMINISTRACIÓN DE SERVICIOS INTERNOS, RECURSOS HUMANOS, MATERIALES Y TECNICOS	ADMINISTRACION EFICIENTE	GESTION RESPONSABLE	Preservacion y Cuidado del Patrimonio Público	COORDINACIÓN DE LA POLÍTICA DE GOBIERNO	GOBIERNO	Preservacion y Cuidado del Patrimonio Público	MUNICIPIO DE AMEALCO DE BONFIL, QRO.	32,017,507.00	28,148,246.06	10,693,583.72	9,561,805.01
152	FM 2022 - MANTENIMIENTO DE ESCUELAS	MEJOR CALIDAD DE VIDA	DESARROLLO PARA TODOS	Otros Servicios Educativos y Actividades Inherentes	EDUCACIÓN	DESARROLLO SOCIAL	Otros Servicios Educativos y Actividades Inherentes	MUNICIPIO DE AMEALCO DE BONFIL, QRO.	100,000.00	100,000.00	77,505.07	50,038.29
153	FM 2022 - FIESTAS DECEMBRINAS	FOMENTAR LA RECREACION Y CULTURA	GESTION RESPONSABLE	Cultura	RECREACION, CULTURA Y OTRAS MANIFESTACIONES SOCIALES	DESARROLLO SOCIAL	Cultura	MUNICIPIO DE AMEALCO DE BONFIL, QRO.	200,000.00	200,000.00	-	-
154	FM 2022 - HEREDA TRANQUILIDAD	MEJOR CALIDAD DE VIDA	DESARROLLO PARA TODOS	Otros de Seguridad Social y Asistencia Social	PROTECCIÓN SOCIAL	DESARROLLO SOCIAL	Otros de Seguridad Social y Asistencia Social	MUNICIPIO DE AMEALCO DE BONFIL, QRO.	1,000,000.00	1,350,000.00	-	-
155	FM 2022 - REHABILITACION DE BODEGAS VARIAS LOCALIDADES	MEJOR CALIDAD DE VIDA	DESARROLLO PARA TODOS	Servicios Comunales	VIVIENDA Y SERVICIOS A LA COMUNIDAD	DESARROLLO SOCIAL	Servicios Comunales	MUNICIPIO DE AMEALCO DE BONFIL, QRO.	365,000.00	365,000.00	-	-
156	FM 2022 - REHABILITACIÓN DE PANTEONES VARIAS LOCALIDADES	MEJOR CALIDAD DE VIDA	DESARROLLO PARA TODOS	Servicios Comunales	VIVIENDA Y SERVICIOS A LA COMUNIDAD	DESARROLLO SOCIAL	Servicios Comunales	MUNICIPIO DE AMEALCO DE BONFIL, QRO.	150,000.00	150,000.00	-	-
157	AUTOMOVIL TSURU PLACAS UKZ9878 MODELO 2000	ADMINISTRACION DEL PARQUE VEHICULAR	CONTROL DEL PARQUE VEHICULAR	Preservacion y Cuidado del Patrimonio Público	COORDINACIÓN DE LA POLÍTICA DE GOBIERNO	GOBIERNO	Preservacion y Cuidado del Patrimonio Público	MUNICIPIO DE AMEALCO DE BONFIL, QRO.	-	203,118.78	8,321.67	8,321.67
158	CAMIONETA CHRYSLER JEEP MODELO 2015 PLACAS UKC450H	ADMINISTRACION DEL PARQUE VEHICULAR	CONTROL DEL PARQUE VEHICULAR	Preservacion y Cuidado del Patrimonio Público	COORDINACIÓN DE LA POLÍTICA DE GOBIERNO	GOBIERNO	Preservacion y Cuidado del Patrimonio Público	MUNICIPIO DE AMEALCO DE BONFIL, QRO.	-	583,289.00	175,060.90	121,053.87
159	CAMIONETA FORD 3 TON MODELO 1998 PLACAS SY13941	ADMINISTRACION DEL PARQUE VEHICULAR	CONTROL DEL PARQUE VEHICULAR	Preservacion y Cuidado del Patrimonio Público	COORDINACIÓN DE LA POLÍTICA DE GOBIERNO	GOBIERNO	Preservacion y Cuidado del Patrimonio Público	MUNICIPIO DE AMEALCO DE BONFIL, QRO.	-	105,000.00	806.00	806.00
160	CAMIONETA NISSAN MODELO 2001 PLACAS ST08012	ADMINISTRACION DEL PARQUE VEHICULAR	CONTROL DEL PARQUE VEHICULAR	Preservacion y Cuidado del Patrimonio Público	COORDINACIÓN DE LA POLÍTICA DE GOBIERNO	GOBIERNO	Preservacion y Cuidado del Patrimonio Público	MUNICIPIO DE AMEALCO DE BONFIL, QRO.	-	206,148.61	33,179.44	31,548.27
161	CAMIONETA PICK-UP NISSAN MODELO 2013 PLACAS SS83256	ADMINISTRACION DEL PARQUE VEHICULAR	CONTROL DEL PARQUE VEHICULAR	Preservacion y Cuidado del Patrimonio Público	COORDINACIÓN DE LA POLÍTICA DE GOBIERNO	GOBIERNO	Preservacion y Cuidado del Patrimonio Público	MUNICIPIO DE AMEALCO DE BONFIL, QRO.	-	207,062.18	48,442.69	41,969.53
162	COMBUSTIBLE PARA MAQUINAS - HERRAMIENTAS	ADMINISTRACION DEL PARQUE VEHICULAR	CONTROL DEL PARQUE VEHICULAR	Preservacion y Cuidado del Patrimonio Público	COORDINACIÓN DE LA POLÍTICA DE GOBIERNO	GOBIERNO	Preservacion y Cuidado del Patrimonio Público	MUNICIPIO DE AMEALCO DE BONFIL, QRO.	-	65,000.00	-	-
163	AUTOMOVIL TSURU MODELO 2017 PLACAS UKF640C	ADMINISTRACION DEL PARQUE VEHICULAR	CONTROL DEL PARQUE VEHICULAR	Preservacion y Cuidado del Patrimonio Público	COORDINACIÓN DE LA POLÍTICA DE GOBIERNO	GOBIERNO	Preservacion y Cuidado del Patrimonio Público	MUNICIPIO DE AMEALCO DE BONFIL, QRO.	-	39,001.00	10,496.82	10,496.82

MUNICIPIO DE AMEALCO DE BONFIL, QRO.
IMFORME DE AVANCE DE GESTION FINANCIERA JUNIO 2022
AVANCE DE PROGRAMAS Y PROYECTOS AL 30 DE JUNIO 2022

Clave	Proyecto / Proceso	SubProgramaGobierno	ProgramaGobierno	SubFuncion	Funcion	Finalidad	Función Especifica	Clasificación Geográfica	Aprobado	Modificado	Devengado	Pagado
164	CHRYSLER RAM 1500 MODELO 2020 PLACAS SX7907A	ADMINISTRACION DEL PARQUE VEHICULAR	CONTROL DEL PARQUE VEHICULAR	Preservacion y Cuidado del Patrimonio Público	COORDINACIÓN DE LA POLÍTICA DE GOBIERNO	GOBIERNO	Preservacion y Cuidado del Patrimonio Público	MUNICIPIO DE AMEALCO DE BONFIL, QRO.	-	295,800.00	93,221.42	83,780.91
165	FISM 2022 - AMPLIACIÓN DE RED DE DISTIBUCIÓN DE AGUA POTABLE EN LA LOCALIDAD DE LA ALAMEDA DEL RINCÓN,LA ALAMEDA DEL RINCÓN,AMEALCO DE BONFIL	AGUA POTABLE	FONDO DE INFRAESTRUCTURA SOCIAL MUNICIPAL	Abastecimiento de Agua	VIVIENDA Y SERVICIOS A LA COMUNIDAD	DESARROLLO SOCIAL	Abastecimiento de Agua		-	-	-	-
166	FISM 2022 - REHABILITACIÓN DE RED DE CONDUCCIÓN DE AGUA POTABLE EN LA LOCALIDAD DE LA MESA,LA MESA,AMEALCO DE BONFIL	AGUA POTABLE	FONDO DE INFRAESTRUCTURA SOCIAL MUNICIPAL	Vivienda	VIVIENDA Y SERVICIOS A LA COMUNIDAD	DESARROLLO SOCIAL	Vivienda	MUNICIPIO DE AMEALCO DE BONFIL, QRO.	-	-	-	-
167	FISM 2022 - EQUIPAMIENTO DE VIVIENDA (TINACOS), VARIAS LOCALIDADES,AMEALCO DE BONFIL	AGUA POTABLE	FONDO DE INFRAESTRUCTURA SOCIAL MUNICIPAL	Abastecimiento de Agua	VIVIENDA Y SERVICIOS A LA COMUNIDAD	DESARROLLO SOCIAL	Abastecimiento de Agua	MUNICIPIO DE AMEALCO DE BONFIL, QRO.	-	787,500.00	-	-
168	FISM 2022 - AMPLIACIÓN DE RED DE DISTRIBUCIÓN DE ENERGÍA ELÉCTRICA EN LA LOCALIDAD DE CHITEJÉ DE LA CRUZ,CHITEJÉ DE LA CRUZ,AMEALCO DE BONFIL	ELECTRIFICACION RURAL Y DE COLONIAS POBRES	FONDO DE INFRAESTRUCTURA SOCIAL MUNICIPAL	Alumbrado Público	VIVIENDA Y SERVICIOS A LA COMUNIDAD	DESARROLLO SOCIAL	Alumbrado Público	MUNICIPIO DE AMEALCO DE BONFIL, QRO.	-	69,200.00	-	-
169	FISM 2022 - AMPLIACIÓN DE RED DE ENERGÍA ELÉCTRICA LOMA DEL CORRAL EN LA LOCALIDAD DE MESILLAS,MESILLAS,AMEALCO DE BONFIL	ELECTRIFICACION RURAL Y DE COLONIAS POBRES	FONDO DE INFRAESTRUCTURA SOCIAL MUNICIPAL	Alumbrado Público	VIVIENDA Y SERVICIOS A LA COMUNIDAD	DESARROLLO SOCIAL	Alumbrado Público	MUNICIPIO DE AMEALCO DE BONFIL, QRO.	-	1,350,000.00	-	-
170	FISM 2022 - AMPLIACION DE RED DE DISTRIBUCIÓN DE ENERGÍA ELÉCTRICA EN LA LOCALIDAD DE DONICÁ,,DONICÁ,AMEALCO DE BONFIL	ELECTRIFICACION RURAL Y DE COLONIAS POBRES	FONDO DE INFRAESTRUCTURA SOCIAL MUNICIPAL	Alumbrado Público	VIVIENDA Y SERVICIOS A LA COMUNIDAD	DESARROLLO SOCIAL	Alumbrado Público	MUNICIPIO DE AMEALCO DE BONFIL, QRO.	-	465,000.00	-	-
171	FISM 2022 - AMPLIACION DE RED DE DISTRIBUCIÓN DE ENERGÍA ELÉCTRICA EL RINCONCITO EN LA LOCALIDAD DE TENASDÁ,TENASDÁ (BARRIO DE SAN ILDEFONSO),AMEALCO DE BONFIL	ELECTRIFICACION RURAL Y DE COLONIAS POBRES	FONDO DE INFRAESTRUCTURA SOCIAL MUNICIPAL	Alumbrado Público	VIVIENDA Y SERVICIOS A LA COMUNIDAD	DESARROLLO SOCIAL	Alumbrado Público	MUNICIPIO DE AMEALCO DE BONFIL, QRO.	-	470,000.00	-	-
172	FISM 2022 - AMPLIACION DE RED DE DISTRIBUCIÓN DE ENERGÍA ELÉCTRICA EL BORDO EN LA LOCALIDAD DE BARRIO SAN ANTONIO,BARRIO SAN ANTONIO (SAN BARTOLO),AMEALCO DE BONFIL	ELECTRIFICACION RURAL Y DE COLONIAS POBRES	FONDO DE INFRAESTRUCTURA SOCIAL MUNICIPAL	Alumbrado Público	VIVIENDA Y SERVICIOS A LA COMUNIDAD	DESARROLLO SOCIAL	Alumbrado Público	MUNICIPIO DE AMEALCO DE BONFIL, QRO.	-	280,000.00	-	-
173	FISM 2022 - CONSTRUCCIÓN DE TECHUMBRE DE PREESCOLAR DE LA LOCALIDAD DE LA MESA SAN MARTÍN,MESA DE SAN MARTÍN,AMEALCO DE BONFIL	INFRAESTRUCTURA BASICA DEL SECTOR EDUCATIVO	FONDO DE INFRAESTRUCTURA SOCIAL MUNICIPAL	Educación Básica	EDUCACIÓN	DESARROLLO SOCIAL	Educación Básica	MUNICIPIO DE AMEALCO DE BONFIL, QRO.	-	-	-	-
174	FISM 2022 - AMPLIACION DE CASA DE SALUD DE LA LOCALIDAD DE GALINDILLO,GALINDILLO,AMEALCO DE BONFIL	INFRAESTRUCTURA BASICA DEL SECTOR SALUD	FONDO DE INFRAESTRUCTURA SOCIAL MUNICIPAL	Prestación de Servicios de Salud a la Comunidad	SALUD	DESARROLLO SOCIAL	Prestación de Servicios de Salud a la Comunidad	MUNICIPIO DE AMEALCO DE BONFIL, QRO.	-	600,000.00	-	-

Amealco
PROGRESO Y FELICIDAD
2021-2024

MUNICIPIO DE AMEALCO DE BONFIL, QRO.
IMFORME DE AVANCE DE GESTION FINANCIERA JUNIO 2022
AVANCE DE PROGRAMAS Y PROYECTOS AL 30 DE JUNIO 2022

Clave	Proyecto / Proceso	SubProgramaGobierno	ProgramaGobierno	SubFuncion	Funcion	Finalidad	Función Especifica	Clasificación Geográfica	Aprobado	Modificado	Devengado	Pagado
175	FISM 2022 - CONSTRUCCIÓN DE CIRCULADO PERIMETRAL DE LA CASA DE SALUD DE LA LOCALIDAD DE LA BEATA,LA BEATA,AMEALCO DE BONFIL	INFRAESTRUCTURA BASICA DEL SECTOR SALUD	FONDO DE INFRAESTRUCTURA SOCIAL MUNICIPAL	Prestación de Servicios de Salud a la Comunidad	SALUD	DESARROLLO SOCIAL	Prestación de Servicios de Salud a la Comunidad	MUNICIPIO DE AMEALCO DE BONFIL, QRO.	-	300,000.00	-	-
176	FISM 2022 - AMPLIACIÓN DE DRENAJE SANITARIO LAS AGUILAS ,AMEALCO DE BONFIL ,AMEALCO DE BONFIL	DRENAJE Y LETRINAS	FONDO DE INFRAESTRUCTURA SOCIAL MUNICIPAL	Servicios Comunales	VIVIENDA Y SERVICIOS A LA COMUNIDAD	DESARROLLO SOCIAL	Servicios Comunales	MUNICIPIO DE AMEALCO DE BONFIL, QRO.	-	750,000.00	-	-
177	FISM 2022 - CONSTRUCCIÓN DE VIVIENDAS, VARIAS LOCALIDADES, AMEALCO DE BONFIL	MEJORAMIENTO DE VIVIENDA	FONDO DE INFRAESTRUCTURA SOCIAL MUNICIPAL	Vivienda	VIVIENDA Y SERVICIOS A LA COMUNIDAD	DESARROLLO SOCIAL	Vivienda	MUNICIPIO DE AMEALCO DE BONFIL, QRO.	-	13,000,000.00	-	-
178	FISM 2022 - PROGRAMA DE VIVIENDA,VARIAS LOCALIDADES,AMEALCO DE BONFIL	MEJORAMIENTO DE VIVIENDA	FONDO DE INFRAESTRUCTURA SOCIAL MUNICIPAL	Vivienda	VIVIENDA Y SERVICIOS A LA COMUNIDAD	DESARROLLO SOCIAL	Vivienda	MUNICIPIO DE AMEALCO DE BONFIL, QRO.	-	3,000,000.00	-	-
179	FISM 2022 - MEJORAMIENTO DE VIVIENDA (PISO FIRMES),VARIAS LOCALIDADES,AMEALCO DE BONFIL	MEJORAMIENTO DE VIVIENDA	FONDO DE INFRAESTRUCTURA SOCIAL MUNICIPAL	Vivienda	VIVIENDA Y SERVICIOS A LA COMUNIDAD	DESARROLLO SOCIAL	Vivienda	MUNICIPIO DE AMEALCO DE BONFIL, QRO.	-	1,000,000.00	-	-
180	FISM 2022 - EQUIPAMIENTO DE VIVIENDA (CALENTADORES SOLARES), VARIAS LOCALIDADES, AMEALCO DE BONFIL	MEJORAMIENTO DE VIVIENDA	FONDO DE INFRAESTRUCTURA SOCIAL MUNICIPAL	Vivienda	VIVIENDA Y SERVICIOS A LA COMUNIDAD	DESARROLLO SOCIAL	Vivienda	MUNICIPIO DE AMEALCO DE BONFIL, QRO.	-	2,310,000.00	-	-
181	FISM 2022 - EQUIPAMIENTO DE VIVIENDA (ESTUFAS ECOLÓGICAS),VARIAS LOCALIDADES,AMEALCO DE BONFIL	MEJORAMIENTO DE VIVIENDA	FONDO DE INFRAESTRUCTURA SOCIAL MUNICIPAL	Vivienda	VIVIENDA Y SERVICIOS A LA COMUNIDAD	DESARROLLO SOCIAL	Vivienda	MUNICIPIO DE AMEALCO DE BONFIL, QRO.	-	900,000.00	-	-
182	FISM 2022 - URBANIZACIÓN DE CALLE AGUADORES,AMEALCO DE BONFIL,AMEALCO DE BONFIL	URBANIZACIÓN	FONDO DE INFRAESTRUCTURA SOCIAL MUNICIPAL	Urbanización	VIVIENDA Y SERVICIOS A LA COMUNIDAD	DESARROLLO SOCIAL	Urbanización	MUNICIPIO DE AMEALCO DE BONFIL, QRO.	-	1,700,000.00	-	-
183	FISM 2022 - URBANIZACIÓN DE CALLEJÓN DE BOSDHA,AMEALCO DE BONFIL,AMEALCO DE BONFIL	URBANIZACIÓN	FONDO DE INFRAESTRUCTURA SOCIAL MUNICIPAL	Urbanización	VIVIENDA Y SERVICIOS A LA COMUNIDAD	DESARROLLO SOCIAL	Urbanización	MUNICIPIO DE AMEALCO DE BONFIL, QRO.	-	850,000.00	-	-
184	FISM 2022 - URBANIZACIÓN DE CALLE PRIVADA PINO SUÁREZ,AMEALCO DE BONFIL,AMEALCO DE BONFIL	URBANIZACIÓN	FONDO DE INFRAESTRUCTURA SOCIAL MUNICIPAL	Urbanización	VIVIENDA Y SERVICIOS A LA COMUNIDAD	DESARROLLO SOCIAL	Urbanización	MUNICIPIO DE AMEALCO DE BONFIL, QRO.	-	600,000.00	-	-
185	FISM 2022 - URBANIZACIÓN DE CALLE EN ZONA ORIENTE ,BORDOS CUATES,AMEALCO DE BONFIL	URBANIZACIÓN	FONDO DE INFRAESTRUCTURA SOCIAL MUNICIPAL	Urbanización	VIVIENDA Y SERVICIOS A LA COMUNIDAD	DESARROLLO SOCIAL	Urbanización	MUNICIPIO DE AMEALCO DE BONFIL, QRO.	-	700,000.00	-	-
186	FISM 2022 - URBANIZACION DE CALLE EN LA COLONIA NUEVO AMANECER,NUEVO AMANECER,AMEALCO DE BONFIL	URBANIZACIÓN	FONDO DE INFRAESTRUCTURA SOCIAL MUNICIPAL	Urbanización	VIVIENDA Y SERVICIOS A LA COMUNIDAD	DESARROLLO SOCIAL	Urbanización	MUNICIPIO DE AMEALCO DE BONFIL, QRO.	-	700,000.00	-	-
187	FISM 2022 - URBANIZACION CALLE 5 DE FEBRERO,DONICÁ,AMEALCO DE BONFIL	URBANIZACIÓN	FONDO DE INFRAESTRUCTURA SOCIAL MUNICIPAL	Urbanización	VIVIENDA Y SERVICIOS A LA COMUNIDAD	DESARROLLO SOCIAL	Urbanización	MUNICIPIO DE AMEALCO DE BONFIL, QRO.	-	500,000.00	-	-
188	FISM 2022 - URBANIZACION DE CALLE CENTRO,EL APARTADERO,AMEALCO DE BONFIL	URBANIZACIÓN	FONDO DE INFRAESTRUCTURA SOCIAL MUNICIPAL	Urbanización	VIVIENDA Y SERVICIOS A LA COMUNIDAD	DESARROLLO SOCIAL	Urbanización	MUNICIPIO DE AMEALCO DE BONFIL, QRO.	-	700,000.00	-	-

Amealco
PROGRESO Y FELICIDAD
2021-2024

MUNICIPIO DE AMEALCO DE BONFIL, QRO.
INFORME DE AVANCE DE GESTION FINANCIERA JUNIO 2022
AVANCE DE PROGRAMAS Y PROYECTOS AL 30 DE JUNIO 2022

Clave	Proyecto / Proceso	SubProgramaGobierno	ProgramaGobierno	SubFuncion	Funcion	Finalidad	Función Especifica	Clasificación Geográfica	Aprobado	Modificado	Devengado	Pagado
189	FISM 2022 - URBANIZACIÓN DE CALLES COLONIA LA ERMITA,EL LINDERO,AMEALCO DE BONFIL	URBANIZACIÓN	FONDO DE INFRAESTRUCTURA SOCIAL MUNICIPAL	Urbanización	VIVIENDA Y SERVICIOS A LA COMUNIDAD	DESARROLLO SOCIAL	Urbanización	MUNICIPIO DE AMEALCO DE BONFIL, QRO.	-	700,000.00	-	-
190	FISM 2022 - URBANIZACIÓN DE CALLE LOMA SECA,EL RINCÓN,AMEALCO DE BONFIL	URBANIZACIÓN	FONDO DE INFRAESTRUCTURA SOCIAL MUNICIPAL	Urbanización	VIVIENDA Y SERVICIOS A LA COMUNIDAD	DESARROLLO SOCIAL	Urbanización	MUNICIPIO DE AMEALCO DE BONFIL, QRO.	-	750,000.00	-	-
191	FISM 2022 - URBANIZACIÓN DE CALLE LOS CAMACHO,HACIENDA BLANCA ,AMEALCO DE BONFIL	URBANIZACIÓN	FONDO DE INFRAESTRUCTURA SOCIAL MUNICIPAL	Urbanización	VIVIENDA Y SERVICIOS A LA COMUNIDAD	DESARROLLO SOCIAL	Urbanización	MUNICIPIO DE AMEALCO DE BONFIL, QRO.	-	600,000.00	-	-
192	FISM 2022 - URBANIZACIÓN DE CALLES EN LA ALAMEDA DEL RINCÓN,LA ALAMEDA DEL RINCÓN,AMEALCO DE BONFIL	URBANIZACIÓN	FONDO DE INFRAESTRUCTURA SOCIAL MUNICIPAL	Urbanización	VIVIENDA Y SERVICIOS A LA COMUNIDAD	DESARROLLO SOCIAL	Urbanización	MUNICIPIO DE AMEALCO DE BONFIL, QRO.	-	750,000.00	-	-
193	FISM 2022 - URBANIZACIÓN DE CALLES EN LA BOTIJA,EJIDO EL RINCÓN (LA BOTIJA),AMEALCO DE BONFIL	URBANIZACIÓN	FONDO DE INFRAESTRUCTURA SOCIAL MUNICIPAL	Urbanización	VIVIENDA Y SERVICIOS A LA COMUNIDAD	DESARROLLO SOCIAL	Urbanización	MUNICIPIO DE AMEALCO DE BONFIL, QRO.	-	500,000.00	-	-
194	FISM 2022 - URBANIZACIÓN CALLE EN LA CRUZ,LA CRUZ (SAN BARTOLO),AMEALCO DE BONFIL	URBANIZACIÓN	FONDO DE INFRAESTRUCTURA SOCIAL MUNICIPAL	Urbanización	VIVIENDA Y SERVICIOS A LA COMUNIDAD	DESARROLLO SOCIAL	Urbanización	MUNICIPIO DE AMEALCO DE BONFIL, QRO.	-	750,000.00	-	-
195	FISM 2022 - URBANIZACIÓN DE CALLE EN LA LADERA,LA LADERA,AMEALCO DE BONFIL	URBANIZACIÓN	FONDO DE INFRAESTRUCTURA SOCIAL MUNICIPAL	Urbanización	VIVIENDA Y SERVICIOS A LA COMUNIDAD	DESARROLLO SOCIAL	Urbanización	MUNICIPIO DE AMEALCO DE BONFIL, QRO.	-	600,000.00	-	-
196	FISM 2022 - URBANIZACIÓN DE CALLE DE SAN ANTONIO,SAN ANTONIO,AMEALCO DE BONFIL	URBANIZACIÓN	FONDO DE INFRAESTRUCTURA SOCIAL MUNICIPAL	Urbanización	VIVIENDA Y SERVICIOS A LA COMUNIDAD	DESARROLLO SOCIAL	Urbanización	MUNICIPIO DE AMEALCO DE BONFIL, QRO.	-	500,000.00	-	-
197	FISM 2022 - REHABILITACIÓN DE CALLE EN LA MESA,LA MESA,AMEALCO DE BONFIL	URBANIZACIÓN	FONDO DE INFRAESTRUCTURA SOCIAL MUNICIPAL	Urbanización	VIVIENDA Y SERVICIOS A LA COMUNIDAD	DESARROLLO SOCIAL	Urbanización	MUNICIPIO DE AMEALCO DE BONFIL, QRO.	-	790,000.00	-	-
198	FISM 2022 - URBANIZACIÓN DE CALLE EN LA MESA SAN MARTÍN,MESA DE SAN MARTÍN,AMEALCO DE BONFIL	URBANIZACIÓN	FONDO DE INFRAESTRUCTURA SOCIAL MUNICIPAL	Urbanización	VIVIENDA Y SERVICIOS A LA COMUNIDAD	DESARROLLO SOCIAL	Urbanización	MUNICIPIO DE AMEALCO DE BONFIL, QRO.	-	700,000.00	-	-
199	FISM 2022 - URBANIZACIÓN DE CALLE BARRIO EL COYOTE,BARRIO DEL COYOTE (SAN BARTOLO),AMEALCO DE BONFIL	URBANIZACIÓN	FONDO DE INFRAESTRUCTURA SOCIAL MUNICIPAL	Urbanización	VIVIENDA Y SERVICIOS A LA COMUNIDAD	DESARROLLO SOCIAL	Urbanización	MUNICIPIO DE AMEALCO DE BONFIL, QRO.	-	750,000.00	-	-
200	FISM 2022 - URBANIZACIÓN DE CALLE CONSTITUCIÓN DE 1917,SAN NICOLÁS DE LA TORRE,AMEALCO DE BONFIL	URBANIZACIÓN	FONDO DE INFRAESTRUCTURA SOCIAL MUNICIPAL	Urbanización	VIVIENDA Y SERVICIOS A LA COMUNIDAD	DESARROLLO SOCIAL	Urbanización	MUNICIPIO DE AMEALCO DE BONFIL, QRO.	-	2,250,000.00	-	-
201	FISM 2022 - EMPEDRADO DE CALLE EN BARRIO 2DO.,SANTIAGO MEXQUITITLÁN BARRIO 2DO.,AMEALCO DE BONFIL	URBANIZACIÓN	FONDO DE INFRAESTRUCTURA SOCIAL MUNICIPAL	Urbanización	VIVIENDA Y SERVICIOS A LA COMUNIDAD	DESARROLLO SOCIAL	Urbanización	MUNICIPIO DE AMEALCO DE BONFIL, QRO.	-	750,000.00	-	-
202	FISM 2022 - URBANIZACIÓN DE CALLE EN BARRIO 4TO.,SANTIAGO MEXQUITITLAN BARRIO 4TO.,AMEALCO DE BONFIL	URBANIZACIÓN	FONDO DE INFRAESTRUCTURA SOCIAL MUNICIPAL	Urbanización	VIVIENDA Y SERVICIOS A LA COMUNIDAD	DESARROLLO SOCIAL	Urbanización	MUNICIPIO DE AMEALCO DE BONFIL, QRO.	-	750,000.00	-	-

Amealco
PROGRESO Y FELICIDAD
2021-2024

MUNICIPIO DE AMEALCO DE BONFIL, QRO.
IMFORME DE AVANCE DE GESTION FINANCIERA JUNIO 2022
AVANCE DE PROGRAMAS Y PROYECTOS AL 30 DE JUNIO 2022

Clave	Proyecto / Proceso	SubProgramaGobierno	ProgramaGobierno	SubFuncion	Funcion	Finalidad	Función Especifica	Clasificación Geográfica	Aprobado	Modificado	Devengado	Pagado
203	FISM 2022 - URBANIZACIÓN DE CALLE LA MORA,SAN JUAN DEHEDÓ,AMEALCO DE BONFIL	URBANIZACIÓN	FONDO DE INFRAESTRUCTURA SOCIAL MUNICIPAL	Urbanización	VIVIENDA Y SERVICIOS A LA COMUNIDAD	DESARROLLO SOCIAL	Urbanización	MUNICIPIO DE AMEALCO DE BONFIL, QRO.	-	600,000.00	-	-
204	FISM 2022 - URBANIZACION DE CALLE LA ERMITA,MESILLAS,AMEALCO DE BONFIL	URBANIZACIÓN	FONDO DE INFRAESTRUCTURA SOCIAL MUNICIPAL	Urbanización	VIVIENDA Y SERVICIOS A LA COMUNIDAD	DESARROLLO SOCIAL	Urbanización	MUNICIPIO DE AMEALCO DE BONFIL, QRO.	-	700,000.00	-	-
205	FISM 2022 - URBANIZACION DE CALLE EN CHITEJÉ DE GARABATO,CHITEJÉ DE GARABATO,AMEALCO DE BONFIL	URBANIZACIÓN	FONDO DE INFRAESTRUCTURA SOCIAL MUNICIPAL	Urbanización	VIVIENDA Y SERVICIOS A LA COMUNIDAD	DESARROLLO SOCIAL	Urbanización	MUNICIPIO DE AMEALCO DE BONFIL, QRO.	-	1,500,000.00	-	-
206	FISM 2022 - URBANIZACIÓN CALLE SAN FRANCISCO DE ASIS,SAN MIGUEL DEHETÍ,AMEALCO DE BONFIL	URBANIZACIÓN	FONDO DE INFRAESTRUCTURA SOCIAL MUNICIPAL	Urbanización	VIVIENDA Y SERVICIOS A LA COMUNIDAD	DESARROLLO SOCIAL	Urbanización	MUNICIPIO DE AMEALCO DE BONFIL, QRO.	-	1,000,000.00	-	-
207	FISM 2022 - URBANIZACIÓN DE CALLE EN EL RINCONCITO LOCALIDAD DE SAN ILDEFONSO TULTEPEC,SAN ILDEFONSO TULTEPEC (CENTRO),AMEALCO DE BONFIL	URBANIZACIÓN	FONDO DE INFRAESTRUCTURA SOCIAL MUNICIPAL	Urbanización	VIVIENDA Y SERVICIOS A LA COMUNIDAD	DESARROLLO SOCIAL	Urbanización	MUNICIPIO DE AMEALCO DE BONFIL, QRO.	-	600,000.00	-	-
208	FISM 2022 - URBANIZACIÓN CALLE DEL CENTRO DE SALUD HACIA LA SECUNDARIA,CHITEJÉ DE LA CRUZ,AMEALCO DE BONFIL	URBANIZACIÓN	FONDO DE INFRAESTRUCTURA SOCIAL MUNICIPAL	Urbanización	VIVIENDA Y SERVICIOS A LA COMUNIDAD	DESARROLLO SOCIAL	Urbanización	MUNICIPIO DE AMEALCO DE BONFIL, QRO.	-	1,000,000.00	-	-
209	FISM 2022 - EMPEDRADO DE CALLE EN XAJAY ,XAJAY,AMEALCO DE BONFIL	URBANIZACIÓN	FONDO DE INFRAESTRUCTURA SOCIAL MUNICIPAL	Urbanización	VIVIENDA Y SERVICIOS A LA COMUNIDAD	DESARROLLO SOCIAL	Urbanización	MUNICIPIO DE AMEALCO DE BONFIL, QRO.	-	700,000.00	-	-
210	FISM 2022 - EMPEDRADO DE CALLE EN SAN JOSE ITHÓ,SAN JOSÉ ITHÓ,AMEALCO DE BONFIL	URBANIZACIÓN	FONDO DE INFRAESTRUCTURA SOCIAL MUNICIPAL	Urbanización	VIVIENDA Y SERVICIOS A LA COMUNIDAD	DESARROLLO SOCIAL	Urbanización	MUNICIPIO DE AMEALCO DE BONFIL, QRO.	-	750,000.00	-	-
211	FISM 2022 - EMPEDRADO DE CAMINO EN LA COFRADIA,LA COFRADÍA,AMEALCO DE BONFIL	URBANIZACIÓN	FONDO DE INFRAESTRUCTURA SOCIAL MUNICIPAL	Urbanización	VIVIENDA Y SERVICIOS A LA COMUNIDAD	DESARROLLO SOCIAL	Urbanización	MUNICIPIO DE AMEALCO DE BONFIL, QRO.	-	900,000.00	-	-
212	FISM 2022 - REHABILITACION DE CAMINO HACIA LA PRESA,EL CAPULÍN,AMEALCO DE BONFIL	URBANIZACIÓN	FONDO DE INFRAESTRUCTURA SOCIAL MUNICIPAL	Urbanización	VIVIENDA Y SERVICIOS A LA COMUNIDAD	DESARROLLO SOCIAL	Urbanización	MUNICIPIO DE AMEALCO DE BONFIL, QRO.	-	500,000.00	-	-
213	FISM 2022 - EMPEDRADO DE CAMINO DE LA PRESA HACIA LA TORRE,BARRIO PRESA DEL TECOLOTE (EL LINDERO),AMEALCO DE BONFIL	URBANIZACIÓN	FONDO DE INFRAESTRUCTURA SOCIAL MUNICIPAL	Urbanización	VIVIENDA Y SERVICIOS A LA COMUNIDAD	DESARROLLO SOCIAL	Urbanización	MUNICIPIO DE AMEALCO DE BONFIL, QRO.	-	800,000.00	-	-
214	FISM 2022 - REHABILITACIÓN DE CAMINOS ZONA NORTE ,EL RINCÓN, SAN MARTÍN, EL RAYO, LAGUNA DE SERVÍN, HACIENDA BLANCA, LOS REYES Y EL BATÁN.,AMEALCO DE BONFIL	URBANIZACIÓN	FONDO DE INFRAESTRUCTURA SOCIAL MUNICIPAL	Urbanización	VIVIENDA Y SERVICIOS A LA COMUNIDAD	DESARROLLO SOCIAL	Urbanización	MUNICIPIO DE AMEALCO DE BONFIL, QRO.	-	1,500,000.00	1,037,121.42	-
215	FISM 2022 - REHABILITACIÓN DE CAMINOS ZONA SUR ORIENTE. AMEALCO DE BONFIL.	URBANIZACIÓN	FONDO DE INFRAESTRUCTURA SOCIAL MUNICIPAL	Urbanización	VIVIENDA Y SERVICIOS A LA COMUNIDAD	DESARROLLO SOCIAL	Urbanización	MUNICIPIO DE AMEALCO DE BONFIL, QRO.	-	1,500,000.00	-	-

Amealco
PROGRESO Y FELICIDAD
2021-2024

MUNICIPIO DE AMEALCO DE BONFIL, QRO.
IMFORME DE AVANCE DE GESTION FINANCIERA JUNIO 2022
AVANCE DE PROGRAMAS Y PROYECTOS AL 30 DE JUNIO 2022

Clave	Proyecto / Proceso	SubProgramaGobierno	ProgramaGobierno	SubFuncion	Funcion	Finalidad	Función Especifica	Clasificación.Geográfica	Aprobado	Modificado	Devengado	Pagado
216	FISM 2022 - REHABILITACIÓN DE CAMINOS ZONA SUR PONIENTE,SANTIAGO MEXQUITITLÁN BARRIO 2DO., SANTIAGO MEXQUITITLÁN BARRIO 3RO., SANTIAGO MEXQUITITLÁN BARRIO 5TO. ,AMEALCO DE BONFIL	URBANIZACIÓN	FONDO DE INFRAESTRUCTURA SOCIAL MUNICIPAL	Urbanización	VIVIENDA Y SERVICIOS A LA COMUNIDAD	DESARROLLO SOCIAL	Urbanización	MUNICIPIO DE AMEALCO DE BONFIL, QRO.	-	1,500,000.00	-	-
217	FISM 2022 - REHABILITACIÓN DE CAMINOS ZONA ORIENTE,LA LADERA, LA MANZANA, JACAL DE LA PIEDAD, EL CAPULÍN Y BUENOS AIRES (EL APARTADERO),AMEALCO DE BONFIL	URBANIZACIÓN	FONDO DE INFRAESTRUCTURA SOCIAL MUNICIPAL	Urbanización	VIVIENDA Y SERVICIOS A LA COMUNIDAD	DESARROLLO SOCIAL	Urbanización	MUNICIPIO DE AMEALCO DE BONFIL, QRO.	-	1,500,000.00	-	-
218	FISM 2022 - REHABILITACIÓN DE CAMINOS ZONA PONIENTE,AMEALCO DE BONFIL	URBANIZACIÓN	FONDO DE INFRAESTRUCTURA SOCIAL MUNICIPAL	Urbanización	VIVIENDA Y SERVICIOS A LA COMUNIDAD	DESARROLLO SOCIAL	Urbanización	MUNICIPIO DE AMEALCO DE BONFIL, QRO.	-	1,500,000.00	-	-
219	FISM 2022 - REHABILITACIÓN DE CAMINOS ZONA CENTRO,SAN MIGUEL DEHETÍ, SAN JOSÉ ITHÓ, EJIDO DE SAN JUAN DEHEDÓ Y BARRIO SAN ANTONIO (SAN BARTOLO),AMEALCO DE BONFIL	URBANIZACIÓN	FONDO DE INFRAESTRUCTURA SOCIAL MUNICIPAL	Urbanización	VIVIENDA Y SERVICIOS A LA COMUNIDAD	DESARROLLO SOCIAL	Urbanización	MUNICIPIO DE AMEALCO DE BONFIL, QRO.	-	1,000,000.00	-	-
220	FISM 2022 - EMPEDRADO DE CAMINO EN SAN MARTÍN,SAN MARTÍN,AMEALCO DE BONFIL	URBANIZACIÓN	FONDO DE INFRAESTRUCTURA SOCIAL MUNICIPAL	Urbanización	VIVIENDA Y SERVICIOS A LA COMUNIDAD	DESARROLLO SOCIAL	Urbanización	MUNICIPIO DE AMEALCO DE BONFIL, QRO.	-	750,000.00	-	-
221	FISM 2022 - REHABILITACION DE CAMINOS EN LA LOCALIDAD DE EJIDO DE SAN JUAN DEHEDO, EJIDO DE SAN JUAN DEHEDÓ ,AMEALCO DE BONFIL	URBANIZACIÓN	FONDO DE INFRAESTRUCTURA SOCIAL MUNICIPAL	Urbanización	VIVIENDA Y SERVICIOS A LA COMUNIDAD	DESARROLLO SOCIAL	Urbanización	MUNICIPIO DE AMEALCO DE BONFIL, QRO.	-	500,000.00	-	-
222	FISM 2022 - URBANIZACION DE CAMINO KINDER DE BANTHI,EL BOTHÉ,AMEALCO DE BONFIL	URBANIZACIÓN	FONDO DE INFRAESTRUCTURA SOCIAL MUNICIPAL	Urbanización	VIVIENDA Y SERVICIOS A LA COMUNIDAD	DESARROLLO SOCIAL	Urbanización	MUNICIPIO DE AMEALCO DE BONFIL, QRO.	-	600,000.00	-	-
223	FISM 2022 - REHABILITACIÓN DE CAMINO PRINCIPAL A LA BOTIJA,AMEALCO DE BONFIL,AMEALCO DE BONFIL	URBANIZACIÓN	FONDO DE INFRAESTRUCTURA SOCIAL MUNICIPAL	Urbanización	VIVIENDA Y SERVICIOS A LA COMUNIDAD	DESARROLLO SOCIAL	Urbanización	MUNICIPIO DE AMEALCO DE BONFIL, QRO.	-	350,000.00	-	-
224	FISM 2022 - EMPEDRADO DE CAMINO DE LOMA DE SAN RAFAEL HACIA CORRAL DE CONEJOS,SANTIAGO MEXQUITITLÁN BARRIO 5TO. (EL PASTOREO),AMEALCO DE BONFIL	URBANIZACIÓN	FONDO DE INFRAESTRUCTURA SOCIAL MUNICIPAL	Urbanización	VIVIENDA Y SERVICIOS A LA COMUNIDAD	DESARROLLO SOCIAL	Urbanización	MUNICIPIO DE AMEALCO DE BONFIL, QRO.	-	700,000.00	-	-
225	FISM 2022 - EMPEDRADO DE CAMINO A RINCÓN DE AGUA BUENA ,CHITEJÉ DE LA CRUZ,AMEALCO DE BONFIL	URBANIZACIÓN	FONDO DE INFRAESTRUCTURA SOCIAL MUNICIPAL	Urbanización	VIVIENDA Y SERVICIOS A LA COMUNIDAD	DESARROLLO SOCIAL	Urbanización	MUNICIPIO DE AMEALCO DE BONFIL, QRO.	-	1,000,000.00	-	-

Amealco
PROGRESO Y FELICIDAD
2021-2024

MUNICIPIO DE AMEALCO DE BONFIL, QRO.
IMFORME DE AVANCE DE GESTION FINANCIERA JUNIO 2022
AVANCE DE PROGRAMAS Y PROYECTOS AL 30 DE JUNIO 2022

Clave	Proyecto / Proceso	SubProgramaGobierno	ProgramaGobierno	SubFuncion	Funcion	Finalidad	Función Específica	Clasificación Geográfica	Aprobado	Modificado	Devengado	Pagado
226	FISM 2022 - EMPEDRADO DE CAMINO HACIA EL CERRO DEL PANDÓ,CHITEJÉ DE LA CRUZ,AMEALCO DE BONFIL	URBANIZACIÓN	FONDO DE INFRAESTRUCTURA SOCIAL MUNICIPAL	Urbanización	VIVIENDA Y SERVICIOS A LA COMUNIDAD	DESARROLLO SOCIAL	Urbanización	MUNICIPIO DE AMEALCO DE BONFIL, QRO.	-	300,000.00	-	-
227	FISM 2022 - EMPEDRADO CAMINO A LOS GARCÍA,MESILLAS,AMEALCO DE BONFIL	URBANIZACIÓN	FONDO DE INFRAESTRUCTURA SOCIAL MUNICIPAL	Urbanización	VIVIENDA Y SERVICIOS A LA COMUNIDAD	DESARROLLO SOCIAL	Urbanización	MUNICIPIO DE AMEALCO DE BONFIL, QRO.	-	700,000.00	-	-
228	FISM 2022 - REHABILITACIÓN DE CAMINO EN SANTIAGO MEXQUITITLÁN BARRIO 2DO.,SANTIAGO MEXQUITITLÁN BARRIO 2DO.,AMEALCO DE BONFIL	URBANIZACIÓN	FONDO DE INFRAESTRUCTURA SOCIAL MUNICIPAL	Urbanización	VIVIENDA Y SERVICIOS A LA COMUNIDAD	DESARROLLO SOCIAL	Urbanización	MUNICIPIO DE AMEALCO DE BONFIL, QRO.	-	-	-	-
229	FISM 2022 - REHABILITACIÓN DE PASTO SINTÉTICO EN LA UNIDAD DEPORTIVA EL VICARIO,AMEALCO DE BONFIL,AMEALCO DE BONFIL	URBANIZACIÓN	FONDO DE INFRAESTRUCTURA SOCIAL MUNICIPAL	Urbanización	VIVIENDA Y SERVICIOS A LA COMUNIDAD	DESARROLLO SOCIAL	Urbanización	MUNICIPIO DE AMEALCO DE BONFIL, QRO.	-	1,000,000.00	-	-
230	FISM 2022 - REHABILITACIÓN DE CAMPO RECREATIVO Y GIMNASIO AL AIRE LIBRE EN LA LOCALIDAD DE LA BOTIJA,EJIDO EL RINCÓN (LA BOTIJA),AMEALCO DE BONFIL	URBANIZACIÓN	FONDO DE INFRAESTRUCTURA SOCIAL MUNICIPAL	Urbanización	VIVIENDA Y SERVICIOS A LA COMUNIDAD	DESARROLLO SOCIAL	Urbanización	MUNICIPIO DE AMEALCO DE BONFIL, QRO.	-	-	-	-
231	FISM 2022 - CONSTRUCCIÓN DE TECHUMBRE EN PLAZA CÍVICA DE LA LOCALIDAD DE LA MANZANA,LA MANZANA,AMEALCO DE BONFIL	OBRAS, ACCIONES SOCIALES BASICAS E INVERIONES EN BENEFICIO DE LA POBLACION	FONDO DE INFRAESTRUCTURA SOCIAL MUNICIPAL	Urbanización	VIVIENDA Y SERVICIOS A LA COMUNIDAD	DESARROLLO SOCIAL	Urbanización	MUNICIPIO DE AMEALCO DE BONFIL, QRO.	-	1,800,000.00	-	-
232	FISM 2022 - GIMNASIO AL AIRE LIBRE, ÁREA DE JUEGOS INFANTILES Y ALUMBRADO PÚBLICO EN LA LOCALIDAD DE SAN PABLO,SAN PABLO,AMEALCO DE BONFIL	URBANIZACIÓN	FONDO DE INFRAESTRUCTURA SOCIAL MUNICIPAL	Urbanización	VIVIENDA Y SERVICIOS A LA COMUNIDAD	DESARROLLO SOCIAL	Urbanización	MUNICIPIO DE AMEALCO DE BONFIL, QRO.	-	1,000,000.00	-	-
233	FISM 2022 - GIMNASIO AL AIRE LIBRE Y ÁREA DE JUEGOS INFANTILES EN LA LOCALIDAD DE SAN MIGUEL TLAXCALTEPEC,SAN MIGUEL TLAXCALTEPEC (BARRIO CENTRO),.AMEALCO DE BONFIL	URBANIZACIÓN	FONDO DE INFRAESTRUCTURA SOCIAL MUNICIPAL	Urbanización	VIVIENDA Y SERVICIOS A LA COMUNIDAD	DESARROLLO SOCIAL	Urbanización	MUNICIPIO DE AMEALCO DE BONFIL, QRO.	-	1,000,000.00	-	-
234	FISM 2022 - GIMNASIO AL AIRE LIBRE, AREA DE JUEGOS INFANTILES Y ADECUACIÓN DE ACCESO DE LA UNIDAD DEPORTIVA DE SAN ILDEFONSO TULTEPEC,SAN ILDEFONSO TULTEPEC (CENTRO),AMEALCO DE BONFIL	URBANIZACIÓN	FONDO DE INFRAESTRUCTURA SOCIAL MUNICIPAL	Urbanización	VIVIENDA Y SERVICIOS A LA COMUNIDAD	DESARROLLO SOCIAL	Urbanización	MUNICIPIO DE AMEALCO DE BONFIL, QRO.	-	1,000,000.00	-	-
235	FISM 2022 - CONSTRUCCIÓN DE TECHUMBRE PARA CANCHA DEPORTIVA EN LA LOCALIDAD DE LA MURALLA,LA MURALLA,AMEALCO DE BONFIL	URBANIZACIÓN	FONDO DE INFRAESTRUCTURA SOCIAL MUNICIPAL	Urbanización	VIVIENDA Y SERVICIOS A LA COMUNIDAD	DESARROLLO SOCIAL	Urbanización	MUNICIPIO DE AMEALCO DE BONFIL, QRO.	-	2,100,000.00	-	-

MUNICIPIO DE AMEALCO DE BONFIL, QRO.
IMFORME DE AVANCE DE GESTION FINANCIERA JUNIO 2022
AVANCE DE PROGRAMAS Y PROYECTOS AL 30 DE JUNIO 2022

Clave	Proyecto / Proceso	SubProgramaGobierno	ProgramaGobierno	SubFuncion	Funcion	Finalidad	Función Especifica	Clasificación Geográfica	Aprobado	Modificado	Devengado	Pagado
236	FISM 2022 - CONSTRUCCION DE BANQUETAS EN AMEALCO DE BONFIL,AMEALCO DE BONFIL,AMEALCO DE BONFIL	URBANIZACIÓN	FONDO DE INFRAESTRUCTURA SOCIAL MUNICIPAL	Urbanización	VIVIENDA Y SERVICIOS A LA COMUNIDAD	DESARROLLO SOCIAL	Urbanización	MUNICIPIO DE AMEALCO DE BONFIL, QRO.	-	1,000,000.00	-	-
237	FISM 2022 - URBANIZACIÓN DE CAMINO PRINCIPAL LA MURALLA,LA MURALLA,AMEALCO DE BONFIL	URBANIZACIÓN	FONDO DE INFRAESTRUCTURA SOCIAL MUNICIPAL	Urbanización	VIVIENDA Y SERVICIOS A LA COMUNIDAD	DESARROLLO SOCIAL	Urbanización	MUNICIPIO DE AMEALCO DE BONFIL, QRO.	-	1,500,000.00	-	-
238	FISM 2022 - CONSTRUCCIÓN DE BANQUETAS EN EL CAMINO A SAN BARTOLO,SAN BARTOLOMÉ DEL PINO (SAN BARTOLO),AMEALCO DE BONFIL	URBANIZACIÓN	FONDO DE INFRAESTRUCTURA SOCIAL MUNICIPAL	Urbanización	VIVIENDA Y SERVICIOS A LA COMUNIDAD	DESARROLLO SOCIAL	Urbanización	MUNICIPIO DE AMEALCO DE BONFIL, QRO.	-	400,000.00	-	-
239	FISM 2022 - CONSTRUCCIÓN DE ANDADOR A PARQUES DE SAN MIGUEL ,AMEALCO DE BONFIL,AMEALCO DE BONFIL	URBANIZACIÓN	FONDO DE INFRAESTRUCTURA SOCIAL MUNICIPAL	Urbanización	VIVIENDA Y SERVICIOS A LA COMUNIDAD	DESARROLLO SOCIAL	Urbanización	MUNICIPIO DE AMEALCO DE BONFIL, QRO.	-	2,500,000.00	-	-
240	FISM 2022 - REHABILITACIÓN DE BORDOS,VARIAS LOCALIDADES,AMEALCO DE BONFIL	URBANIZACIÓN	FONDO DE INFRAESTRUCTURA SOCIAL MUNICIPAL	Urbanización	VIVIENDA Y SERVICIOS A LA COMUNIDAD	DESARROLLO SOCIAL	Urbanización	MUNICIPIO DE AMEALCO DE BONFIL, QRO.	-	-	-	-
241	FISM 2022 - DESAZOLVE DE BORDOS,VARIAS LOCALIDADES,AMEALCO DE BONFIL	URBANIZACIÓN	FONDO DE INFRAESTRUCTURA SOCIAL MUNICIPAL	Urbanización	VIVIENDA Y SERVICIOS A LA COMUNIDAD	DESARROLLO SOCIAL	Urbanización	MUNICIPIO DE AMEALCO DE BONFIL, QRO.	-	-	-	-
242	FISM 2022 - REHABILITACIÓN DE CANALES DE RIEGO ZONA SUR,LA MANZANA, SAN MIGUEL DEHETÍ, SAN MIGUEL TLAXCALTEPEC (BARRIO CENTRO), SAN NICOLÁS DE LA TORRE, CHITEJÉ DE LA CRUZ Y EL PICACHO ,AMEALCO DE BONFIL	URBANIZACIÓN	FONDO DE INFRAESTRUCTURA SOCIAL MUNICIPAL	Urbanización	VIVIENDA Y SERVICIOS A LA COMUNIDAD	DESARROLLO SOCIAL	Urbanización	MUNICIPIO DE AMEALCO DE BONFIL, QRO.	-	-	-	-
243	FISM 2022 - DESAZOLVE DE CANALES DE RIEGO SIN REVESTIMIENTO ZONA SUR,AMEALCO DE BONFIL	URBANIZACIÓN	FONDO DE INFRAESTRUCTURA SOCIAL MUNICIPAL	Urbanización	VIVIENDA Y SERVICIOS A LA COMUNIDAD	DESARROLLO SOCIAL	Urbanización	MUNICIPIO DE AMEALCO DE BONFIL, QRO.	-	-	-	-
244	FISM 2022 - DESAZOLVE DE CANALES DE RIEGO SIN REVESTIMIENTO ZONA NORTE,EL BATÁN, EL CAPULÍN, GALINDILLO, BORDOS CUATES, EL PINO, HACIENDA BLANCA, QUIOTILLOS Y BARRIO LA JOYA,AMEALCO DE BONFIL	URBANIZACIÓN	FONDO DE INFRAESTRUCTURA SOCIAL MUNICIPAL	Urbanización	VIVIENDA Y SERVICIOS A LA COMUNIDAD	DESARROLLO SOCIAL	Urbanización	MUNICIPIO DE AMEALCO DE BONFIL, QRO.	-	-	-	-
245	FISM 2022 - REHABILITACIÓN DE CANALES DE RIEGO ZONA NORTE,EL ATORÓN, EL BATÁN, EL CAPULÍN, GALINDILLO, BORDOS CUATES, EL PINO, HACIENDA BLANCA, QUIOTILLOS, BARRIO LA JOYA, LA MURALLA, MESILLAS Y SAN MARTÍN ,AMEALCO DE BONFIL	URBANIZACIÓN	FONDO DE INFRAESTRUCTURA SOCIAL MUNICIPAL	Urbanización	VIVIENDA Y SERVICIOS A LA COMUNIDAD	DESARROLLO SOCIAL	Urbanización	MUNICIPIO DE AMEALCO DE BONFIL, QRO.	-	-	-	-

MUNICIPIO DE AMEALCO DE BONFIL, QRO.
IMFORME DE AVANCE DE GESTION FINANCIERA JUNIO 2022
AVANCE DE PROGRAMAS Y PROYECTOS AL 30 DE JUNIO 2022

Clave	Proyecto / Proceso	SubProgramaGobierno	ProgramaGobierno	SubFuncion	Funcion	Finalidad	Función Especifica	Clasificación Geográfica.	Aprobado	Modificado	Devengado	Pagado
246	FISM 2022 - DESAZOLVE DE CANALES DE RIEGO SIN REVESTIMIENTO ZONA ORIENTE,AMEALCO DE BONFIL	URBANIZACIÓN	FONDO DE INFRAESTRUCTURA SOCIAL MUNICIPAL	Urbanización	VIVIENDA Y SERVICIOS A LA COMUNIDAD	DESARROLLO SOCIAL	Urbanización	MUNICIPIO DE AMEALCO DE BONFIL, QRO.	-	-	-	-
247	FISM 2022 - REHABILITACIÓN DE CANALES DE RIEGO ZONA ORIENTE,AMEALCO DE BONFIL.	URBANIZACIÓN	FONDO DE INFRAESTRUCTURA SOCIAL MUNICIPAL	Urbanización	VIVIENDA Y SERVICIOS A LA COMUNIDAD	DESARROLLO SOCIAL	Urbanización	MUNICIPIO DE AMEALCO DE BONFIL, QRO.	-	-	-	-
248	FISM 2022 - REVESTIMIENTO DE CANALES DE RIEGO CON CONCRETO HIDRÁULICO ZONA ORIENTE,AMEALCO DE BONFIL	URBANIZACIÓN	FONDO DE INFRAESTRUCTURA SOCIAL MUNICIPAL	Urbanización	VIVIENDA Y SERVICIOS A LA COMUNIDAD	DESARROLLO SOCIAL	Urbanización	MUNICIPIO DE AMEALCO DE BONFIL, QRO.	-	-	-	-
249	FISM 2022 - DESAZOLVE DE CANALES DE RIEGO SIN REVESTIMIENTO ZONA PONIENTE,CHITEJÉ DE LA CRUZ, EJIDO DE SAN JUAN DEHEDÓ, LA SOLEDAD, SAN MARTÍN, SAN MIGUEL DEHETÍ Y LOS ARENALES (SAN JUAN DEHEDÓ),AMEALCO DE BONFIL	URBANIZACIÓN	FONDO DE INFRAESTRUCTURA SOCIAL MUNICIPAL	Urbanización	VIVIENDA Y SERVICIOS A LA COMUNIDAD	DESARROLLO SOCIAL	Urbanización	MUNICIPIO DE AMEALCO DE BONFIL, QRO.	-	-	-	-
250	FISM 2022 - REHABILITACIÓN DE CANALES DE RIEGO ZONA PONIENTE,CHITEJÉ DE LA CRUZ, EJIDO DE SAN JUAN DEHEDÓ, LA SOLEDAD, SAN MARTÍN, SAN MIGUEL DEHETÍ Y LOS ARENALES (SAN JUAN DEHEDÓ),AMEALCO DE BONFIL	URBANIZACION	FONDO DE APORTACIONES PARA EL FORTALECIMIENTO DE LAS ENTIDADES FEDERATIVAS (FAFEF)	Urbanización	VIVIENDA Y SERVICIOS A LA COMUNIDAD	DESARROLLO SOCIAL	Urbanización	MUNICIPIO DE AMEALCO DE BONFIL, QRO.	-	-	-	-
251	FISM 2022 - REVESTIMIENTO DE CANALES DE RIEGO CON CONCRETO HIDRÁULICO ZONA PONIENTE,CHITEJÉ DE LA CRUZ, EJIDO DE SAN JUAN DEHEDÓ, LA MURALLA, LA SOLEDAD, SAN MARTÍN, SAN MIGUEL DEHETÍ, LOS ARENALES (SAN JUAN DEHEDÓ),AMEALCO DE BONFIL	URBANIZACIÓN	FONDO DE INFRAESTRUCTURA SOCIAL MUNICIPAL	Urbanización	VIVIENDA Y SERVICIOS A LA COMUNIDAD	DESARROLLO SOCIAL	Urbanización	MUNICIPIO DE AMEALCO DE BONFIL, QRO.	-	-	-	-
252	FISM 2022 - REVESTIMIENTO DE CANALES DE RIEGO CON CONCRETO HIDRÁULICO ZONA SUR,AMEALCO DE BONFIL	URBANIZACIÓN	FONDO DE INFRAESTRUCTURA SOCIAL MUNICIPAL	Urbanización	VIVIENDA Y SERVICIOS A LA COMUNIDAD	DESARROLLO SOCIAL	Urbanización	MUNICIPIO DE AMEALCO DE BONFIL, QRO.	-	-	-	-
253	FISM 2022 - REVESTIMIENTO DE CANALES DE RIEGO CON CONCRETO HIDRÁULICO ZONA SUR,EL BATÁN, EL PICACHO, EL CAPULÍN, GALINDILLO, LA MANZANA, BORDOS CUATES, EL PINO, HACIENDA BLANCA, QUIOTILLOS Y BARRIO LA JOYA,AMEALCO DE BONFIL	URBANIZACIÓN	FONDO DE INFRAESTRUCTURA SOCIAL MUNICIPAL	Urbanización	VIVIENDA Y SERVICIOS A LA COMUNIDAD	DESARROLLO SOCIAL	Urbanización	MUNICIPIO DE AMEALCO DE BONFIL, QRO.	-	-	-	-
254	FISM 2022 - AMPLIACIÓN DE CANALES DE RIEGO,AMEALCO DE BONFIL	URBANIZACIÓN	FONDO DE INFRAESTRUCTURA SOCIAL MUNICIPAL	Urbanización	VIVIENDA Y SERVICIOS A LA COMUNIDAD	DESARROLLO SOCIAL	Urbanización	MUNICIPIO DE AMEALCO DE BONFIL, QRO.	-	-	-	-

Amealco
PROGRESO Y FELICIDAD
2021-2024

MUNICIPIO DE AMEALCO DE BONFIL, QRO.
IMFORME DE AVANCE DE GESTION FINANCIERA JUNIO 2022
AVANCE DE PROGRAMAS Y PROYECTOS AL 30 DE JUNIO 2022

Clave	Proyecto / Proceso	SubProgramaGobierno	ProgramaGobierno	SubFuncion	Funcion	Finalidad	Función Especifica	Clasificación Geográfica.	Aprobado	Modificado	Devengado	Pagado
255	FISM 2022 - DESAZOLVE DE PRESAS ,SANTIAGO MEXQUITITLAN BARRIO 4TO. Y SAN BARTOLOMÉ DEL PINO (SAN BARTOLO),AMEALCO DE BONFIL	URBANIZACIÓN	FONDO DE INFRAESTRUCTURA SOCIAL MUNICIPAL	Urbanización	VIVIENDA Y SERVICIOS A LA COMUNIDAD	DESARROLLO SOCIAL	Urbanización	MUNICIPIO DE AMEALCO DE BONFIL, QRO.	-	-	-	-
256	FISM 2022 - REHABILITACIÓN DE CORTINAS DE PRESAS,LA SOLEDAD Y SAN MIGUEL TLAXCALTEPEC (BARRIO CENTRO),AMEALCO DE BONFIL	URBANIZACIÓN	FONDO DE INFRAESTRUCTURA SOCIAL MUNICIPAL	Urbanización	VIVIENDA Y SERVICIOS A LA COMUNIDAD	DESARROLLO SOCIAL	Urbanización	MUNICIPIO DE AMEALCO DE BONFIL, QRO.	-	-	-	-
257	FISM 2022 - REHABILITACIÓN DEL PARQUE RECREATIVO INFANTIL "OJO DE AGUA",AMEALCO DE BONFIL,AMEALCO DE BONFIL.	URBANIZACIÓN	FONDO DE INFRAESTRUCTURA SOCIAL MUNICIPAL	Urbanización	VIVIENDA Y SERVICIOS A LA COMUNIDAD	DESARROLLO SOCIAL	Urbanización	MUNICIPIO DE AMEALCO DE BONFIL, QRO.	-	1,500,000.00	-	-
258	FISM 2022 - REHABILITACIÓN DE LA PLAZA CENTRAL EN LA LOCALIDAD DE EL ASERRÍN,EL ASERRÍN (OJO DE AGUA DEL HORNITO),AMEALCO DE BONFIL	URBANIZACIÓN	FONDO DE INFRAESTRUCTURA SOCIAL MUNICIPAL	Urbanización	VIVIENDA Y SERVICIOS A LA COMUNIDAD	DESARROLLO SOCIAL	Urbanización	MUNICIPIO DE AMEALCO DE BONFIL, QRO.	-	600,000.00	-	-
259	FISM 2022 - CONSTRUCCIÓN DE PLAZA PÚBLICA EN LA LOCALIDAD DE EL ATORÓN,EL ATORÓN,AMEALCO DE BONFIL	URBANIZACIÓN	FONDO DE INFRAESTRUCTURA SOCIAL MUNICIPAL	Urbanización	VIVIENDA Y SERVICIOS A LA COMUNIDAD	DESARROLLO SOCIAL	Urbanización	MUNICIPIO DE AMEALCO DE BONFIL, QRO.	-	1,000,000.00	-	-
260	FISM 2022 - CONSTRUCCIÓN DE PLAZA CÍVICA EN LA LOCALIDAD DE EL SAUCITO,EL SAUCITO,AMEALCO DE BONFIL	URBANIZACIÓN	FONDO DE INFRAESTRUCTURA SOCIAL MUNICIPAL	Urbanización	VIVIENDA Y SERVICIOS A LA COMUNIDAD	DESARROLLO SOCIAL	Urbanización	MUNICIPIO DE AMEALCO DE BONFIL, QRO.	-	1,200,000.00	-	-
261	FISM 2022 - CONSTRUCCIÓN DE PARQUE INFANTIL Y GIMANSIO AL AIRE LIBRE EN LA LOCALIDAD DE HACIENDA BLANCA,HACIENDA BLANCA,AMEALCO DE BONFIL	URBANIZACIÓN	FONDO DE INFRAESTRUCTURA SOCIAL MUNICIPAL	Urbanización	VIVIENDA Y SERVICIOS A LA COMUNIDAD	DESARROLLO SOCIAL	Urbanización	MUNICIPIO DE AMEALCO DE BONFIL, QRO.	-	850,000.00	-	-
262	FISM 2022 - CONSTRUCCIÓN DE PLAZA CÍVICA EN LA LOCALIDAD DE LA SOLEDAD,LA SOLEDAD,AMEALCO DE BONFIL	URBANIZACIÓN	FONDO DE INFRAESTRUCTURA SOCIAL MUNICIPAL	Urbanización	VIVIENDA Y SERVICIOS A LA COMUNIDAD	DESARROLLO SOCIAL	Urbanización	MUNICIPIO DE AMEALCO DE BONFIL, QRO.	-	1,200,000.00	-	-
263	FISM 2022 - CONSTRUCCIÓN DE PLAZA CÍVICA EN LA LOCALIDAD DE SAN FELIPE,SAN FELIPE (SANTIAGO MEXQUITITLÁN BARRIO 6TO.),AMEALCO DE BONFIL	URBANIZACIÓN	FONDO DE INFRAESTRUCTURA SOCIAL MUNICIPAL	Urbanización	VIVIENDA Y SERVICIOS A LA COMUNIDAD	DESARROLLO SOCIAL	Urbanización	MUNICIPIO DE AMEALCO DE BONFIL, QRO.	-	2,000,000.00	-	-
264	FISM 2022 - CONSTRUCCIÓN DE PLAZA CENTRAL EN LA LOCALIDAD DE SAN MIGUEL DEHETÍ,SAN MIGUEL DEHETÍ,AMEALCO DE BONFIL	URBANIZACIÓN	FONDO DE INFRAESTRUCTURA SOCIAL MUNICIPAL	Urbanización	VIVIENDA Y SERVICIOS A LA COMUNIDAD	DESARROLLO SOCIAL	Urbanización	MUNICIPIO DE AMEALCO DE BONFIL, QRO.	-	2,000,000.00	-	-

Amealco
PROGRESO Y FELICIDAD
2021-2024

MUNICIPIO DE AMEALCO DE BONFIL, QRO.
INFORME DE AVANCE DE GESTION FINANCIERA JUNIO 2022
AVANCE DE PROGRAMAS Y PROYECTOS AL 30 DE JUNIO 2022

Clave	Proyecto / Proceso	SubProgramaGobierno	ProgramaGobierno	SubFuncion	Funcion	Finalidad	Función Específica	Clasificación Geográfica	Aprobado	Modificado	Devengado	Pagado
265	FISM 2022 - CONSTRUCCIÓN DE PARQUE INFANTIL Y GIMNASIO AL AIRE LIBRE EN LA LOCALIDAD DE SAN JOSÉ ITHÓ,SAN JOSÉ ITHÓ,AMEALCO DE BONFIL	URBANIZACIÓN	FONDO DE INFRAESTRUCTURA SOCIAL MUNICIPAL	Urbanización	VIVIENDA Y SERVICIOS A LA COMUNIDAD	DESARROLLO SOCIAL	Urbanización	MUNICIPIO DE AMEALCO DE BONFIL, QRO.	-	1,650,000.00	-	-
266	FISM 2022 - CONSTRUCCIÓN DE PLAZA PÚBLICA Y GIMNASIO AL AIRE LIBRE EN LA LOCALIDAD DE SAN MARTÍN,SAN MARTÍN,AMEALCO DE BONFIL	URBANIZACIÓN	FONDO DE INFRAESTRUCTURA SOCIAL MUNICIPAL	Urbanización	VIVIENDA Y SERVICIOS A LA COMUNIDAD	DESARROLLO SOCIAL	Urbanización	MUNICIPIO DE AMEALCO DE BONFIL, QRO.	-	1,200,000.00	-	-
267	FISM 2022 - PAVIMENTACIÓN CON ASFALTO SOBRE CAMINO DE SAN ANTONIO LA LABOR A PERALES ,SAN ANTONIO LA LABOR,AMEALCO DE BONFIL	URBANIZACIÓN	FONDO DE INFRAESTRUCTURA SOCIAL MUNICIPAL	Urbanización	VIVIENDA Y SERVICIOS A LA COMUNIDAD	DESARROLLO SOCIAL	Urbanización	MUNICIPIO DE AMEALCO DE BONFIL, QRO.	-	2,100,000.00	-	-
268	FISM 2022 - PAVIMENTACIÓN CON ASFALTO SOBRE CAMINO DEL CENTRO HACIA LA CARRETERA ESTATAL 300,SAN PEDRO TENANGO,AMEALCO DE BONFIL	URBANIZACIÓN	FONDO DE INFRAESTRUCTURA SOCIAL MUNICIPAL	Urbanización	VIVIENDA Y SERVICIOS A LA COMUNIDAD	DESARROLLO SOCIAL	Urbanización	MUNICIPIO DE AMEALCO DE BONFIL, QRO.	-	1,400,000.00	-	-
269	FISM 2022 - PAVIMENTACIÓN CON ASFALTO SOBRE CAMINO DE LOMA LINDA A JACAL DE LA PIEDAD,LOMA LINDA,AMEALCO DE BONFIL	URBANIZACIÓN	FONDO DE INFRAESTRUCTURA SOCIAL MUNICIPAL	Urbanización	VIVIENDA Y SERVICIOS A LA COMUNIDAD	DESARROLLO SOCIAL	Urbanización	MUNICIPIO DE AMEALCO DE BONFIL, QRO.	-	1,700,000.00	-	-
270	FISM 2022 - GASTOS INIRECTOS,AMEALCO DE BONFIL	OBRAS, ACCIONES SOCIALES BASICAS E INVERIONES EN BENEFICIO DE LA POBLACION	FONDO DE INFRAESTRUCTURA SOCIAL MUNICIPAL	Otros Asuntos Sociales	OTROS ASUNTOS SOCIALES	DESARROLLO SOCIAL	Otros Asuntos Sociales	MUNICIPIO DE AMEALCO DE BONFIL, QRO.	-	3,629,000.00	111,198.30	111,198.30
271	FISM 2022 - DESARROLLO INSTITUCIONAL,AMEALCO DE BONFIL	OBRAS, ACCIONES SOCIALES BASICAS E INVERIONES EN BENEFICIO DE LA POBLACION	FONDO DE INFRAESTRUCTURA SOCIAL MUNICIPAL	Otros Asuntos Sociales	OTROS ASUNTOS SOCIALES	DESARROLLO SOCIAL	Otros Asuntos Sociales	MUNICIPIO DE AMEALCO DE BONFIL, QRO.	-	2,419,000.00	-	-
272	FM 2021 - REHABILITACION DE LA BODEGA- AUDITORIO EN LA LOCALIDAD DE SANTIAGO MEXQUITITLAN BARRIO 4TO., SANTIAGO MEXQUITITLÁN BARRIO 4TO., AMEALCO DE BONFIL	URBANIZACION	FONDO MUNICIPAL	Urbanización	VIVIENDA Y SERVICIOS A LA COMUNIDAD	DESARROLLO SOCIAL	Urbanización	MUNICIPIO DE AMEALCO DE BONFIL, QRO.	-	1,000,000.00	-	-
273	FM 2021 - REHABILITACION DE LA BODEGA- AUDITORIO EN LA LOCALIDAD DE SAN ILDEFONSO TULTEPEC, SAN ILDEFONSO TULTEPEC (CENTRO), AMEALCO DE BONFIL	URBANIZACION	FONDO MUNICIPAL	Urbanización	VIVIENDA Y SERVICIOS A LA COMUNIDAD	DESARROLLO SOCIAL	Urbanización	MUNICIPIO DE AMEALCO DE BONFIL, QRO.	-	700,000.00	-	-
274	FM 2021 - CONSTRUCCIÓN DE CIRCULADO PERIMETRAL Y FACHADA DE PANTEÓN MUNICIPAL, AMEALCO DE BONFIL, AMEALCO DE BONFIL	URBANIZACION	FONDO MUNICIPAL	Urbanización	VIVIENDA Y SERVICIOS A LA COMUNIDAD	DESARROLLO SOCIAL	Urbanización	MUNICIPIO DE AMEALCO DE BONFIL, QRO.	-	2,000,000.00	-	-
275	FM 2021 - REHABILITACION DE LA BODEGA- AUDITORIO EN LA LOCALIDAD DE LOS ÁRBOLES, LOS ÁRBOLES, AMEALCO DE BONFIL	URBANIZACION	FONDO MUNICIPAL	Urbanización	VIVIENDA Y SERVICIOS A LA COMUNIDAD	DESARROLLO SOCIAL	Urbanización	MUNICIPIO DE AMEALCO DE BONFIL, QRO.	-	380,000.00	299,146.04	-

MUNICIPIO DE AMEALCO DE BONFIL, QRO.
INFORME DE AVANCE DE GESTION FINANCIERA JUNIO 2022
AVANCE DE PROGRAMAS Y PROYECTOS AL 30 DE JUNIO 2022

Clave	Proyecto / Proceso	SubProgramaGobierno	ProgramaGobierno	SubFuncion	Funcion	Finalidad	Función Especifica	Clasificación Geográfica	Aprobado	Modificado	Devengado	Pagado
276	FM 2021 - URBANIZACIÓN DE CALLE EN LA LOCALIDAD DE SAN JOSÉ ITHÓ, SAN JOSÉ ITHÓ, AMEALCO DE BONFIL	URBANIZACION	FONDO MUNICIPAL	Urbanización	VIVIENDA Y SERVICIOS A LA COMUNIDAD	DESARROLLO SOCIAL	Urbanización	MUNICIPIO DE AMEALCO DE BONFIL, QRO.	-	800,000.00	-	-
277	FM 2021 - REMODELACIÓN DEL ARCHIVO HISTÓRICO Y OFICINAS DE COORDINACIÓN DE PROTECCIÓN CIVIL MUNICIPAL, AMEALCO DE BONFIL, AMEALCO DE BONFIL	URBANIZACION	FONDO MUNICIPAL	Urbanización	VIVIENDA Y SERVICIOS A LA COMUNIDAD	DESARROLLO SOCIAL	Urbanización	MUNICIPIO DE AMEALCO DE BONFIL, QRO.	-	410,000.00	-	-
278	FM 2021 - REHABILITACIÓN DE CALLES EN LA LOCALIDAD DE DONICÁ, 2DA. ETAPA, DONICÁ, AMEALCO DE BONFIL	URBANIZACION	FONDO MUNICIPAL	Urbanización	VIVIENDA Y SERVICIOS A LA COMUNIDAD	DESARROLLO SOCIAL	Urbanización	MUNICIPIO DE AMEALCO DE BONFIL, QRO.	-	700,000.00	-	-
279	FM 2021 - CONSTRUCCIÓN DE ARCO DE BIENVENIDA, AMEALCO DE BONFIL, AMEALCO DE BONFIL	URBANIZACION	FONDO MUNICIPAL	Urbanización	VIVIENDA Y SERVICIOS A LA COMUNIDAD	DESARROLLO SOCIAL	Urbanización	MUNICIPIO DE AMEALCO DE BONFIL, QRO.	-	1,700,000.00	-	-
280	FM 2021 - REHABILITACIÓN DE ALUMBRADO PÚBLICO EN PARQUES DE SAN MIGUEL SAN MIGUEL DEHETÍ, AMEALCO DE BONFIL	URBANIZACION	FONDO MUNICIPAL	Urbanización	VIVIENDA Y SERVICIOS A LA COMUNIDAD	DESARROLLO SOCIAL	Urbanización	MUNICIPIO DE AMEALCO DE BONFIL, QRO.	-	85,000.00	83,797.04	-
281	FM 2021 - REHABILITACIÓN DEL RELLENO SANITARIO MUNICIPAL, AMEALCO DE BONFIL, AMEALCO DE BONFIL	URBANIZACION	FONDO MUNICIPAL	Urbanización	VIVIENDA Y SERVICIOS A LA COMUNIDAD	DESARROLLO SOCIAL	Urbanización	MUNICIPIO DE AMEALCO DE BONFIL, QRO.	-	360,000.00	300,221.06	300,221.06
282	FM 2021 - REVESTIMIENTO DE CAMINOS RURALES EN VARIAS LOCALIDADES, LA SOLEDAD, GUADALUPE EL TERRERO, CHITEJÉ DE GARABATO, LOS ÁRBOLES, LOS ARENALES (SAN JUAN DEHEDÓ) Y BARRIO LA JOYA., AMEALCO DE BONFIL	URBANIZACION	FONDO MUNICIPAL	Urbanización	VIVIENDA Y SERVICIOS A LA COMUNIDAD	DESARROLLO SOCIAL	Urbanización	MUNICIPIO DE AMEALCO DE BONFIL, QRO.	-	800,000.00	-	-
283	FM 2021 - REHABILITACIÓN DE LAS OFICINAS REGISTRO CIVIL Y DIRECCIÓN DE GOBIERNO MUNICIPAL , AMEALCO DE BONFIL, AMEALCO DE BONFIL	URBANIZACION	FONDO MUNICIPAL	Urbanización	VIVIENDA Y SERVICIOS A LA COMUNIDAD	DESARROLLO SOCIAL	Urbanización	MUNICIPIO DE AMEALCO DE BONFIL, QRO.	-	200,000.00	198,394.93	157,594.49
284	FM 2021 - REHABILITACIÓN DE LAS OFICINAS DE LA PRESIDENCIA MUNICIPAL, AMEALCO DE BONFIL, AMEALCO DE BONFIL	URBANIZACION	FONDO MUNICIPAL	Urbanización	VIVIENDA Y SERVICIOS A LA COMUNIDAD	DESARROLLO SOCIAL	Urbanización	MUNICIPIO DE AMEALCO DE BONFIL, QRO.	-	841,378.49	-	-
285	CAMIONETA NISSAN MODELO NV 350 URBAN MODELO 2022 SERIE JN1BE6DS0N9042540	ADMINISTRACION DEL PARQUE VEHICULAR	CONTROL DEL PARQUE VEHICULAR	Preservacion y Cuidado del Patrimonio Público	COORDINACIÓN DE LA POLÍTICA DE GOBIERNO	GOBIERNO	Preservacion y Cuidado del Patrimonio Público	MUNICIPIO DE AMEALCO DE BONFIL, QRO.	-	19,998.00	2,438.00	2,438.00
286	FISM 2022 AMPLIACIÓN DE REDES DE AGUA POTABLE VARIAS LOCALIDADES AMEALCO DE BONFIL	AGUA POTABLE	FONDO DE INFRAESTRUCTURA SOCIAL MUNICIPAL	Abastecimiento de Agua	VIVIENDA Y SERVICIOS A LA COMUNIDAD	DESARROLLO SOCIAL	Abastecimiento de Agua	MUNICIPIO DE AMEALCO DE BONFIL, QRO.	-	1,500,000.00	-	-
287	FISM 2022 REHABILITACION DE SISTEMAS DE CAPTACIÓN DE AGUA DE LLUVIA A CIELO ABIERTO VARIAS LOCALIDADES, AMEALCO DE BONFIL	AGUA POTABLE	FONDO DE INFRAESTRUCTURA SOCIAL MUNICIPAL	Abastecimiento de Agua	VIVIENDA Y SERVICIOS A LA COMUNIDAD	DESARROLLO SOCIAL	Abastecimiento de Agua	MUNICIPIO DE AMEALCO DE BONFIL, QRO.	-	4,000,000.00	-	-

Amealco
PROGRESO Y FELICIDAD
2021-2024

MUNICIPIO DE AMEALCO DE BONFIL, QRO.
IMFORME DE AVANCE DE GESTION FINANCIERA JUNIO 2022
AVANCE DE PROGRAMAS Y PROYECTOS AL 30 DE JUNIO 2022

Clave	Proyecto / Proceso	SubProgramaGobierno	ProgramaGobierno	SubFuncion	Funcion	Finalidad	Función Especifica	Clasificación Geográfica	Aprobado	Modificado	Devengado	Pagado
288	FISM 2022 CONSTRUCCIÓN DE TECHUMBRE DE PREESCOLAR DE LA LOCALIDAD DE EJIDO EL RINCÓN (LA BOTIJA) EJIDO EL RINCÓN (LA BOTIJA), AMEALCO DE BONFIL	INFRAESTRUCTURA BASICA DEL SECTOR EDUCATIVO	FONDO DE INFRAESTRUCTURA SOCIAL MUNICIPAL	Educación Básica	EDUCACIÓN	DESARROLLO SOCIAL	Educación Básica	MUNICIPIO DE AMEALCO DE BONFIL, QRO.	-	650,000.00	-	-
289	FISM 2022 REHABILITACION DE CAMINO A SANTIAGO MEXQUITITLÁN BARRIO 2DO. SANTIAGO MEXQUITITLÁN BARRIO 1RO., AMEALCO DE BONFIL	LEGALIDAD Y ESTADO DE DERECHO EN BENEFICIO DE LA CIUDADANIA	DESARROLLO PARA TODOS	Urbanización	VIVIENDA Y SERVICIOS A LA COMUNIDAD	DESARROLLO SOCIAL	Urbanización	MUNICIPIO DE AMEALCO DE BONFIL, QRO.	-	700,000.00	-	-
290	FISM 2022 REHABILITACION DE CAMINOS VARIAS LOCALIDADES AMEALCO DE BONFIL	URBANIZACIÓN	FONDO DE INFRAESTRUCTURA SOCIAL MUNICIPAL	Urbanización	VIVIENDA Y SERVICIOS A LA COMUNIDAD	DESARROLLO SOCIAL	Urbanización	MUNICIPIO DE AMEALCO DE BONFIL, QRO.	-	1,500,000.00	-	-
291	FISM 2022 REHABILITACIÓN DE CAMPO RECREATIVO Y GIMNASIO AL AIRE LIBRE EN LA LOCALIDAD DE LA MESA DE SAN MARTÍN MESA DE SAN MARTÍN, AMEALCO DE BONFIL.	URBANIZACIÓN	FONDO DE INFRAESTRUCTURA SOCIAL MUNICIPAL	Urbanización	VIVIENDA Y SERVICIOS A LA COMUNIDAD	DESARROLLO SOCIAL	Urbanización	MUNICIPIO DE AMEALCO DE BONFIL, QRO.	-	1,300,000.00	-	-
292	FISM 2022 HUERTOS FAMILIARES DE AGRICULTURA PROTEGIDA VARIAS LOCALIDADES AMEALCO DE BONFIL	URBANIZACIÓN	FONDO DE INFRAESTRUCTURA SOCIAL MUNICIPAL	Urbanización	VIVIENDA Y SERVICIOS A LA COMUNIDAD	DESARROLLO SOCIAL	Urbanización	MUNICIPIO DE AMEALCO DE BONFIL, QRO.	-	6,595,182.00	-	-
293	FISM 2022 REHABILITACION DE CANALES DE RIEGO VARIAS LOCALIDADES, AMEALCO DE BONFIL	URBANIZACIÓN	FONDO DE INFRAESTRUCTURA SOCIAL MUNICIPAL	Urbanización	VIVIENDA Y SERVICIOS A LA COMUNIDAD	DESARROLLO SOCIAL	Urbanización	MUNICIPIO DE AMEALCO DE BONFIL, QRO.	-	1,000,000.00	-	-
294	FISM 2022 REHABILITACIÓN CAMINO DE SACA DE COSECHA CHITEJE DE GARABATO, LA CONCEPCIÓN, LA LADERA, LOMA LINDA, LOS ARBOLES, SAN ILDEFONSO, SANTIAGO MEXQUITITLAN BARRIO TERCERO, AMEALCO DE BONFIL	URBANIZACIÓN	FONDO DE INFRAESTRUCTURA SOCIAL MUNICIPAL	Urbanización	VIVIENDA Y SERVICIOS A LA COMUNIDAD	DESARROLLO SOCIAL	Urbanización	MUNICIPIO DE AMEALCO DE BONFIL, QRO.	-	1,000,000.00	-	-
295	FISM 2022 - REHABILITACÓN DE RED DE AGUA POTABLE EN CALLE CONSTITUCION, SAN NICOLAS DE LA TORRE, AMEALCO DE BONFIL, QRO.	AGUA POTABLE	FONDO DE INFRAESTRUCTURA SOCIAL MUNICIPAL	Abastecimiento de Agua	VIVIENDA Y SERVICIOS A LA COMUNIDAD	DESARROLLO SOCIAL	Abastecimiento de Agua	MUNICIPIO DE AMEALCO DE BONFIL, QRO.	-	-	-	-
296	FISM 2022 - EQUIPAMIENTO DE TRANSFORMADOR EN LA LOCALIDAD DE BARRIO 4TO, AMEALCO DE BONFIL	ELECTRIFICACION RURAL Y DE COLONIAS POBRES	FONDO DE INFRAESTRUCTURA SOCIAL MUNICIPAL	Alumbrado Público	VIVIENDA Y SERVICIOS A LA COMUNIDAD	DESARROLLO SOCIAL	Alumbrado Público	MUNICIPIO DE AMEALCO DE BONFIL, QRO.	-	-	-	-
297	FISM 2022 - REHABILITACION DE RED DE ENERGIA ELECTRICA EN CALLE CONSTITUCIÓN DE 1917, SAN NICOLAS DE LA TORRE, AMEALCO DE BONFIL .QRO.	ELECTRIFICACION RURAL Y DE COLONIAS POBRES	FONDO DE INFRAESTRUCTURA SOCIAL MUNICIPAL	Alumbrado Público	VIVIENDA Y SERVICIOS A LA COMUNIDAD	DESARROLLO SOCIAL	Alumbrado Público	MUNICIPIO DE AMEALCO DE BONFIL, QRO.	-	-	-	-
298	FISM 2022 - CONSTRUCCIÓN DE TECHUMBRE EN ESC. PRIMARIA DE LA LOCALIDAD DE EJIDO EL RINCÓN (LA BOTIJA), AMEALCO DE BONFIL, QRO.	INFRAESTRUCTURA BASICA DEL SECTOR EDUCATIVO	FONDO DE INFRAESTRUCTURA SOCIAL MUNICIPAL	Educación Básica	EDUCACIÓN	DESARROLLO SOCIAL	Educación Básica	MUNICIPIO DE AMEALCO DE BONFIL, QRO.	-	-	-	-
299	FISM 2022 - CONSTRUCCIÓN DE TECHUMBRE EN CANCHA DE EDUCION FISICA EN LA LOCALIDAD DE LA MANZANA, AMEALCO DE BONFIL, QRO	INFRAESTRUCTURA BASICA DEL SECTOR EDUCATIVO	FONDO DE INFRAESTRUCTURA SOCIAL MUNICIPAL	Educación Básica	EDUCACIÓN	DESARROLLO SOCIAL	Educación Básica	MUNICIPIO DE AMEALCO DE BONFIL, QRO.	-	-	-	-

Amealco
PROGRESO Y FELICIDAD
2021-2024

MUNICIPIO DE AMEALCO DE BONFIL, QRO.
IMFORME DE AVANCE DE GESTION FINANCIERA JUNIO 2022
AVANCE DE PROGRAMAS Y PROYECTOS AL 30 DE JUNIO 2022

Clave	Proyecto / Proceso	SubProgramaGobierno	ProgramaGobierno	SubFuncion	Funcion	Finalidad	Función Específica	Clasificación Geográfica	Aprobado	Modificado	Devengado	Pagado
300	FISM 2022 - CONSTRUCCIÓN DE TECHUMBRE PARA CANCHA DE EDUACION FISICA EN LA LOCALIDAD DE LA MURALLA, AMEALCO DE BONFIL, QRO	INFRAESTRUCTURA BASICA DEL SECTOR EDUCATIVO	FONDO DE INFRAESTRUCTURA SOCIAL MUNICIPAL	Educación Básica	EDUCACIÓN	DESARROLLO SOCIAL	Educación Básica	MUNICIPIO DE AMEALCO DE BONFIL, QRO.	-	-	-	-
301	FISM 2022 - AMPLIACIÓN DE DRENAJE SANITARIO, EN LA LOCALIDAD DE LA SOLEDAD, AMEALCO DE BONFIL, QRO.	DRENAJE Y LETRINAS	FONDO DE INFRAESTRUCTURA SOCIAL MUNICIPAL	Servicios Comunales	VIVIENDA Y SERVICIOS A LA COMUNIDAD	DESARROLLO SOCIAL	Servicios Comunales	MUNICIPIO DE AMEALCO DE BONFIL, QRO.	-	-	-	-
302	FISM 2022 - REHABILITACION DE RED DE DRENAJE SANITARIO EN CALLE CONSTITUCIÓN DE 1917, SAN NICOLAS DE LA TORRE, AMEALCO DE BONFIL ,QRO.	DRENAJE Y LETRINAS	FONDO DE INFRAESTRUCTURA SOCIAL MUNICIPAL	Servicios Comunales	VIVIENDA Y SERVICIOS A LA COMUNIDAD	DESARROLLO SOCIAL	Servicios Comunales	MUNICIPIO DE AMEALCO DE BONFIL, QRO.	-	-	-	-
303	FISM 2022 - EQUIPAMIENTO DE VIVIENDA (CALENTADORES SOLARES, ZONA SUR), AMEALCO DE BONFIL, QRO.	MEJORAMIENTO DE VIVIENDA	FONDO DE INFRAESTRUCTURA SOCIAL MUNICIPAL	Vivienda	VIVIENDA Y SERVICIOS A LA COMUNIDAD	DESARROLLO SOCIAL	Vivienda	MUNICIPIO DE AMEALCO DE BONFIL, QRO.	-	-	-	-
304	FISM 2022 - EQUIPAMIENTO DE VIVIENDA (CALENTADORES SOLARES, ZONA NORTE), AMEALCO DE BONFIL, QRO.	MEJORAMIENTO DE VIVIENDA	FONDO DE INFRAESTRUCTURA SOCIAL MUNICIPAL	Vivienda	VIVIENDA Y SERVICIOS A LA COMUNIDAD	DESARROLLO SOCIAL	Vivienda	MUNICIPIO DE AMEALCO DE BONFIL, QRO.	-	-	-	-
305	FISM 2022 - MEJORAMIENTO DE VIVIENDA (TECHO FIRME, LOSA DE CONCRETO), VARIAS LOCALIDADES, AMEALCO DE BONFIL, QRO.	MEJORAMIENTO DE VIVIENDA	FONDO DE INFRAESTRUCTURA SOCIAL MUNICIPAL	Vivienda	VIVIENDA Y SERVICIOS A LA COMUNIDAD	DESARROLLO SOCIAL	Vivienda	MUNICIPIO DE AMEALCO DE BONFIL, QRO.	-	-	-	-
306	FISM 2022 - MEJORAMIENTO DE VIVIENDA (TECHO FIRME, TECHO DE LAMINA), VARIAS LOCALIDADES, AMEALCO DE BONFIL, QRO.	MEJORAMIENTO DE VIVIENDA	FONDO DE INFRAESTRUCTURA SOCIAL MUNICIPAL	Vivienda	VIVIENDA Y SERVICIOS A LA COMUNIDAD	DESARROLLO SOCIAL	Vivienda	MUNICIPIO DE AMEALCO DE BONFIL, QRO.	-	-	-	-
307	FISM 2022 - CONSTRUCCION DE CAMINO SACA COSECHAS EN LA LOCALIDAD DE DONICA, AMEALCO DE BONFIL, QRO.	URBANIZACIÓN	FONDO DE INFRAESTRUCTURA SOCIAL MUNICIPAL	Urbanización	VIVIENDA Y SERVICIOS A LA COMUNIDAD	DESARROLLO SOCIAL	Urbanización	MUNICIPIO DE AMEALCO DE BONFIL, QRO.	-	-	-	-
308	FISM 2022 - CONSTRUCCION DE CAMINO SACA COSECHAS EN LOMA SECA, EL RINCON, AMEALCO DE BONFIL, QRO.	URBANIZACIÓN	FONDO DE INFRAESTRUCTURA SOCIAL MUNICIPAL	Urbanización	VIVIENDA Y SERVICIOS A LA COMUNIDAD	DESARROLLO SOCIAL	Urbanización	MUNICIPIO DE AMEALCO DE BONFIL, QRO.	-	-	-	-
309	FISM 2022 - CONSTRUCCION DE CAMINO SACA COSECHAS EN LA LOCALIDAD DE LA CRUZ DE SAN BARTOLO, AMEALCO DE BONFIL, QRO.	URBANIZACIÓN	FONDO DE INFRAESTRUCTURA SOCIAL MUNICIPAL	Urbanización	VIVIENDA Y SERVICIOS A LA COMUNIDAD	DESARROLLO SOCIAL	Urbanización	MUNICIPIO DE AMEALCO DE BONFIL, QRO.	-	-	-	-
310	FISM 2022 - CONSTRUCCION DE CAMINO SACA COSECHAS EN SAN ANTONIO, AMEALCO DE BONFIL, QRO.	URBANIZACIÓN	FONDO DE INFRAESTRUCTURA SOCIAL MUNICIPAL	Urbanización	VIVIENDA Y SERVICIOS A LA COMUNIDAD	DESARROLLO SOCIAL	Urbanización	MUNICIPIO DE AMEALCO DE BONFIL, QRO.	-	-	-	-
311	FISM 2022 - CONSTRUCCION DE CAMINO SACA COSECHAS EN BARRIO EL COYOTE SAN BARTOLO, AMEALCO DE BONFIL, QRO.	URBANIZACIÓN	FONDO DE INFRAESTRUCTURA SOCIAL MUNICIPAL	Urbanización	VIVIENDA Y SERVICIOS A LA COMUNIDAD	DESARROLLO SOCIAL	Urbanización	MUNICIPIO DE AMEALCO DE BONFIL, QRO.	-	-	-	-

MUNICIPIO DE AMEALCO DE BONFIL, QRO.
IMFORME DE AVANCE DE GESTION FINANCIERA JUNIO 2022
AVANCE DE PROGRAMAS Y PROYECTOS AL 30 DE JUNIO 2022

Clave	Proyecto / Proceso	SubProgramaGobierno	ProgramaGobierno	SubFuncion	Funcion	Finalidad	Función Especifica	Clasificación Geográfica	Aprobado	Modificado	Devengado	Pagado
312	FISM 2022 - CONSTRUCCIÓN DE PAVIMENTO RIGIDO EN CALLE CONSTITUCIÓN DE 1917, SAN NICOLAS DE LA TORRE, AMEALCO DE BONFIL, QRO.	URBANIZACIÓN	FONDO DE INFRAESTRUCTURA SOCIAL MUNICIPAL	Urbanización	VIVIENDA Y SERVICIOS A LA COMUNIDAD	DESARROLLO SOCIAL	Urbanización	MUNICIPIO DE AMEALCO DE BONFIL, QRO.	-	-	-	-
313	FISM 2022 - CONSTRUCCION DE CAMINO SACA COSECHAS EN MESILLAS, AMEALCO DE BONFIL, QRO.	URBANIZACIÓN	FONDO DE INFRAESTRUCTURA SOCIAL MUNICIPAL	Urbanización	VIVIENDA Y SERVICIOS A LA COMUNIDAD	DESARROLLO SOCIAL	Urbanización	MUNICIPIO DE AMEALCO DE BONFIL, QRO.	-	-	-	-
314	FISM 2022 - CONSTRUCCION DE CAMINO SACA COSECHAS EN SAN MIGUEL DEHETÍ, AMEALCO DE BONFIL, QRO.	URBANIZACIÓN	FONDO DE INFRAESTRUCTURA SOCIAL MUNICIPAL	Urbanización	VIVIENDA Y SERVICIOS A LA COMUNIDAD	DESARROLLO SOCIAL	Urbanización	MUNICIPIO DE AMEALCO DE BONFIL, QRO.	-	-	-	-
315	FISM 2022 - CONSTRUCCION DE CAMINO SACA COSECHAS 2DA. ETAPÀ, EL BOTHE, AMEALCO DE BONFIL, QRO.	URBANIZACIÓN	FONDO DE INFRAESTRUCTURA SOCIAL MUNICIPAL	Urbanización	VIVIENDA Y SERVICIOS A LA COMUNIDAD	DESARROLLO SOCIAL	Urbanización	MUNICIPIO DE AMEALCO DE BONFIL, QRO.	-	-	-	-
316	FISM 2022 -CONSTRUCCION DE CAMINO SACA COSECHAS, LA COFRADIA, AMEALCO DE BONFIL, QRO.	URBANIZACIÓN	FONDO DE INFRAESTRUCTURA SOCIAL MUNICIPAL	Urbanización	VIVIENDA Y SERVICIOS A LA COMUNIDAD	DESARROLLO SOCIAL	Urbanización	MUNICIPIO DE AMEALCO DE BONFIL, QRO.	-	-	-	-
317	FISM 2022 - REHABILITACION DE CAMINO SACA COSECHAS HACIA LA PRESA, EL CAPULIN, AMEALCO, QRO.	URBANIZACIÓN	FONDO DE INFRAESTRUCTURA SOCIAL MUNICIPAL	Urbanización	VIVIENDA Y SERVICIOS A LA COMUNIDAD	DESARROLLO SOCIAL	Urbanización	MUNICIPIO DE AMEALCO DE BONFIL, QRO.	-	-	-	-
318	FISM 2022 - CONSTRUCCIÓN DE CAMINO SACA DE CAMINO DE LA PRESA HACIA LA TORRE, BARRIO PRESA DEL TECOLOTE (EL LINDERO), AMEALCO DE BONFIL, QRO	URBANIZACIÓN	FONDO DE INFRAESTRUCTURA SOCIAL MUNICIPAL	Urbanización	VIVIENDA Y SERVICIOS A LA COMUNIDAD	DESARROLLO SOCIAL	Urbanización	MUNICIPIO DE AMEALCO DE BONFIL, QRO.	-	-	-	-
319	FISM 2022 - CONSTRUCCION DE CAMINO SACA COSECHAS EN SAN MARTÍN, AMEALCO DE BONFIL, QRO.	URBANIZACIÓN	FONDO DE INFRAESTRUCTURA SOCIAL MUNICIPAL	Urbanización	VIVIENDA Y SERVICIOS A LA COMUNIDAD	DESARROLLO SOCIAL	Urbanización	MUNICIPIO DE AMEALCO DE BONFIL, QRO.	-	-	-	-
320	FISM 2022 - REHABILITACION DE CAMINOS SACA COSECHAS EN EJIDO DE SAN JUAN DEHEDO, AMEALCO DE BONFIL, QRO.	URBANIZACIÓN	FONDO DE INFRAESTRUCTURA SOCIAL MUNICIPAL	Urbanización	VIVIENDA Y SERVICIOS A LA COMUNIDAD	DESARROLLO SOCIAL	Urbanización	MUNICIPIO DE AMEALCO DE BONFIL, QRO.	-	-	-	-
321	FISM 2022 - CONSTRUCCION DE CAMINO SACA COSECHAS 1RA. ETAPÀ, EL BOTHE, AMEALCO DE BONFIL, QRO.	URBANIZACIÓN	FONDO DE INFRAESTRUCTURA SOCIAL MUNICIPAL	Urbanización	VIVIENDA Y SERVICIOS A LA COMUNIDAD	DESARROLLO SOCIAL	Urbanización	MUNICIPIO DE AMEALCO DE BONFIL, QRO.	-	-	-	-
322	FISM 2022 - REHABILITACIÓN DE CAMINO PRINCIPAL A LA BOTIJA, SAN JUAN DEHEDO, AMEALCO DE BONFIL, QRO.	URBANIZACIÓN	FONDO DE INFRAESTRUCTURA SOCIAL MUNICIPAL	Urbanización	VIVIENDA Y SERVICIOS A LA COMUNIDAD	DESARROLLO SOCIAL	Urbanización	MUNICIPIO DE AMEALCO DE BONFIL, QRO.	-	-	-	-
323	FISM 2022 - CONSTRUCCION DE CAMINO SACA COSECHAS DE LOMA DE SAN RAFAEL HACIA CORRAL DE CONEJOS EN BARRIO 5TO, SANTIAGO MEXQUITITLÁN BARRIO 5TO. (EL PASTOREO), AMEALCO DE BONFIL, QRO.	URBANIZACIÓN	FONDO DE INFRAESTRUCTURA SOCIAL MUNICIPAL	Urbanización	VIVIENDA Y SERVICIOS A LA COMUNIDAD	DESARROLLO SOCIAL	Urbanización	MUNICIPIO DE AMEALCO DE BONFIL, QRO.	-	-	-	-

Amealco
PROGRESO Y FELICIDAD
2021-2024

MUNICIPIO DE AMEALCO DE BONFIL, QRO.
INFORME DE AVANCE DE GESTION FINANCIERA JUNIO 2022
AVANCE DE PROGRAMAS Y PROYECTOS AL 30 DE JUNIO 2022

Clave	Proyecto / Proceso	SubProgramaGobierno	ProgramaGobierno	SubFuncion	Funcion	Finalidad	Función Especifica	Clasificación Geográfica	Aprobado	Modificado	Devengado	Pagado
324	FISM 2022 - CONSTRUCCION DE CAMINO SACA COSECHAS HACIA CERRO DEL PANDO EN CHITEJÉ DE LA CRUZ, AMEALCO DE BONFIL, QRO.	URBANIZACIÓN	FONDO DE INFRAESTRUCTURA SOCIAL MUNICIPAL	Urbanización	VIVIENDA Y SERVICIOS A LA COMUNIDAD	DESARROLLO SOCIAL	Urbanización	MUNICIPIO DE AMEALCO DE BONFIL, QRO.	-	-	-	-
325	FISM 2022 - CONSTRUCCION DE CAMINO SACA COSECHAS A LOS GARCÍA, MESILLAS, AMEALCO DE BONFIL, QRO.	URBANIZACIÓN	FONDO DE INFRAESTRUCTURA SOCIAL MUNICIPAL	Urbanización	VIVIENDA Y SERVICIOS A LA COMUNIDAD	DESARROLLO SOCIAL	Urbanización	MUNICIPIO DE AMEALCO DE BONFIL, QRO.	-	-	-	-
326	FISM 2022 - REHABILITACIÓN DE CAMINOS SACA COSECHAS EN VARIAS LOCALIDAD, AMEALCO DE BONFIL, QRO.	URBANIZACIÓN	FONDO DE INFRAESTRUCTURA SOCIAL MUNICIPAL	Urbanización	VIVIENDA Y SERVICIOS A LA COMUNIDAD	DESARROLLO SOCIAL	Urbanización	MUNICIPIO DE AMEALCO DE BONFIL, QRO.	-	-	-	-
327	FISM 2022 - URBANIZACION DE VARIAS CALLES EN LAS AMERICAS, AMEALCO DE BONFIL, QRO.	URBANIZACIÓN	FONDO DE INFRAESTRUCTURA SOCIAL MUNICIPAL	Urbanización	VIVIENDA Y SERVICIOS A LA COMUNIDAD	DESARROLLO SOCIAL	Urbanización	MUNICIPIO DE AMEALCO DE BONFIL, QRO.	-	-	-	-
328	FISM 2022 - EMPEDRADO DE VARIAS CALLES EN LA LOCALIDAD DE CHITEJE DE LA CRUZ, AMEALCO DE BONFIL, QRO.	URBANIZACIÓN	FONDO DE INFRAESTRUCTURA SOCIAL MUNICIPAL	Urbanización	VIVIENDA Y SERVICIOS A LA COMUNIDAD	DESARROLLO SOCIAL	Urbanización	MUNICIPIO DE AMEALCO DE BONFIL, QRO.	-	-	-	-
329	FISM 2022 - ALUMBRADO PÚBLICO CON POSTE DE ACERO Y UN BRAZO EN ANDADOR A PARQUES DE SAN MIGUEL, AMEALCO DE BONFIL, QRO.	URBANIZACIÓN	FONDO DE INFRAESTRUCTURA SOCIAL MUNICIPAL	Urbanización	VIVIENDA Y SERVICIOS A LA COMUNIDAD	DESARROLLO SOCIAL	Urbanización	MUNICIPIO DE AMEALCO DE BONFIL, QRO.	-	-	-	-
391	FM - PASIVOS LABORALES (LAUDOS)	ADMINISTRACION EFICIENTE	GESTION RESPONSABLE	Presidencia / Gubernatura	COORDINACIÓN DE LA POLÍTICA DE GOBIERNO	GOBIERNO	Presidencia / Gubernatura	MUNICIPIO DE AMEALCO DE BONFIL, QRO.	-	192,230.27	192,230.27	192,230.27
392	MOTOCICLETA YAMAHA S/P MODELO 2013 SERIE LBPKE0979D0456561	ADMINISTRACION DEL PARQUE VEHICULAR	CONTROL DEL PARQUE VEHICULAR	Preservacion y Cuidado del Patrimonio Público	COORDINACIÓN DE LA POLÍTICA DE GOBIERNO	GOBIERNO	Preservacion y Cuidado del Patrimonio Público	MUNICIPIO DE AMEALCO DE BONFIL, QRO.	-	10,000.00	1,880.00	1,880.00
393	MOTOCICLETA HONDA S/P MODELO 2007 SERIE 3H1JC30607D601638	ADMINISTRACION DEL PARQUE VEHICULAR	CONTROL DEL PARQUE VEHICULAR	Preservacion y Cuidado del Patrimonio Público	COORDINACIÓN DE LA POLÍTICA DE GOBIERNO	GOBIERNO	Preservacion y Cuidado del Patrimonio Público	MUNICIPIO DE AMEALCO DE BONFIL, QRO.	-	8,000.00	-	-
394	CHASIS CABINA MERCEDES BENZ MODELO 2008, PLACAS SX7911A, SERIE 3ALACYF38LDMC5666	ADMINISTRACION DEL PARQUE VEHICULAR	CONTROL DEL PARQUE VEHICULAR	Preservacion y Cuidado del Patrimonio Público	COORDINACIÓN DE LA POLÍTICA DE GOBIERNO	GOBIERNO	Preservacion y Cuidado del Patrimonio Público	MUNICIPIO DE AMEALCO DE BONFIL, QRO.	-	3,500.00	2,437.00	2,437.00
395	TSURU SEDAN NISSAN MODELO 2010, PLACA ULM4757, SERIE 3N1EB31S0AK350162	ADMINISTRACION DEL PARQUE VEHICULAR	CONTROL DEL PARQUE VEHICULAR	Preservacion y Cuidado del Patrimonio Público	COORDINACIÓN DE LA POLÍTICA DE GOBIERNO	GOBIERNO	Preservacion y Cuidado del Patrimonio Público	MUNICIPIO DE AMEALCO DE BONFIL, QRO.	-	3,500.00	2,438.00	2,438.00
396	VAGONETA TAHOE MODELO 2007, SERIE 1GNFC13J67J371493	ADMINISTRACION DEL PARQUE VEHICULAR	CONTROL DEL PARQUE VEHICULAR	Preservacion y Cuidado del Patrimonio Público	COORDINACIÓN DE LA POLÍTICA DE GOBIERNO	GOBIERNO	Preservacion y Cuidado del Patrimonio Público	MUNICIPIO DE AMEALCO DE BONFIL, QRO.	-	1,000.00	806.00	806.00
397	CUTRIMOTO POLARIS MODELO 2018, PLACAS EPL1K, SERIE 4XASEA57XJA236793	ADMINISTRACION DEL PARQUE VEHICULAR	CONTROL DEL PARQUE VEHICULAR	Presidencia / Gubernatura	COORDINACIÓN DE LA POLÍTICA DE GOBIERNO	GOBIERNO	Presidencia / Gubernatura	MUNICIPIO DE AMEALCO DE BONFIL, QRO.	-	1,000.00	807.00	807.00
398	SEDAN PLATINA NISSAN MODELO 2007, PLACAS UKP067B, SERIE 3N1JH01S77L213234	ADMINISTRACION DEL PARQUE VEHICULAR	CONTROL DEL PARQUE VEHICULAR	Presidencia / Gubernatura	COORDINACIÓN DE LA POLÍTICA DE GOBIERNO	GOBIERNO	Presidencia / Gubernatura	MUNICIPIO DE AMEALCO DE BONFIL, QRO.	-	1,578.00	1,384.00	1,384.00
399	CABINA FORD MODELO 2003 PLACAS SS10389, SERIE 3FDFF36L83MB39414	ADMINISTRACION DEL PARQUE VEHICULAR	CONTROL DEL PARQUE VEHICULAR	Presidencia / Gubernatura	COORDINACIÓN DE LA POLÍTICA DE GOBIERNO	GOBIERNO	Presidencia / Gubernatura	MUNICIPIO DE AMEALCO DE BONFIL, QRO.	-	3,500.00	2,437.00	2,437.00
400	CAMIONETA FRONTIER NISSAN MODELO 2022 SERIE 3N6AD33A0NK828240	ADMINISTRACION DEL PARQUE VEHICULAR	CONTROL DEL PARQUE VEHICULAR	Preservacion y Cuidado del Patrimonio Público	COORDINACIÓN DE LA POLÍTICA DE GOBIERNO	GOBIERNO	Preservacion y Cuidado del Patrimonio Público	MUNICIPIO DE AMEALCO DE BONFIL, QRO.	-	9,800.00	9,712.03	9,712.03

Amealco
PROGRESO Y FELICIDAD
2021-2024

MUNICIPIO DE AMEALCO DE BONFIL, QRO.
IMFORME DE AVANCE DE GESTION FINANCIERA JUNIO 2022
AVANCE DE PROGRAMAS Y PROYECTOS AL 30 DE JUNIO 2022

Clave	Proyecto / Proceso	SubProgramaGobierno	ProgramaGobierno	SubFuncion	Funcion	Finalidad	Función Especifica	Clasificación Geográfica	Aprobado	Modificado	Devengado	Pagado
401	CAMIONETA FRONTIER NISSAN MODELO 2022 SERIE 3N6AD33AXNK828214	ADMINISTRACION DEL PARQUE VEHICULAR	CONTROL DEL PARQUE VEHICULAR	Preservacion y Cuidado del Patrimonio Público	COORDINACIÓN DE LA POLÍTICA DE GOBIERNO	GOBIERNO	Preservacion y Cuidado del Patrimonio Público	MUNICIPIO DE AMEALCO DE BONFIL, QRO.	-	56,000.00	14,337.99	14,337.99
402	CAMIONETA FRONTIER NISSAN MODELO 2022 SERIE 3N6AD33A6NK828209	ADMINISTRACION DEL PARQUE VEHICULAR	CONTROL DEL PARQUE VEHICULAR	Preservacion y Cuidado del Patrimonio Público	COORDINACIÓN DE LA POLÍTICA DE GOBIERNO	GOBIERNO	Preservacion y Cuidado del Patrimonio Público	MUNICIPIO DE AMEALCO DE BONFIL, QRO.	-	16,698.00	14,018.02	14,018.02
403	CAMIONETA FRONTIER NISSAN MODELO 2022 SERIE 3N6AD33A2NK828210	ADMINISTRACION DEL PARQUE VEHICULAR	CONTROL DEL PARQUE VEHICULAR	Presidencia / Gubernatura	COORDINACIÓN DE LA POLÍTICA DE GOBIERNO	GOBIERNO	Presidencia / Gubernatura	MUNICIPIO DE AMEALCO DE BONFIL, QRO.	-	14,000.00	13,001.53	13,001.53
404	CAMIONETA FRONTIER NISSAN MODELO 2022 SERIE 3N6AD33A7NK828268	ADMINISTRACION DEL PARQUE VEHICULAR	CONTROL DEL PARQUE VEHICULAR	Presidencia / Gubernatura	COORDINACIÓN DE LA POLÍTICA DE GOBIERNO	GOBIERNO	Presidencia / Gubernatura	MUNICIPIO DE AMEALCO DE BONFIL, QRO.	-	17,500.00	12,208.03	12,208.03
405	CAMIONETA JEEP MODELO 2022 SERIE 1C4RJEBG5NC157461	ADMINISTRACION DEL PARQUE VEHICULAR	CONTROL DEL PARQUE VEHICULAR	Presidencia / Gubernatura	COORDINACIÓN DE LA POLÍTICA DE GOBIERNO	GOBIERNO	Presidencia / Gubernatura	MUNICIPIO DE AMEALCO DE BONFIL, QRO.	-	41,000.00	36,460.47	36,460.49
406	CAMIONETA FRONTIER NISSAN MODELO 2022 SERIE 3N6AD33A2NK831446	ADMINISTRACION DEL PARQUE VEHICULAR	CONTROL DEL PARQUE VEHICULAR	Presidencia / Gubernatura	COORDINACIÓN DE LA POLÍTICA DE GOBIERNO	GOBIERNO	Presidencia / Gubernatura	MUNICIPIO DE AMEALCO DE BONFIL, QRO.	-	12,800.00	12,208.03	12,208.03
407	VEHICULO VW VENTO 2022 STAR TLINE 1.6 COLOR BLANCO	ADMINISTRACION DEL PARQUE VEHICULAR	CONTROL DEL PARQUE VEHICULAR	Preservacion y Cuidado del Patrimonio Público	COORDINACIÓN DE LA POLÍTICA DE GOBIERNO	GOBIERNO	Preservacion y Cuidado del Patrimonio Público	MUNICIPIO DE AMEALCO DE BONFIL, QRO.	-	207,500.00	23,142.00	-
408	VEHICULO VW VENTO 2022 STAR TLINE 1.6 COLOR GRIS	ADMINISTRACION DEL PARQUE VEHICULAR	CONTROL DEL PARQUE VEHICULAR	Presidencia / Gubernatura	COORDINACIÓN DE LA POLÍTICA DE GOBIERNO	GOBIERNO	Presidencia / Gubernatura	MUNICIPIO DE AMEALCO DE BONFIL, QRO.	-	207,500.00	23,142.00	-
409	FM 2022 - SERVICIO MEDICO PARA VALORACION Y DICTAMEN DE PERSONAS PRESENTADAS AL JUZGADO CIVICO	FOMENTAR LOS VALORES CIVICOS	PREVENIR LA VIOLENCIA	Derechos Humanos	JUSTICIA	GOBIERNO	Derechos Humanos	MUNICIPIO DE AMEALCO DE BONFIL, QRO.	-	28,000.00	23,850.00	18,300.00
410	CAMIONETA NISSAN 2022 SERIE 3N6AD3A8NK834588	ADMINISTRACION DEL PARQUE VEHICULAR	CONTROL DEL PARQUE VEHICULAR	Presidencia / Gubernatura	COORDINACIÓN DE LA POLÍTICA DE GOBIERNO	GOBIERNO	Presidencia / Gubernatura	MUNICIPIO DE AMEALCO DE BONFIL, QRO.	-	16,513.00	15,508.57	15,508.57
444	FM 2021 - REMODELACIÓN Y ADECUACIÓN DE LAS OFICINAS DE LA COORDINACIÓN DE PROTECCIÓN CIVIL, AMEALCO DE BONFIL, QRO.	URBANIZACION	FONDO MUNICIPAL	Urbanización	VIVIENDA Y SERVICIOS A LA COMUNIDAD	DESARROLLO SOCIAL	Urbanización	MUNICIPIO DE AMEALCO DE BONFIL, QRO.	-	-	-	-
445	FM 2021 - REMODELACION DEL EDIFICIO DE LA DIRECCIÓN DE OBRAS PÚBLICAS Y DESARROLLO URBANO, AMEALCO DE BONFIL, QRO.	URBANIZACION	FONDO MUNICIPAL	Urbanización	VIVIENDA Y SERVICIOS A LA COMUNIDAD	DESARROLLO SOCIAL	Urbanización	MUNICIPIO DE AMEALCO DE BONFIL, QRO.	-	227,391.52	227,391.52	227,391.52
446	FM 2021 - REMODELACIÓN EDIFICIO DE LA DIRECCIÓN DE DESARROLLO AGROPECUARIO Y MEDIO AMBIENTAL, AMEALCO DE BONFIL, QRO.	URBANIZACION	FONDO MUNICIPAL	Urbanización	VIVIENDA Y SERVICIOS A LA COMUNIDAD	DESARROLLO SOCIAL	Urbanización	MUNICIPIO DE AMEALCO DE BONFIL, QRO.	-	368,227.80	368,227.80	276,989.23
447	FM 2021 - REMODELACION DE LAS OFICINAS DE LA DIRECCIÓN JURÍDICA, AMEALCO DE BONFIL, QRO.	URBANIZACION	FONDO MUNICIPAL	Urbanización	VIVIENDA Y SERVICIOS A LA COMUNIDAD	DESARROLLO SOCIAL	Urbanización	MUNICIPIO DE AMEALCO DE BONFIL, QRO.	-	202,201.02	202,201.02	168,887.25
448	FM 2021 - CONSTRUCCION DE ARCO EMBLEMÁTICO DE BIENVENIDA, SAN MIGUEL DEHETI, AMEALCO DE BONFIL, QRO.	URBANIZACION	FONDO MUNICIPAL	Urbanización	VIVIENDA Y SERVICIOS A LA COMUNIDAD	DESARROLLO SOCIAL	Urbanización	MUNICIPIO DE AMEALCO DE BONFIL, QRO.	-	-	-	-
449	FM 2021 - REHABILITACIÓN DE CAMINO HACIA EL CACAHUATE, DONICÁ, AMEALCO DE BONFIL, QRO.	URBANIZACION	FONDO MUNICIPAL	Urbanización	VIVIENDA Y SERVICIOS A LA COMUNIDAD	DESARROLLO SOCIAL	Urbanización	MUNICIPIO DE AMEALCO DE BONFIL, QRO.	-	172,252.20	172,252.20	172,252.20
450	FM 2021 - REHABILITACIÓN DE CANCHAS DE USOS MÚLTIPLES EN VARIAS LOCALIDADES. AMEALCO DE BONFIL, QRO	URBANIZACION	FONDO MUNICIPAL	Urbanización	VIVIENDA Y SERVICIOS A LA COMUNIDAD	DESARROLLO SOCIAL	Urbanización	MUNICIPIO DE AMEALCO DE BONFIL, QRO.	-	248,199.49	248,199.49	248,199.49

Amealco
PROGRESO Y FELICIDAD
2021-2024

MUNICIPIO DE AMEALCO DE BONFIL, QRO.
IMFORME DE AVANCE DE GESTION FINANCIERA JUNIO 2022
AVANCE DE PROGRAMAS Y PROYECTOS AL 30 DE JUNIO 2022

Clave	Proyecto / Proceso	SubProgramaGobierno	ProgramaGobierno	SubFuncion	Funcion	Finalidad	Función Especifica	Clasificación Geográfica	Aprobado	Modificado	Devengado	Pagado
452	FM 2021 - REHABILITACIÓN DE LOS MÓDULOS DE SEGURIDAD PÚBLICA, QUIOTILLOS, JACAL DE LA PIEDAD Y CHITEJÉ DE GARABATO, AMEALCO DE BONFIL, QRO	URBANIZACION	FONDO MUNICIPAL	Urbanización	VIVIENDA Y SERVICIOS A LA COMUNIDAD	DESARROLLO SOCIAL	Urbanización	MUNICIPIO DE AMEALCO DE BONFIL, QRO.	-	-	-	-
453	FM 2021 - REHABILITACIÓN DE LOS EDICIFICIOS DE LAS DELEGACIONES MUNICIPALES, SANTIAGO MEXQUITITLÁN BARRIO 1RO., SAN ILDEFONSO TULTEPEC (CENTRO) Y SAN MIGUEL TLAXCALTEPEC (BARRIO CENTRO), AMEALCO DE BONFIL, QRO.	URBANIZACION	FONDO MUNICIPAL	Urbanización	VIVIENDA Y SERVICIOS A LA COMUNIDAD	DESARROLLO SOCIAL	Urbanización	MUNICIPIO DE AMEALCO DE BONFIL, QRO.	-	448,990.32	448,990.32	448,990.32
454	FISE 2022 - AMPLIACION DE RED DE DISTRIBUCIÓN DE ENERGÍA ELÉCTRICA CAMINO A LA LADERA EN LA LOCALIDAD DE BUENOS AIRES EL APARTADERO, AMEALCO DE BONFIL, QRO.	ELECTRIFICACION	FISE	Alumbrado Público	VIVIENDA Y SERVICIOS A LA COMUNIDAD	DESARROLLO SOCIAL	Alumbrado Público	MUNICIPIO DE AMEALCO DE BONFIL, QRO.	-	290,000.00	-	-
455	FISE 2022 - AMPLIACIÓN DE RED DE DISTRIBUCIÓN DE ENERGÍA ELÉCTRICA EN LA LOCALIDAD DE LAS SALVAS, AMEALCO DE BONFIL, QRO.	ELECTRIFICACION	FISE	Alumbrado Público	VIVIENDA Y SERVICIOS A LA COMUNIDAD	DESARROLLO SOCIAL	Alumbrado Público	MUNICIPIO DE AMEALCO DE BONFIL, QRO.	-	3,000,000.00	-	-
456	FISE 2022 - AMPLIACIÓN DE RED DE DISTRIBUCIÓN DE ENERGÍA ELÉCTRICA CAMINO A CHITEJÉ DE GARABATO EN LA LOCALIDAD DE LAS SALVAS, AMEALCO DE BONFIL, QRO.	ELECTRIFICACION	FISE	Alumbrado Público	VIVIENDA Y SERVICIOS A LA COMUNIDAD	DESARROLLO SOCIAL	Alumbrado Público	MUNICIPIO DE AMEALCO DE BONFIL, QRO.	-	400,000.00	-	-
457	FISE 2022 - AMPLIACION DE RED DE DISTRIBUCIÓN DE ENERGÍA ELÉCTRICA EN LA PRIVADA DE LOS MEJIA EN LA LOCALIDAD DE SAN ANTONIO LA LABOR, AMEALCO DE BONFIL, QRO.	ELECTRIFICACION	FISE	Alumbrado Público	VIVIENDA Y SERVICIOS A LA COMUNIDAD	DESARROLLO SOCIAL	Alumbrado Público	MUNICIPIO DE AMEALCO DE BONFIL, QRO.	-	390,000.00	-	-
458	FISE 2022 - AMPLIACION DE RED DE DISTRIBUCIÓN DE ENERGÍA ELÉCTRICA LOMAS DEL PEDREGAL 2 EN LA LOCALIDAD DE CHITEJÉ DE GARABATO, AMEALCO DE BONFIL, QRO.	ELECTRIFICACION	FISE	Alumbrado Público	VIVIENDA Y SERVICIOS A LA COMUNIDAD	DESARROLLO SOCIAL	Alumbrado Público	MUNICIPIO DE AMEALCO DE BONFIL, QRO.	-	440,000.00	-	-
459	FISE 2022 - AMPLIACIÓN DE RED DE ENERGÍA ELÉCTRICA EL ARROYO EN LA LOCALIDAD DE SAN MARTÍN, AMEALCO DE BONFIL, QRO.	ELECTRIFICACION	FISE	Alumbrado Público	VIVIENDA Y SERVICIOS A LA COMUNIDAD	DESARROLLO SOCIAL	Alumbrado Público	MUNICIPIO DE AMEALCO DE BONFIL, QRO.	-	500,000.00	-	-
460	FISE 2022 - AMPLIACION DE RED DE DISTRIBUCIÓN DE ENERGÍA ELÉCTRICA PARA BENEFICIAR AL BARRIO DE LOS LIRIOS EN LA LOCALIDAD DE EL RINCÓN DE SAN ILDEFONSO, AMEALCO DE BONFIL, QRO.	ELECTRIFICACION	FISE	Alumbrado Público	VIVIENDA Y SERVICIOS A LA COMUNIDAD	DESARROLLO SOCIAL	Alumbrado Público	MUNICIPIO DE AMEALCO DE BONFIL, QRO.	-	1,300,000.00	-	-
461	FORTAMUN 2021 - PAVIMENTACIÓN CON CONCRETO ASFALTICO SOBRE CAMINO EMPEDRADO DE SAN BARTOLOMÉ DEL PINO A LA MURALLA, AMEALCO DE BONFIL.	URBANIZACION	FONDO DE APORTACIONES PARA EL FORTALECIMIENTO DE LAS ENTIDADES FEDERATIVAS (FAFEF)	Urbanización	VIVIENDA Y SERVICIOS A LA COMUNIDAD	DESARROLLO SOCIAL	Urbanización	MUNICIPIO DE AMEALCO DE BONFIL, QRO.	-	-	-	-

Amealco
PROGRESO Y FELICIDAD
2021-2024

MUNICIPIO DE AMEALCO DE BONFIL, QRO.
IMFORME DE AVANCE DE GESTION FINANCIERA JUNIO 2022
AVANCE DE PROGRAMAS Y PROYECTOS AL 30 DE JUNIO 2022

Clave	Proyecto / Proceso	SubProgramaGobierno	ProgramaGobierno	SubFuncion	Funcion	Finalidad	Función Especifica	Clasificación Geográfica	Aprobado	Modificado	Devengado	Pagado
462	FORTAMUN 2021 - PAVIMENTACIÓN DE LA CALLE 5 DE MAYO, AMEALCO DE BONFIL, QRO.	URBANIZACION	FONDO DE APORTACIONES PARA EL FORTALECIMIENTO DE LAS ENTIDADES FEDERATIVAS (FAFEF)	Urbanización	VIVIENDA Y SERVICIOS A LA COMUNIDAD	DESARROLLO SOCIAL	Urbanización	MUNICIPIO DE AMEALCO DE BONFIL, QRO.	-	-	-	-
463	FISE 2022 - AMPLIACIÓN DE RED DE DISTRIBUCIÓN DE ENERGÍA ELÉCTRICA PARA BENEFICIAR AL BARRIO EL TEJOCOTE EN LA LOCALIDAD DE CHITEJÉ DE GARABATO, AMEALCO DE BONFIL, QRO.	ELECTRIFICACION	FISE	Alumbrado Público	VIVIENDA Y SERVICIOS A LA COMUNIDAD	DESARROLLO SOCIAL	Alumbrado Público	MUNICIPIO DE AMEALCO DE BONFIL, QRO.	-	1,300,000.00	-	-
464	FISE 2022 - CONSTRUCCION DE RED DE DISTRIBUCIÓN DE AGUA POTABLE EN LA LOCALIDAD DE TENASDÁ, AMEALCO DE BONFIL, QRO.	RED O SISTEMA DE AGUA POTABLE	FISE	Abastecimiento de Agua	VIVIENDA Y SERVICIOS A LA COMUNIDAD	DESARROLLO SOCIAL	Abastecimiento de Agua	MUNICIPIO DE AMEALCO DE BONFIL, QRO.	-	1,000,000.00	-	-
465	FISE 2022 - AMPLIACIÓN DE DRENAJE SANITARIO EN LA LOCALIDAD DE SAN JUAN DEHEDÓ, AMEALCO DE BONFIL	DRENAJE SANITARIO	FISE	Urbanización	VIVIENDA Y SERVICIOS A LA COMUNIDAD	DESARROLLO SOCIAL	Urbanización	MUNICIPIO DE AMEALCO DE BONFIL, QRO.	-	1,260,000.00	-	-
466	FISE 2022 - AMPLIACION DE DRENAJE SANITARIO EN LA LOCALIDAD DE SANTIAGO MEXQUITITLÁN BARRIO 4o, AMEALCO DE BONFIL	DRENAJE SANITARIO	FISE	Servicios Comunales	VIVIENDA Y SERVICIOS A LA COMUNIDAD	DESARROLLO SOCIAL	Servicios Comunales	MUNICIPIO DE AMEALCO DE BONFIL, QRO.	-	1,000,000.00	-	-
467	FISE 2022 - AMPLIACIÓN DE DRENAJE SANITARIO HACIA LA PRESA DEL XOTHE EN LA LOCALIDAD DE SANTIAGO MEXQUITITLÁN BARRIO 3RO, AMEALCO DE BONFIL.	DRENAJE SANITARIO	FISE	Servicios Comunales	VIVIENDA Y SERVICIOS A LA COMUNIDAD	DESARROLLO SOCIAL	Servicios Comunales	MUNICIPIO DE AMEALCO DE BONFIL, QRO.	-	1,300,000.00	-	-
468	FISE 2022 - AMPLIACION DE DRENAJE SANITARIO EN LA LOCALIDAD DE SANTIAGO MEXQUITITLÁN BARRIO 3ro, AMEALCO DE BONFIL	DRENAJE SANITARIO	FISE	Servicios Comunales	VIVIENDA Y SERVICIOS A LA COMUNIDAD	DESARROLLO SOCIAL	Servicios Comunales	MUNICIPIO DE AMEALCO DE BONFIL, QRO.	-	820,000.00	-	-
485	FM 2022 - REHABILITACION DE CAPILLAS VARIAS LOCALIDADES	MEJOR CALIDAD DE VIDA	DESARROLLO PARA TODOS	Servicios Comunales	VIVIENDA Y SERVICIOS A LA COMUNIDAD	DESARROLLO SOCIAL	Servicios Comunales	MUNICIPIO DE AMEALCO DE BONFIL, QRO.	360,000.00	360,000.00	34,761.53	34,761.53
514	GEQ OYA 2021 - ILUMINACION NAVIDEÑA PARA EL CENTRO HISTORICO DEL PUEBLO MÁGICO DE AMEALCO DE BONFIL, QRO.	IMAGEN URBANA	PROGRAMA DE FORTALECIMIENTO Y OPERACION (OyA)	Turismo	TURISMO	DESARROLLO ECONÓMICO	Turismo	MUNICIPIO DE AMEALCO DE BONFIL, QRO.	-	630,460.00	630,460.00	630,460.00
									389,072,505.00	395,806,403.12	112,057,498.06	102,569,903.95

ING. RENÉ MEJÍA MONTOYA
PRESIDENTE MUNICIPAL

C.P. BIBIANA GARFIAS ARIAS
DIRECTORA DE FINANZAS

LIC. PAULINA VENTURA NICOLAS
SÍNDICO MUNICIPAL

Avance de Gestión Financiera
Junio 2022
Municipio de Amealco de Bonfil.

Apartado 5. Información Financiera conforme a la Ley de Disciplina Financiera de las Entidades Federativas y los Municipios.

Amealco
PROGRESO Y FELICIDAD
2021-2024

MUNICIPIO DE AMEALCO DE BONFIL, QRO. (a)
Estado de Situación Financiera Detallado - LDF
Al 31 de diciembre de 2021 y al 30 de Junio de 2022 (b)
(PESOS)

Concepto (c)	2022 (d)	31 de diciembre de 2021 (e)
ACTIVO		
Activo Circulante		
a. Efectivo y Equivalentes (a=a1+a2+a3+a4+a5+a6+a7)	142,470,796	57,443,174
a1) Efectivo	0	0
a2) Bancos/Tesorería	142,470,796	57,443,174
a3) Bancos/Dependencias y Otros	0	0
a4) Inversiones Temporales (Hasta 3 meses)	0	0
a5) Fondos con Afectación Específica	0	0
a6) Depósitos de Fondos de Terceros en Garantía y/o Administración	0	0
a7) Otros Efectivos y Equivalentes	0	0
b. Derechos a Recibir Efectivo o Equivalentes (b=b1+b2+b3+b4+b5+b6+b7)	3,370	0
b1) Inversiones Financieras de Corto Plazo	0	0
b2) Cuentas por Cobrar a Corto Plazo	0	0
b3) Deudores Diversos por Cobrar a Corto Plazo	3,370	0
b4) Ingresos por Recuperar a Corto Plazo	0	0
b5) Deudores por Anticipos de la Tesorería a Corto Plazo	0	0
b6) Préstamos Otorgados a Corto Plazo	0	0
b7) Otros Derechos a Recibir Efectivo o Equivalentes a Corto	0	0
c. Derechos a Recibir Bienes o Servicios (c=c1+c2+c3+c4+c5)	5,318,809	122,410
c1) Anticipo a Proveedores por Adquisición de Bienes y Prestación de Servicios a Corto Plazo	122,410	122,410
c2) Anticipo a Proveedores por Adquisición de Bienes Inmuebles y Muebles a Corto Plazo	0	0
c3) Anticipo a Proveedores por Adquisición de Bienes Intangibles a Corto Plazo	0	0
c4) Anticipo a Contratistas por Obras Públicas a Corto Plazo	5,196,399	0
c5) Otros Derechos a Recibir Bienes o Servicios a Corto Plazo	0	0
d. Inventarios (d=d1+d2+d3+d4+d5)	0	0
d1) Inventario de Mercancías para Venta	0	0
d2) Inventario de Mercancías Terminadas	0	0
d3) Inventario de Mercancías en Proceso de Elaboración	0	0
d4) Inventario de Materias Primas, Materiales y Suministros para Producción	0	0
d5) Bienes en Tránsito	0	0
e. Almacenes	0	0
f. Estimación por Pérdida o Deterioro de Activos Circulantes (f=f1+f2)	0	0
f1) Estimaciones para Cuentas Incobrables por Derechos a Recibir Efectivo o Equivalentes	0	0
f2) Estimación por Deterioro de Inventarios	0	0
g. Otros Activos Circulantes (g=g1+g2+g3+g4)	59,290	59,290
g1) Valores en Garantía	59,290	59,290
g2) Bienes en Garantía (excluye depósitos de fondos)	0	0
g3) Bienes Derivados de Embargos, Decomisos, Aseguramientos y Dación en Pago	0	0
g4) Adquisición con Fondos de Terceros	0	0
IA. Total de Activos Circulantes (IA = a + b + c + d + e + f + g)	147,852,265	57,624,874
Activo No Circulante		
a. Inversiones Financieras a Largo Plazo	0	0
b. Derechos a Recibir Efectivo o Equivalentes a Largo Plazo	0	0
c. Bienes Inmuebles, Infraestructura y Construcciones en Proceso	70,378,197	66,792,255
d. Bienes Muebles	38,964,356	36,275,017
e. Activos Intangibles	601,376	572,285
f. Depreciación, Deterioro y Amortización Acumulada de Bienes	-14,327,457	-13,207,483
g. Activos Diferidos	0	0
h. Estimación por Pérdida o Deterioro de Activos no Circulantes	0	0
i. Otros Activos no Circulantes	0	0
IB. Total de Activos No Circulantes (IB = a + b + c + d + e + f + g + h + i)	95,616,473	90,432,074
I. Total del Activo (I = IA + IB)	243,468,737	148,056,948

Concepto (c)	2022 (d)	31 de diciembre de 2021 (e)
PASIVO		
Pasivo Circulante		
a. Cuentas por Pagar a Corto Plazo (a=a1+a2+a3+a4+a5+a6+a7+a8+a9)	11,097,518	16,179,061
a1) Servicios Personales por Pagar a Corto Plazo	5,210,456	703,578
a2) Proveedores por Pagar a Corto Plazo	2,862,158	11,516,702
a3) Contratistas por Obras Públicas por Pagar a Corto Plazo	1,585,417	3,049,875
a4) Participaciones y Aportaciones por Pagar a Corto Plazo	0	0
a5) Transferencias Otorgadas por Pagar a Corto Plazo	176,127	0
a6) Intereses, Comisiones y Otros Gastos de la Deuda Pública por Pagar a Corto Plazo	0	0
a7) Retenciones y Contribuciones por Pagar a Corto Plazo	1,263,359	908,905
a8) Devoluciones de la Ley de Ingresos por Pagar a Corto Plazo	0	0
a9) Otras Cuentas por Pagar a Corto Plazo	0	0
b. Documentos por Pagar a Corto Plazo (b=b1+b2+b3)	0	0
b1) Documentos Comerciales por Pagar a Corto Plazo	0	0
b2) Documentos con Contratistas por Obras Públicas por Pagar a Corto Pl	0	0
b3) Otros Documentos por Pagar a Corto Plazo	0	0
c. Porción a Corto Plazo de la Deuda Pública a Largo Plazo (c=c1+c2)	0	0
c1) Porción a Corto Plazo de la Deuda Pública	0	0
c2) Porción a Corto Plazo de Arrendamiento Financiero	0	0
d. Títulos y Valores a Corto Plazo	0	0
e. Pasivos Diferidos a Corto Plazo (e=e1+e2+e3)	0	0
e1) Ingresos Cobrados por Adelantado a Corto Plazo	0	0
e2) Intereses Cobrados por Adelantado a Corto Plazo	0	0
e3) Otros Pasivos Diferidos a Corto Plazo	0	0
f. Fondos y Bienes de Terceros en Garantía y/o Administración a Corto Plazo (f=f1+f2+f3+f4+f5+f6)	1,623,373	79,048
f1) Fondos en Garantía a Corto Plazo	0	0
f2) Fondos en Administración a Corto Plazo	1,623,373	79,048
f3) Fondos Contingentes a Corto Plazo	0	0
f4) Fondos de Fideicomisos, Mandatos y Contratos Análogos a Corto Plazo	0	0
f5) Otros Fondos de Terceros en Garantía y/o Administración a Corto	0	0
f6) Valores y Bienes en Garantía a Corto Plazo	0	0
g. Provisiones a Corto Plazo (g=g1+g2+g3)	0	0
g1) Provisión para Demandas y Juicios a Corto Plazo	0	0
g2) Provisión para Contingencias a Corto Plazo	0	0
g3) Otras Provisiones a Corto Plazo	0	0
h. Otros Pasivos a Corto Plazo (h=h1+h2+h3)	0	0
h1) Ingresos por Clasificar	0	0
h2) Recaudación por Participar	0	0
h3) Otros Pasivos Circulantes	0	0
IIA. Total de Pasivos Circulantes (IIA = a + b + c + d + e + f + g + h)	12,720,890	16,258,108
Pasivo No Circulante		
a. Cuentas por Pagar a Largo Plazo	0	0
b. Documentos por Pagar a Largo Plazo	0	0
c. Deuda Pública a Largo Plazo	0	0
d. Pasivos Diferidos a Largo Plazo	0	0
e. Fondos y Bienes de Terceros en Garantía y/o en Administración a Largo Plazo	0	0
f. Provisiones a Largo Plazo	0	0
IIB. Total de Pasivos No Circulantes (IIB = a + b + c + d + e + f)	0	0
II. Total del Pasivo (II = IIA + IIB)	12,720,890	16,258,108
HACIENDA PÚBLICA/PATRIMONIO		
IIIA. Hacienda Pública/Patrimonio Contribuido (IIIA = a + b + c)	58,687,350	59,971,978
a. Aportaciones	58,687,339	59,971,967
b. Donaciones de Capital	11	11
c. Actualización de la Hacienda Pública/Patrimonio	0	0
IIIB. Hacienda Pública/Patrimonio Generado (IIIB = a + b + c + d + e)	172,060,498	71,826,862
a. Resultados del Ejercicio (Ahorro/ Desahorro)	101,153,701	-40,705,565
b. Resultados de Ejercicios Anteriores	75,657,553	117,283,183
c. Revalúos	0	0
d. Reservas	0	0
e. Rectificaciones de Resultados de Ejercicios Anteriores	-4,750,756	-4,750,756
IIIC. Exceso o Insuficiencia en la Actualización de la Hacienda Pública/Patrimonio (IIIC=a+b)	0	0
a. Resultado por Posición Monetaria	0	0
b. Resultado por Tenencia de Activos no Monetarios	0	0
III. Total Hacienda Pública/Patrimonio (III = IIIA + IIIB + IIIC)	230,747,847	131,798,839
IV. Total del Pasivo y Hacienda Pública/Patrimonio (IV = II + III)	243,468,737	148,056,948

Bajo protesta de decir verdad declaramos que los Estados Financieros y sus Notas son razonablemente correctos y responsabilidad del emisor

ING. RENÉ MEJIA MONTOYA
PRESIDENTE MUNICIPAL

C.P. BIBIANA GARFIAS ARIAS
DIRECTORA DE FINANZAS

LIC. PAULINA VENTURA NICOLAS
SÍNDICO MUNICIPAL

Amealco
PROGRESO Y FELICIDAD
2021-2024

MUNICIPIO DE AMEALCO DE BONFIL, QRO. (a)							
Informe Analítico de la Deuda Pública y Otros Pasivos - LDF							
Del 1 de Enero al 30 de Junio de 2022 (b)							
(PESOS)							
Denominación de la Deuda Pública y Otros Pasivos (c)	Saldo al 31 de diciembre de 2021 (d)	Disposiciones del Periodo (e)	Amortizaciones del Periodo (f)	Revaluaciones, Reclasificaciones y Otros Ajustes (g)	Saldo Final del Periodo (h) h=d+e-f+g	Pago de Intereses del Periodo (i)	Pago de Comisiones y demás costos asociados durante el Periodo (j)
1. Deuda Pública (1=A+B)	0	0	0	0	0	0	0
A. Corto Plazo (A=a1+a2+a3)	0	0	0	0	0	0	0
a1) Instituciones de Crédito	0	0	0		0	0	0
a2) Títulos y Valores	0	0	0		0	0	0
a3) Arrendamientos Financieros	0	0	0		0	0	0
B. Largo Plazo (B=b1+b2+b3)	0	0	0	0	0	0	0
b1) Instituciones de Crédito	0	0	0		0	0	0
b2) Títulos y Valores	0	0	0		0	0	0
b3) Arrendamientos Financieros	0	0	0		0	0	0
2. Otros Pasivos	16,258,108				12,720,890		
3. Total de la Deuda Pública y Otros Pasivos	16,258,108	0	0	0	12,720,890	0	0
4. Deuda Contingente 1 (informativo)	0	0	0	0	0	0	0
A. Deuda Contingente 1					0		
B. Deuda Contingente 2					0		
C. Deuda Contingente XX					0		
5. Valor de Instrumentos Bono Cupón Cero 2 (Informativo)	0	0	0	0	0	0	0
A. Instrumento Bono Cupón Cero 1					0		
B. Instrumento Bono Cupón Cero 2					0		
C. Instrumento Bono Cupón Cero XX					0		

1. Se refiere a cualquier Financiamiento sin fuente o garantía de pago definida, que sea asumida de manera solidaria o subsidiaria por las Entidades Federativas con sus Municipios, organismos descentralizados y empresas de participación estatal mayoritaria y fideicomisos, locales o municipales, y por los Municipios con sus respectivos organismos descentralizados y empresas de participación municipal mayoritaria.
2. Se refiere al valor del Bono Cupón Cero que respalda el pago de los créditos asociados al mismo (Activo).

Obligaciones a Corto Plazo (k)	Monto Contratado (l)	Plazo Pactado (m)	Tasa de Interés (n)	Comisiones y Costos Relacionados (o)	Tasa Efectiva (p)
6. Obligaciones a Corto Plazo (Informativo)	0	0	0	0	0
A. Crédito 1					
B. Crédito 2					
C. Crédito XX					

Bajo protesta de decir verdad declaramos que los Estados Financieros y sus Notas son razonablemente correctos y responsabilidad del emisor

ING. RENÉ MEJÍA MONTOYA
PRESIDENTE MUNICIPAL

C.P. BIBIANA GARFIAS ARIAS
DIRECTORA DE FINANZAS

LIC. PAULINA VENTURA NICOLAS
SÍNDICO MUNICIPAL

MUNICIPIO DE AMEALCO DE BONFIL, QRO. (a)										
Informe Analítico de Obligaciones Diferentes de Financiamientos – LDF										
Del 1 de Enero al 30 de Junio de 2022 (b)										
(PESOS)										
Denominación de las Obligaciones Diferentes de Financiamiento (c)	Fecha del Contrato (d)	Fecha de inicio de operación del proyecto (e)	Fecha de vencimiento (f)	Monto de la inversión pactado (g)	Plazo pactado (h)	Monto promedio mensual del pago de la contraprestación (i)	Monto promedio mensual del pago de la contraprestación correspondiente al pago de inversión (j)	Monto pagado de la inversión al XX de XXXX de 20XN (k)	Monto pagado de la inversión actualizado al XX de XXXX de 20XN (l)	Saldo pendiente por pagar de la inversión al XX de XXXX de 20XN (m = g – l)
A. Asociaciones Público Privadas (APP's) (A=a+b+c+d)	0	0	0	0	0	0	0	0	0	0
a) APP 1										0
b) APP 2										0
c) APP 3										0
d) APP XX										0
										0
B. Otros Instrumentos (B=a+b+c+d)	0	0	0	0	0	0	0	0	0	0
a) Otro Instrumento 1										0
b) Otro Instrumento 2										0
c) Otro Instrumento 3										0
d) Otro Instrumento XX										0
										0
C. Total de Obligaciones Diferentes de Financiamiento (C=A+B)	0	0	0	0	0	0	0	0	0	0

Bajo protesta de decir verdad declaramos que los Estados Financieros y sus Notas son razonablemente correctos y responsabilidad del emisor

ING. RENÉ MEJÍA MONTOYA
PRESIDENTE MUNICIPAL

C.P. BIBIANA GARFIAS ARIAS
DIRECTORA DE FINANZAS

LIC. PAULINA VENTURA NICOLAS
SÍNDICO MUNICIPAL

Amealco
PROGRESO Y FELICIDAD
2021-2024

MUNICIPIO DE AMEALCO DE BONFIL, QRO. (a)
Balance Presupuestario - LDF
Del 1 de Enero al 30 de Junio de 2022 (b)
(PESOS)

Concepto (c)	Estimado/ Aprobado (d)	Devengado	Recaudado/ Pagado
A. Ingresos Totales (A = A1+A2+A3)	**389,072,505**	**206,742,173**	**206,742,173**
A1. Ingresos de Libre Disposición	204,496,589	108,737,903	108,737,903
A2. Transferencias Federales Etiquetadas	184,575,916	98,004,270	98,004,270
A3. Financiamiento Neto	0	0	0
B. Egresos Presupuestarios[1] (B = B1+B2)	**389,072,505**	**112,057,498**	**102,569,904**
B1. Gasto No Etiquetado (sin incluir Amortización de la Deuda Pública)	204,496,589	87,938,549	81,139,502
B2. Gasto Etiquetado (sin incluir Amortización de la Deuda Pública)	184,575,916	24,118,949	21,430,401
C. Remanentes del Ejercicio Anterior (C = C1 + C2)	**20,000,000**	**10,562,114**	**9,760,648**
C1. Remanentes de Ingresos de Libre Disposición aplicados en el periodo	20,000,000	10,562,114	9,760,648
C2. Remanentes de Transferencias Federales Etiquetadas aplicados en el periodo			
I. Balance Presupuestario (I = A – B + C)	**20,000,000**	**105,246,788**	**113,932,917**
II. Balance Presupuestario sin Financiamiento Neto (II = I - A3)	**20,000,000**	**105,246,788**	**113,932,917**
III. Balance Presupuestario sin Financiamiento Neto y sin Remanentes del Ejercicio Anterior (III= II - C)	**0**	**94,684,675**	**104,172,269**

Concepto	Aprobado	Devengado	Pagado
E. Intereses, Comisiones y Gastos de la Deuda (E = E1+E2)	**0**	**0**	**0**
E1. Intereses, Comisiones y Gastos de la Deuda con Gasto No Etiquetado			
E2. Intereses, Comisiones y Gastos de la Deuda con Gasto Etiquetado			
IV. Balance Primario (IV = III - E)	**0**	**94,684,675**	**104,172,269**

Concepto	Estimado/ Aprobado	Devengado	Recaudado/ Pagado
F. Financiamiento (F = F1 + F2)	**0**	**0**	**0**
F1. Financiamiento con Fuente de Pago de Ingresos de Libre Disposición			
F2. Financiamiento con Fuente de Pago de Transferencias Federales Etiquetadas			
G. Amortización de la Deuda (G = G1 + G2)	**0**	**0**	**0**
G1. Amortización de la Deuda Pública con Gasto No Etiquetado			
G2. Amortización de la Deuda Pública con Gasto Etiquetado			
A3. Financiamiento Neto (A3 = F – G)	**0**	**0**	**0**

Concepto	Estimado/ Aprobado	Devengado	Recaudado/ Pagado
A1. Ingresos de Libre Disposición	204,496,589	108,737,903	108,737,903
A3.1 Financiamiento Neto con Fuente de Pago de Ingresos de Libre Disposición (A3.1 = F1 – G1)	0	0	0
F1. Financiamiento con Fuente de Pago de Ingresos de Libre Disposición	0	0	0
G1. Amortización de la Deuda Pública con Gasto No Etiquetado	0	0	0
B1. Gasto No Etiquetado (sin incluir Amortización de la Deuda Pública)	204,496,589	87,938,549	81,139,502
C1. Remanentes de Ingresos de Libre Disposición aplicados en el periodo		10,562,114	9,760,648
V. Balance Presupuestario de Recursos Disponibles (V = A1 + A3.1 – B 1 + C1)	**0**	**31,361,467**	**37,359,048**
VI. Balance Presupuestario de Recursos Disponibles sin Financiamiento Neto (VI = V – A3.1)	**0**	**31,361,467**	**37,359,048**

Amealco
PROGRESO Y FELICIDAD
2021-2024

MUNICIPIO DE AMEALCO DE BONFIL, QRO. (a)
Balance Presupuestario - LDF
Del 1 de Enero al 30 de Junio de 2022 (b)
(PESOS)

Concepto	Estimado/ Aprobado	Devengado	Recaudado/ Pagado
A2. Transferencias Federales Etiquetadas	184,575,916	98,004,270	98,004,270
A3.2 Financiamiento Neto con Fuente de Pago de Transferencias Federales Etiquetadas (A3.2 = F2 – G2)	0	0	0
F2. Financiamiento con Fuente de Pago de Transferencias Federales Etiquetadas	0	0	0
G2. Amortización de la Deuda Pública con Gasto Etiquetado	0	0	0
B2. Gasto Etiquetado (sin incluir Amortización de la Deuda Pública)	184,575,916	24,118,949	21,430,401
C2. Remanentes de Transferencias Federales Etiquetadas aplicados en el periodo		0	0
VII. Balance Presupuestario de Recursos Etiquetados (VII = A2 + A3.2 – B2 + C2)	**0**	**73,885,321**	**76,573,869**
VIII. Balance Presupuestario de Recursos Etiquetados sin Financiamiento Neto (VIII = VII – A3.2)	**0**	**73,885,321**	**76,573,869**

Bajo protesta de decir verdad declaramos que los Estados Financieros y sus Notas son razonablemente correctos y responsabilidad del emisor

ING. RENÉ MEJIA MONTOYA
PRESIDENTE MUNICIPAL

C.P. BIBIANA GARFIAS ARIAS
DIRECTORA DE FINANZAS

LIC. PAULINA VENTURA NICOLAS
SÍNDICO MUNICIPAL

Amealco
PROGRESO Y FELICIDAD
2021-2024

MUNICIPIO DE AMEALCO DE BONFIL, QRO. (a)
Estado Analítico de Ingresos Detallado - LDF
Del 1 de Enero al 30 de Junio de 2022 (b)
(PESOS)

Concepto (c)	Ingreso					Diferencia (e)
	Estimado (d)	Ampliaciones/ (Reducciones)	Modificado	Devengado	Recaudado	
Ingresos de Libre Disposición						
A. Impuestos	21,437,933	0	21,437,933	12,836,359	12,836,359	-8,601,574
B. Cuotas y Aportaciones de Seguridad Social			0			0
C. Contribuciones de Mejoras	6,000,000	0	6,000,000	601,148	601,148	-5,398,852
D. Derechos	13,853,001	0	13,853,001	6,964,991	6,964,991	-6,888,010
E. Productos	1,020,000	0	1,020,000	908,713	908,713	-111,287
F. Aprovechamientos	710,000	0	710,000	3,310,817	3,310,817	2,600,817
G. Ingresos por Ventas de Bienes y Prestación Servic	20,000,000	0	20,000,000	0	0	-20,000,000
H. Participaciones (H=h1+h2+h3+h4+h5+h6+h7+h8+h9+h10+h11)	139,253,147	0	139,253,147	82,353,468	82,353,468	-56,899,679
h1) Fondo General de Participaciones	96,158,970	0	96,158,970	56,189,671	56,189,671	-39,969,299
h2) Fondo de Fomento Municipal	22,243,925	0	22,243,925	13,520,347	13,520,347	-8,723,578
h3) Fondo de Fiscalización y Recaudación	7,521,700	0	7,521,700	4,935,006	4,935,006	-2,586,694
h4) Fondo de Compensación	314,809	0	314,809	157,404	157,404	-157,405
h5) Fondo de Extracción de Hidrocarburos			0			0
h6) Impuesto Especial Sobre Producción y Servicios	2,973,591	0	2,973,591	1,559,077	1,559,077	-1,414,514
h7) 0.136% de la Recaudación Federal Participable			0			0
h8) 3.17% Sobre Extracción de Petróleo			0			0
h9) Gasolinas y Diésel	1,578,968	0	1,578,968	525,837	525,837	-1,053,131
h10) Fondo del Impuesto Sobre la Renta	8,461,184	0	8,461,184	5,220,295	5,220,295	-3,240,889
h11) Fondo de Estabilización de los Ingresos de las Entidades Federativas	0	0	0	245,831	245,831	245,831
I. Incentivos Derivados de la Colaboración Fiscal (I=i1+i2+i3+i4+i5)	0	0	0	0	0	0
i1) Tenencia o Uso de Vehículos			0			0
i2) Fondo de Compensación ISAN			0			0
i3) Impuesto Sobre Automóviles Nuevos			0			0
i4) Fondo de Compensación de Repecos-Intermedios			0			0
i5) Otros Incentivos Económicos			0			0
J. Transferencias y Asignaciones			0			0
K. Convenios	0	0	0	0	0	0
k1) Otros Convenios y Subsidios			0			0
L. Otros Ingresos de Libre Disposición (L=l1+l2)	2,222,508	0	2,222,508	1,762,407	1,762,407	-460,101
l1) Participaciones en Ingresos Locales	2,222,508	0	2,222,508	1,762,407	1,762,407	-460,101
l2) Otros Ingresos de Libre Disposición			0			0
I. Total de Ingresos de Libre Disposición (I=A+B+C+D+E+F+G+H+I+J+K+L)	**204,496,589**	**0**	**204,496,589**	**108,737,903**	**108,737,903**	**-95,758,686**
Ingresos Excedentes de Ingresos de Libre Disposición						
Transferencias Federales Etiquetadas						
A. Aportaciones (A=a1+a2+a3+a4+a5+a6+a7+a8)	184,575,916	-12,766,348	171,809,568	98,004,270	98,004,270	-86,571,646
a1) Fondo de Aportaciones para la Nómina Educativa y Gasto Operativo			0			0
a2) Fondo de Aportaciones para los Servicios de Salud			0			0
a3) Fondo de Aportaciones para la Infraestructura Social	133,923,370	-12,928,488	120,994,882	72,596,928	72,596,928	-61,326,442
a4) Fondo de Aportaciones para el Fortalecimiento de los Municipios y de las Demarcaciones Territoriales del Distrito Federal	50,652,546	162,140	50,814,686	25,407,342	25,407,342	-25,245,204
a5) Fondo de Aportaciones Múltiples			0			0
a6) Fondo de Aportaciones para la Educación Tecnológica y de Adultos			0			0
a7) Fondo de Aportaciones para la Seguridad Pública de los Estados y del Distrito Federal			0			0
a8) Fondo de Aportaciones para el Fortalecimiento de las Entidades Federativas			0			0
B. Convenios (B=b1+b2+b3+b4)	0	13,000,000	13,000,000	0	0	0
b1) Convenios de Protección Social en Salud			0			0
b2) Convenios de Descentralización			0			0

Amealco
PROGRESO Y FELICIDAD
2021-2024

MUNICIPIO DE AMEALCO DE BONFIL, QRO. (a)
Estado Analitico de Ingresos Detallado - LDF
Del 1 de Enero al 30 de Junio de 2022 (b)
(PESOS)

Concepto (c)	Ingreso					Diferencia (e)
	Estimado (d)	Ampliaciones/ (Reducciones)	Modificado	Devengado	Recaudado	
b3) Convenios de Reasignación			0			0
b4) Otros Convenios y Subsidios	0	13,000,000	13,000,000	0	0	0
C. Fondos Distintos de Aportaciones (C=c1+c2)	0	0	0	0	0	0
c1) Fondo para Entidades Federativas y Municipios Productores de Hidrocarburos			0			0
c2) Fondo Minero			0			0
D. Transferencias, Asignaciones, Subsidios y Subvenciones, y Pensiones y Jubilaciones			0			0
E. Otras Transferencias Federales Etiquetadas			0			0
II. Total de Transferencias Federales Etiquetadas (II = A + B + C + D + E)	**184,575,916**	**233,652**	**184,809,568**	**98,004,270**	**98,004,270**	**-86,571,646**
III. Ingresos Derivados de Financiamientos (III = A)	**0**	**0**	**0**	**0**	**0**	**0**
A. Ingresos Derivados de Financiamientos			0			0
IV. Total de Ingresos (IV = I + II + III)	**389,072,505**	**233,652**	**389,306,157**	**206,742,173**	**206,742,173**	**-182,330,332**
Datos Informativos						
1. Ingresos Derivados de Financiamientos con Fuente de Pago de Ingresos de Libre Disposición			0			0
2. Ingresos Derivados de Financiamientos con Fuente de Pago de Transferencias Federales Etiquetadas			0			0
3. Ingresos Derivados de Financiamientos (3 = 1 + 2)	**0**	**0**	**0**	**0**	**0**	**0**

Bajo protesta de decir verdad declaramos que los Estados Financieros y sus Notas son razonablemente correctos y responsabilidad del emisor

ING. RENÉ MEJÍA MONTOYA
PRESIDENTE MUNICIPAL

C.P. BIBIANA GARFIAS ARIAS
DIRECTORA DE FINANZAS

LIC. PAULINA VENTURA NICOLAS
SÍNDICO MUNICIPAL

Amealco
PROGRESO Y FELICIDAD
2021-2024

MUNICIPIO DE AMEALCO DE BONFIL, QRO. (a)
Estado Analítico del Ejercicio del Presupuesto de Egresos Detallado - LDF
Clasificación por Objeto del Gasto (Capítulo y Concepto)
Del 1 de Enero al 30 de Junio de 2022 (b)
(PESOS)

Concepto (c)	Egresos					Subejercicio (e)
	Aprobado (d)	Ampliaciones/ (Reducciones)	Modificado	Devengado	Pagado	
I. Gasto No Etiquetado (I=A+B+C+D+E+F+G+H+I)	**204,496,589**	**5,869,786**	**210,366,375**	**87,938,549**	**81,139,502**	**122,427,826**
A. Servicios Personales (A=a1+a2+a3+a4+a5+a6+a7)	91,835,817	192,230	92,028,047	41,004,130	37,131,120	51,023,917
a1) Remuneraciones al Personal de Carácter Permanente	40,839,400	86,757	40,926,157	17,260,114	17,260,114	23,666,043
a2) Remuneraciones al Personal de Carácter Transitorio	18,741,968	382,575	19,124,543	9,916,388	9,916,388	9,208,155
a3) Remuneraciones Adicionales y Especiales	17,093,048	1,633,159	18,726,207	9,929,674	6,058,365	8,796,534
a4) Seguridad Social	400,000	0	400,000	0	0	400,000
a5) Otras Prestaciones Sociales y Económicas	10,951,446	311,776	11,263,222	3,875,154	3,873,453	7,388,068
a6) Previsiones	3,752,955	-2,224,887	1,528,068	0	0	1,528,068
a7) Pago de Estímulos a Servidores Públicos	57,000	2,850	59,850	22,800	22,800	37,050
B. Materiales y Suministros (B=b1+b2+b3+b4+b5+b6+b7+b8+b9)	24,864,260	-2,497,863	22,366,397	6,818,821	5,687,646	15,547,576
b1) Materiales de Administración, Emisión de Documentos y Artículos Oficiales	4,978,260	-465,175	4,513,085	1,171,080	814,611	3,342,005
b2) Alimentos y Utensilios	50,000	16,201	66,201	14,523	14,523	51,678
b3) Materias Primas y Materiales de Producción y Comercialización	330,000	-284,016	45,984	0	0	45,984
b4) Materiales y Artículos de Construcción y de Reparación	3,652,300	-1,291,624	2,360,676	568,775	567,756	1,791,901
b5) Productos Químicos, Farmacéuticos y de Laboratorio	4,788,200	-541,809	4,246,391	1,480,438	1,302,142	2,765,953
b6) Combustibles, Lubricantes y Aditivos	5,611,000	-61,750	5,549,250	2,010,711	1,854,058	3,538,540
b7) Vestuario, Blancos, Prendas de Protección y Artículos Deportivos	2,762,000	121,746	2,883,746	967,197	709,970	1,916,549
b8) Materiales y Suministros Para Seguridad			0			0
b9) Herramientas, Refacciones y Accesorios Menores	2,692,500	8,565	2,701,065	606,097	424,586	2,094,968
C. Servicios Generales (C=c1+c2+c3+c4+c5+c6+c7+c8+c9)	41,062,432	4,246,094	45,308,527	23,195,120	22,124,691	23,112,407
c1) Servicios Básicos	4,896,200	-215,828	4,680,372	1,444,309	1,375,973	3,236,063
c2) Servicios de Arrendamiento	2,705,770	1,247,897	3,953,667	1,968,105	1,781,751	1,985,561
c3) Servicios Profesionales, Científicos, Técnicos y Otros Servicios	10,139,700	-213,346	9,926,354	2,755,693	2,531,415	7,170,661
c4) Servicios Financieros, Bancarios y Comerciales	655,800	124,479	780,279	246,755	246,755	533,524
c5) Servicios de Instalación, Reparación, Mantenimiento y Conservación	2,709,000	-432,151	2,276,849	502,820	493,124	1,774,028
c6) Servicios de Comunicación Social y Publicidad	2,015,500	180,296	2,195,796	388,234	352,032	1,807,562
c7) Servicios de Traslado y Viáticos	501,000	426,863	927,863	615,783	615,783	312,080
c8) Servicios Oficiales	14,538,663	3,838,140	18,376,803	13,762,151	13,469,510	4,614,652
c9) Otros Servicios Generales	3,800,800	-610,256	3,190,544	1,511,269	1,258,337	1,679,275
D. Transferencias, Asignaciones, Subsidios y Otras Ayudas (D=d1+d2+d3+d4+d5+d6+d7+d8+d9)	23,317,504	342,620	23,660,124	9,043,791	8,867,663	14,616,333
d1) Transferencias Internas y Asignaciones al Sector Público			0			0
d2) Transferencias al Resto del Sector Público	10,327,296	0	10,327,296	5,073,648	5,073,648	5,253,648
d3) Subsidios y Subvenciones			0			0
d4) Ayudas Sociales	7,403,968	342,620	7,746,588	951,480	775,352	6,795,108
d5) Pensiones y Jubilaciones	5,586,240	0	5,586,240	3,018,663	3,018,663	2,567,577
d6) Transferencias a Fideicomisos, Mandatos y Otros Análogos			0			0
d7) Transferencias a la Seguridad Social			0			0
d8) Donativos			0			0
d9) Transferencias al Exterior			0			0
E. Bienes Muebles, Inmuebles e Intangibles (E=e1+e2+e3+e4+e5+e6+e7+e8+e9)	11,516,575	-68,571	11,448,004	5,327,866	5,327,866	6,120,138
e1) Mobiliario y Equipo de Administración	900,000	127,165	1,027,165	231,240	231,240	795,925
e2) Mobiliario y Equipo Educacional y Recreativo	165,000	0	165,000	0	0	165,000
e3) Equipo e Instrumental Médico y de Laboratorio			0			0
e4) Vehículos y Equipo de Transporte	10,000,000	-259,840	9,740,160	4,949,199	4,949,199	4,790,961
e5) Equipo de Defensa y Seguridad			0			0
e6) Maquinaria, Otros Equipos y Herramientas	371,575	64,104	435,679	118,336	118,336	317,343
e7) Activos Biológicos			0			0
e8) Bienes Inmuebles			0			0
e9) Activos Intangibles	80,000	0	80,000	29,090	29,090	50,910
F. Inversión Pública (F=f1+f2+f3)	10,000,000	3,555,276	13,555,276	2,548,821	2,000,526	11,006,454
f1) Obra Pública en Bienes de Dominio Público	10,000,000	-276,103	9,723,897	2,050,205	1,542,710	7,673,692
f2) Obra Pública en Bienes Propios	0	3,831,378	3,831,378	498,616	457,816	3,332,763
f3) Proyectos Productivos y Acciones de Fomento			0			0
G. Inversiones Financieras y Otras Provisiones (G=g1+g2+g3+g4+g5+g6+g7)	0	0	0	0	0	0
g1) Inversiones Para el Fomento de Actividades Productivas			0			0
g2) Acciones y Participaciones de Capital			0			0
g3) Compra de Títulos y Valores			0			0
g4) Concesión de Préstamos			0			0
g5) Inversiones en Fideicomisos, Mandatos y Otros Análogos			0			0
Fideicomiso de Desastres Naturales (Informativo)			0			0
g6) Otras Inversiones Financieras			0			0
g7) Provisiones para Contingencias y Otras Erogaciones Especiales			0			0
H. Participaciones y Aportaciones (H=h1+h2+h3)	1,000,000	0	1,000,000	0	0	1,000,000
h1) Participaciones			0			0
h2) Aportaciones			0			0
h3) Convenios	1,000,000	0	1,000,000	0	0	1,000,000
I. Deuda Pública (I=i1+i2+i3+i4+i5+i6+i7)	0	0	0	0	0	0
i1) Amortización de la Deuda Pública			0			0
i2) Intereses de la Deuda Pública			0			0
i3) Comisiones de la Deuda Pública			0			0
i4) Gastos de la Deuda Pública			0			0
i5) Costo por Coberturas			0			0
i6) Apoyos Financieros			0			0
i7) Adeudos de Ejercicios Fiscales Anteriores (ADEFAS)			0			0

Amealco
PROGRESO Y FELICIDAD
2021-2024

MUNICIPIO DE AMEALCO DE BONFIL, QRO. (a)
Estado Analitico del Ejercicio del Presupuesto de Egresos Detallado - LDF
Clasificación por Objeto del Gasto (Capítulo y Concepto)
Del 1 de Enero al 30 de Junio de 2022 (b)
(PESOS)

Concepto (c)	Egresos					Subejercicio (e)
	Aprobado (d)	Ampliaciones/ (Reducciones)	Modificado	Devengado	Pagado	
II. Gasto Etiquetado (II=A+B+C+D+E+F+G+H+I)	**184,575,916**	**864,112**	**185,440,028**	**24,118,949**	**21,430,401**	**161,321,079**
A. Servicios Personales (A=a1+a2+a3+a4+a5+a6+a7)	17,612,985	0	17,612,985	8,090,413	7,352,464	9,522,572
a1) Remuneraciones al Personal de Carácter Permanente	9,013,992	-78,647	8,935,345	3,800,607	3,800,607	5,134,737
a2) Remuneraciones al Personal de Carácter Transitorio	2,704,064	1,490	2,705,554	1,652,628	1,652,628	1,052,926
a3) Remuneraciones Adicionales y Especiales	3,782,522	168,812	3,951,334	1,949,268	1,211,319	2,002,066
a4) Seguridad Social	40,000	0	40,000	0	0	40,000
a5) Otras Prestaciones Sociales y Económicas	1,948,607	28,346	1,976,953	687,909	687,909	1,289,043
a6) Previsiones	120,000	-120,000	0	0	0	0
a7) Pago de Estímulos a Servidores Públicos	3,800	0	3,800	0	0	3,800
B. Materiales y Suministros (B=b1+b2+b3+b4+b5+b6+b7+b8+b9)	12,527,061	13,137,459	25,664,520	4,359,452	3,609,278	21,305,068
b1) Materiales de Administración, Emisión de Documentos y Artículos Oficiales	117,000	0	117,000	34,150	7,052	82,850
b2) Alimentos y Utensilios			0			0
b3) Materias Primas y Materiales de Producción y Comercialización			0			0
b4) Materiales y Artículos de Construcción y de Reparación	662,061	12,967,248	13,629,309	440,721	31,689	13,188,587
b5) Productos Químicos, Farmacéuticos y de Laboratorio	620,000	-12,000	608,000	189,777	160,574	418,223
b6) Combustibles, Lubricantes y Aditivos	8,525,000	166,788	8,691,788	3,079,702	2,896,428	5,612,086
b7) Vestuario, Blancos, Prendas de Protección y Artículos Deportivos	930,000	2,000	932,000	8,835	0	923,165
b8) Materiales y Suministros Para Seguridad	50,000	0	50,000	0	0	50,000
b9) Herramientas, Refacciones y Accesorios Menores	1,623,000	13,423	1,636,423	606,267	513,535	1,030,156
C. Servicios Generales (C=c1+c2+c3+c4+c5+c6+c7+c8+c9)	19,052,500	5,176,432	24,228,932	10,602,963	10,439,660	13,625,969
c1) Servicios Básicos	13,755,000	499,533	14,254,533	9,048,756	9,048,756	5,205,777
c2) Servicios de Arrendamiento	74,000	1,251,579	1,325,579	630,460	630,460	695,119
c3) Servicios Profesionales, Científicos, Técnicos y Otros Servicios	2,250,000	3,629,000	5,879,000	640,406	486,393	5,238,594
c4) Servicios Financieros, Bancarios y Comerciales	748,500	-57,490	691,010	16,786	16,786	674,224
c5) Servicios de Instalación, Reparación, Mantenimiento y Conservación	860,000	-154,500	705,500	70,516	63,323	634,984
c6) Servicios de Comunicación Social y Publicidad	85,000	0	85,000	0	0	85,000
c7) Servicios de Traslado y Viáticos	20,000	0	20,000	0	0	20,000
c8) Servicios Oficiales	50,000	0	50,000	10,405	8,317	39,595
c9) Otros Servicios Generales	1,210,000	8,310	1,218,310	185,634	185,634	1,032,676
D. Transferencias, Asignaciones, Subsidios y Otras Ayudas (D=d1+d2+d3+d4+d5+d6+d7+d8+d9)	1,000,000	-328,609	671,391	0	0	671,391
d1) Transferencias Internas y Asignaciones al Sector Público			0			0
d2) Transferencias al Resto del Sector Público			0			0
d3) Subsidios y Subvenciones			0			0
d4) Ayudas Sociales	1,000,000	-328,609	671,391	0	0	671,391
d5) Pensiones y Jubilaciones			0			0
d6) Transferencias a Fideicomisos, Mandatos y Otros Análogos			0			0
d7) Transferencias a la Seguridad Social			0			0
d8) Donativos			0			0
d9) Transferencias al Exterior			0			0
E. Bienes Muebles, Inmuebles e Intangibles (E=e1+e2+e3+e4+e5+e6+e7+e8+e9)	460,000	2,448,000	2,908,000	29,000	29,000	2,879,000
e1) Mobiliario y Equipo de Administración	130,000	2,448,000	2,578,000	29,000	29,000	2,549,000
e2) Mobiliario y Equipo Educacional y Recreativo			0			0
e3) Equipo e Instrumental Médico y de Laboratorio			0			0
e4) Vehículos y Equipo de Transporte			0			0
e5) Equipo de Defensa y Seguridad	100,000	0	100,000	0	0	100,000
e6) Maquinaria, Otros Equipos y Herramientas	230,000	0	230,000	0	0	230,000
e7) Activos Biológicos			0			0
e8) Bienes Inmuebles			0			0
e9) Activos Intangibles			0			0
F. Inversión Pública (F=f1+f2+f3)	133,923,370	-19,569,170	114,354,200	1,037,121	0	113,317,079
f1) Obra Pública en Bienes de Dominio Público	133,923,370	-22,069,170	111,854,200	1,037,121	0	110,817,079
f2) Obra Pública en Bienes Propios	0	2,500,000	2,500,000	0	0	2,500,000
f3) Proyectos Productivos y Acciones de Fomento			0			0
G. Inversiones Financieras y Otras Provisiones (G=g1+g2+g3+g4+g5+g6+g7)	0	0	0	0	0	0
g1) Inversiones Para el Fomento de Actividades Productivas			0			0
g2) Acciones y Participaciones de Capital			0			0
g3) Compra de Títulos y Valores			0			0
g4) Concesión de Préstamos			0			0
g5) Inversiones en Fideicomisos, Mandatos y Otros Análogos			0			0
Fideicomiso de Desastres Naturales (Informativo)			0			0
g6) Otras Inversiones Financieras			0			0
g7) Provisiones para Contingencias y Otras Erogaciones Especiales			0			0
H. Participaciones y Aportaciones (H=h1+h2+h3)	0	0	0	0	0	0
h1) Participaciones			0			0
h2) Aportaciones			0			0
h3) Convenios			0			0
I. Deuda Pública (I=i1+i2+i3+i4+i5+i6+i7)	0	0	0	0	0	0
i1) Amortización de la Deuda Pública			0			0
i2) Intereses de la Deuda Pública			0			0
i3) Comisiones de la Deuda Pública			0			0
i4) Gastos de la Deuda Pública			0			0
i5) Costo por Coberturas			0			0
i6) Apoyos Financieros			0			0
i7) Adeudos de Ejercicios Fiscales Anteriores (ADEFAS)			0			0
III. Total de Egresos (III = I + II)	**389,072,505**	**6,733,898**	**395,806,403**	**112,057,498**	**102,569,904**	**283,748,905**

Bajo protesta de decir verdad declaramos que los Estados Financieros y sus Notas son razonablemente correctos y responsabilidad del emisor

ING. RENÉ MEJIA MONTOYA
PRESIDENTE MUNICIPAL

C.P. BIBIANA GARFIAS ARIAS
DIRECTORA DE FINANZAS

LIC. PAULINA VENTURA NICOLAS
SÍNDICO MUNICIPAL

Amealco
PROGRESO Y FELICIDAD
2021-2024

MUNICIPIO DE AMEALCO DE BONFIL, QRO. (a)
Estado Analítico del Ejercicio del Presupuesto de Egresos Detallado - LDF
Clasificación Administrativa
Del 1 de Enero al 30 de Junio de 2022 (b)
(PESOS)

Concepto (c)	Egresos					Subejercicio (e)
	Aprobado (d)	Ampliaciones/ (Reducciones)	Modificado	Devengado	Pagado	
I. Gasto No Etiquetado (I=A+B+C+D+E+F+G+H)	**204,496,589**	**5,869,786**	**210,366,375**	**87,938,549**	**81,139,502**	**122,427,826**
H. AYUNTAMIENTO	9,335,136	352,718	9,687,854	4,394,997	3,730,148	5,292,857
ORGANO INTERNO DE CONTROL	2,250,506	45,100	2,295,606	837,849	735,158	1,457,757
PRESIDENCIA MUNICIPAL	5,157,709	1,302,144	6,459,853	3,427,056	3,237,584	3,032,797
SECRETARIA DEL AYUNTAMIENTO	12,508,049	804,355	13,312,404	4,465,019	4,254,455	8,847,385
SECRETARIA PARTICULAR	12,487,808	-454,558	12,033,250	3,319,673	2,887,786	8,713,576
DIRECCION DE FINANZAS	5,814,273	79,410	5,893,683	2,742,860	2,397,762	3,150,823
DIRECCION DE ADMINISTRACION	39,766,290	-1,972,752	37,793,538	15,652,898	13,909,289	22,140,640
DIRECCION DE OBRAS PUBLICAS Y DESARROLLO URBANO	21,846,439	3,554,450	25,400,889	7,911,028	6,995,452	17,489,861
DIRECCION DE SERVICIOS PUBLICOS MUNICIPALES	31,526,015	-1,367,321	30,158,694	12,231,786	11,369,966	17,926,908
DIRECCION JURIDICA	3,119,925	-24,390	3,095,535	929,519	865,722	2,166,016
DIRECCION DE SEGURIDAD PUBLICA Y TRANSITO MUNICIPAL	577,695	0	577,695	204,237	182,540	373,458
DIRECCION DE GOBIERNO	3,391,965	-1,848	3,390,117	1,491,357	1,437,902	1,898,760
DIRECCION DE DESARROLLO AGROPECUARIO Y MEDIOAMBIENTAL	7,628,136	-1,168,652	6,459,484	2,343,921	2,127,651	4,115,563
DIRECCION DE DESARROLLO HUMANO	1,056,877	56,974	1,113,851	394,074	340,942	719,777
DIRECCION DE DESARROLLO SOCIAL	24,439,117	6,311,649	30,750,766	17,540,384	17,030,545	13,210,382
DIRECCION DEL DEPORTE	6,348,593	-1,068,133	5,280,460	2,490,831	2,287,168	2,789,630
DIRECCION DE TURISMO	6,914,760	-579,360	6,335,400	2,487,412	2,275,784	3,847,988
DESCONCENTRADOS Y OTROS	0	0	0	0	0	0
SISTEMA MUNICIPAL DIF	10,327,296	0	10,327,296	5,073,648	5,073,648	5,253,648
II. Gasto Etiquetado (II=A+B+C+D+E+F+G+H)	**184,575,916**	**864,112**	**185,440,028**	**24,118,949**	**21,430,401**	**161,321,079**
H. AYUNTAMIENTO	0	0	0	0	0	0
ORGANO INTERNO DE CONTROL	0	0	0	0	0	0
PRESIDENCIA MUNICIPAL	0	0	0	0	0	0
SECRETARIA DEL AYUNTAMIENTO	4,386,720	-57,781	4,328,939	1,236,788	1,165,442	3,092,151
SECRETARIA PARTICULAR	0	0	0	0	0	0
DIRECCION DE FINANZAS	0	0	0	0	0	0
DIRECCION DE ADMINISTRACION	0	0	0	0	0	0
DIRECCION DE OBRAS PUBLICAS Y DESARROLLO URBANO	133,923,370	-33,521,170	100,402,200	1,148,320	111,198	99,253,880
DIRECCION DE SERVICIOS PUBLICOS MUNICIPALES	17,755,000	492,249	18,247,249	10,226,925	9,681,567	8,020,324
DIRECCION JURIDICA	0	0	0	0	0	0
DIRECCION DE SEGURIDAD PUBLICA Y TRANSITO MUNICIPAL	28,510,826	-272,328	28,238,498	10,876,456	9,841,734	17,362,041
DIRECCION DE GOBIERNO	0	0	0	0	0	0
DIRECCION DE DESARROLLO AGROPECUARIO Y MEDIOAMBIENTAL	0	12,595,182	12,595,182	0	0	12,595,182
DIRECCION DE DESARROLLO HUMANO	0	0	0	0	0	0
DIRECCION DE DESARROLLO SOCIAL	0	20,997,500	20,997,500	0	0	20,997,500
DIRECCION DEL DEPORTE	0	0	0	0	0	0
DIRECCION DE TURISMO	0	630,460	630,460	630,460	630,460	0
DESCONCENTRADOS Y OTROS	0	0	0	0	0	0
SISTEMA MUNICIPAL DIF	0	0	0	0	0	0
III. Total de Egresos (III = I + II)	**389,072,505**	**6,733,898**	**395,806,403**	**112,057,498**	**102,569,904**	**283,748,905**

Bajo protesta de decir verdad declaramos que los Estados Financieros y sus Notas son razonablemente correctos y responsabilidad del emisor

ING. RENÉ MEJÍA MONTOYA
PRESIDENTE MUNICIPAL

C.P. BIBIANA GARFIAS ARIAS
DIRECTORA DE FINANZAS

LIC. PAULINA VENTURA NICOLAS
SÍNDICO MUNICIPAL

Amealco
PROGRESO Y FELICIDAD
2021-2024

MUNICIPIO DE AMEALCO DE BONFIL, QRO. (a)
Estado Analítico del Ejercicio del Presupuesto de Egresos Detallado - LDF
Clasificación Funcional (Finalidad y Función)
Del 1 de Enero al 30 de Junio de 2022 (b)
(PESOS)

Concepto (c)	Egresos					Subejercicio (e)
	Aprobado (d)	Ampliaciones/ (Reducciones)	Modificado	Devengado	Pagado	
I. Gasto No Etiquetado (I=A+B+C+D)	**204,496,589**	**5,869,786**	**210,366,375**	**87,938,549**	**81,139,502**	**122,427,826**
A. Gobierno (A=a1+a2+a3+a4+a5+a6+a7+a8)	**134,987,920**	**-7,878,402**	**127,109,518**	**52,220,958**	**47,436,276**	**74,888,560**
a1) Legislación	2,250,506	11,000	2,261,506	810,770	717,795	1,450,736
a2) Justicia	1,264,091	84,621	1,348,712	556,511	520,076	792,201
a3) Coordinación de la Política de Gobierno	120,831,217	-7,737,352	113,093,865	46,797,003	42,613,349	66,296,862
a4) Relaciones Exteriores			0			0
a5) Asuntos Financieros y Hacendarios	5,814,273	-125,879	5,688,394	2,684,149	2,340,999	3,004,245
a6) Seguridad Nacional			0			0
a7) Asuntos de Orden Público y de Seguridad Interior	1,077,695	0	1,077,695	285,779	264,082	791,916
a8) Otros Servicios Generales	3,750,138	-110,792	3,639,346	1,086,746	979,975	2,552,600
B. Desarrollo Social (B=b1+b2+b3+b4+b5+b6+b7)	**55,358,773**	**15,917,963**	**71,276,736**	**31,114,196**	**29,522,050**	**40,162,540**
b1) Protección Ambiental			0			0
b2) Vivienda y Servicios a la Comunidad	875,000	11,663,641	12,538,641	2,583,583	2,035,287	9,955,058
b3) Salud			0			0
b4) Recreación, Cultura y Otras Manifestaciones Sociales	21,440,005	4,526,495	25,966,500	16,712,173	16,203,120	9,254,327
b5) Educación	3,365,102	-129,680	3,235,422	581,304	500,980	2,654,118
b6) Protección Social	16,142,608	245,912	16,388,520	6,340,135	6,161,006	10,048,385
b7) Otros Asuntos Sociales	13,536,058	-388,403	13,147,655	4,897,002	4,621,656	8,250,653
C. Desarrollo Económico (C=c1+c2+c3+c4+c5+c6+c7+c8+c9)	**14,149,896**	**-2,169,775**	**11,980,121**	**4,603,395**	**4,181,177**	**7,376,726**
c1) Asuntos Económicos, Comerciales y Laborales en General			0			0
c2) Agropecuaria, Silvicultura, Pesca y Caza	7,628,136	-1,393,415	6,234,721	2,260,766	2,050,177	3,973,955
c3) Combustibles y Energía			0			0
c4) Minería, Manufacturas y Construcción			0			0
c5) Transporte			0			0
c6) Comunicaciones			0			0
c7) Turismo	6,521,760	-776,360	5,745,400	2,342,629	2,131,000	3,402,771
c8) Ciencia, Tecnología e Innovación			0			0
c9) Otras Industrias y Otros Asuntos Económicos			0			0
D. Otras No Clasificadas en Funciones Anteriores (D=d1+d2+d3+d4)	**0**	**0**	**0**	**0**	**0**	**0**
d1) Transacciones de la Deuda Publica / Costo Financiero de la Deuda			0			0
d2) Transferencias, Participaciones y Aportaciones Entre Diferentes Niveles y Ordenes de Gobierno			0			0
d3) Saneamiento del Sistema Financiero			0			0
d4) Adeudos de Ejercicios Fiscales Anteriores			0			0
II. Gasto Etiquetado (II=A+B+C+D)	**184,575,916**	**864,112**	**185,440,028**	**24,118,949**	**21,430,401**	**161,321,079**
A. Gobierno (A=a1+a2+a3+a4+a5+a6+a7+a8)	**50,652,546**	**162,140**	**50,814,686**	**22,340,169**	**20,688,743**	**28,474,517**
a1) Legislación			0			0
a2) Justicia			0			0
a3) Coordinación de la Política de Gobierno	17,755,000	6,822,249	24,577,249	12,557,066	11,865,018	12,020,183
a4) Relaciones Exteriores			0			0
a5) Asuntos Financieros y Hacendarios			0			0
a6) Seguridad Nacional			0			0
a7) Asuntos de Orden Público y de Seguridad Interior	32,897,546	-6,660,109	26,237,437	9,783,103	8,823,725	16,454,334
a8) Otros Servicios Generales			0			0
B. Desarrollo Social (B=b1+b2+b3+b4+b5+b6+b7)	**133,923,370**	**71,512**	**133,994,882**	**1,148,320**	**111,198**	**132,846,562**
b1) Protección Ambiental			0			0
b2) Vivienda y Servicios a la Comunidad	133,923,370	-7,526,488	126,396,882	1,037,121	0	125,359,761
b3) Salud	0	900,000	900,000	0	0	900,000
b4) Recreación, Cultura y Otras Manifestaciones Sociales			0			0
b5) Educación	0	650,000	650,000	0	0	650,000
b6) Protección Social			0			0
b7) Otros Asuntos Sociales	0	6,048,000	6,048,000	111,198	111,198	5,936,802
C. Desarrollo Económico (C=c1+c2+c3+c4+c5+c6+c7+c8+c9)	**0**	**630,460**	**630,460**	**630,460**	**630,460**	**0**
c1) Asuntos Económicos, Comerciales y Laborales en General			0			0
c2) Agropecuaria, Silvicultura, Pesca y Caza			0			0
c3) Combustibles y Energía			0			0
c4) Minería, Manufacturas y Construcción			0			0
c5) Transporte			0			0
c6) Comunicaciones			0			0
c7) Turismo	0	630,460	630,460	630,460	630,460	0
c8) Ciencia, Tecnología e Innovación			0			0
c9) Otras Industrias y Otros Asuntos Económicos			0			0

Amealco
PROGRESO Y FELICIDAD
2021-2024

MUNICIPIO DE AMEALCO DE BONFIL, QRO. (a)
Estado Analítico del Ejercicio del Presupuesto de Egresos Detallado - LDF
Clasificación Funcional (Finalidad y Función)
Del 1 de Enero al 30 de Junio de 2022 (b)
(PESOS)

Concepto (c)	Egresos					Subejercicio (e)
	Aprobado (d)	Ampliaciones/ (Reducciones)	Modificado	Devengado	Pagado	
D. Otras No Clasificadas en Funciones Anteriores (D=d1+d2+d3+d4)	0	0	0	0	0	0
d1) Transacciones de la Deuda Publica / Costo Financiero de la Deuda			0			0
d2) Transferencias, Participaciones y Aportaciones Entre Diferentes Niveles y Ordenes de Gobierno			0			0
d3) Saneamiento del Sistema Financiero			0			0
d4) Adeudos de Ejercicios Fiscales Anteriores			0			0
III. Total de Egresos (III = I + II)	389,072,505	6,733,898	395,806,403	112,057,498	102,569,904	283,748,905

Bajo protesta de decir verdad declaramos que los Estados Financieros y sus Notas son razonablemente correctos y responsabilidad del emisor

ING. RENÉ MEJÍA MONTOYA
PRESIDENTE MUNICIPAL

C.P. BIBIANA GARFIAS ARIAS
DIRECTORA DE FINANZAS

LIC. PAULINA VENTURA NICOLAS
SÍNDICO MUNICIPAL

Amealco
PROGRESO Y FELICIDAD
2021-2024

MUNICIPIO DE AMEALCO DE BONFIL, QRO. (a)
Estado Analítico del Ejercicio del Presupuesto de Egresos Detallado - LDF
Clasificación de Servicios Personales por Categoría
Del 1 de Enero al 30 de Junio de 2022 (b)
(PESOS)

Concepto (c)	Egresos					Subejercicio (e)
	Aprobado (d)	Ampliaciones/ (Reducciones)	Modificado	Devengado	Pagado	
I. Gasto No Etiquetado (I=A+B+C+D+E+F)	91,835,817	192,230	92,028,047	41,004,130	37,131,120	51,023,917
A. Personal Administrativo y de Servicio Público	91,835,817	192,230	92,028,047	41,004,130	37,131,120	51,023,917
B. Magisterio			0			0
C. Servicios de Salud (C=c1+c2)	0	0	0	0	0	0
c1) Personal Administrativo			0			0
c2) Personal Médico, Paramédico y afín			0			0
D. Seguridad Pública			0			0
E. Gastos asociados a la implementación de nuevas leyes federales o reformas a las mismas (E = e1 + e2)	0	0	0	0	0	0
e1) Nombre del Programa o Ley 1			0			0
e2) Nombre del Programa o Ley 2			0			0
F. Sentencias laborales definitivas			0			0
II. Gasto Etiquetado (II=A+B+C+D+E+F)	17,612,985	0	17,612,985	8,090,413	7,352,464	9,522,572
A. Personal Administrativo y de Servicio Público			0			0
B. Magisterio			0			0
C. Servicios de Salud (C=c1+c2)	0	0	0	0	0	0
c1) Personal Administrativo			0			0
c2) Personal Médico, Paramédico y afín			0			0
D. Seguridad Pública	17,612,985	0	17,612,985	8,090,413	7,352,464	9,522,572
E. Gastos asociados a la implementación de nuevas leyes federales o reformas a las mismas (E = e1 + e2)	0	0	0	0	0	0
e1) Nombre del Programa o Ley 1			0			0
e2) Nombre del Programa o Ley 2			0			0
F. Sentencias laborales definitivas			0			0
III. Total del Gasto en Servicios Personales (III = I + II)	109,448,802	192,230	109,641,032	49,094,543	44,483,584	60,546,489

Bajo protesta de decir verdad declaramos que los Estados Financieros y sus Notas son razonablemente correctos y responsabilidad del emisor

ING. RENÉ MEJÍA MONTOYA
PRESIDENTE MUNICIPAL

C.P. BIBIANA GARFIAS ARIAS
DIRECTORA DE FINANZAS

LIC. PAULINA VENTURA NICOLAS
SÍNDICO MUNICIPAL

Avance de Gestión Financiera
Junio 2022
Municipio de Amealco de Bonfil.

Apartado 6. Información de Obra Pública

Amealco
PROGRESO Y FELICIDAD
2021-2024

MUNICIPIO DE AMEALCO DE BONFIL, QRO.
INFORME DE AVANCE DE GESTION FINANCIERA JUNIO 2022
RELACIÓN DE OBRAS POR CONTRATO Y POR ADMINISTRACION AL 30 DE JUNIO 2022

NUMERO DE CUENTA	FUENTE DE FINANCIAMIENTO	NOMBRE DE LA OBRA	NÚMERO DE CONTRATO	CONTRATISTA	MONTO CONTRATADO	AVANCE FÍSICO	AVANCE FINANCIERO	GASTO PAGADO
168	2501 FISMDF 2022	AMPLIACION DE RED DE DISTRIBUCIÓN DE ENERGÍA ELÉCTRICA EN LA LOCALIDAD DE CHITEJÉ DE LA CRUZ, CHITEJÉ DE LA CRUZ, AMEALCO DE BONFIL,QRO.	MAQ.168.FISMDF.22	ARQ. HUMBERTO OBREGON RAMOS	$ 69,190.52	100%	0%	
170	2501 FISMDF 2022	AMPLIACION DE RED DE DISTRIBUCIÓN DE ENERGÍA ELÉCTRICA EN LA LOCALIDAD DE DONICÁ,DONICÁ, AMEALCO DE BONFIL,QRO.	MAQ.170.FISMDF.22	C.GERMAN LIZARDI GONZALEZ	$ 464,484.89	80%	80%	
171	2501 FISMDF 2022	FISM 2022-AMPLIACION DE RED DE DISTRIBUCIÓN DE ENERGÍA ELÉCTRICA EL RINCONCITO EN LA LOCALIDAD DE TENASDÁ, TENASDÁ (BARRIO DE SAN ILDEFONSO), AMEALCO DE BONFIL., QRO."	MAQ.171.FISMDF.22	C. JAVIER CHAVERO FLORES	$ 466,039.09	5%	30%	
172	2501 FISMDF 2022	FISM 2022-AMPLIACION DE RED DE DISTRIBUCIÓN DE ENERGÍA ELÉCTRICA EL BORDO EN LA LOCALIDAD DE BARRIO SAN ANTONIO,BARRIO SAN ANTONIO (SAN BARTOLO), AMEALCO DE BONFIL.QRO	MAQ.172.FISMDF.22	C. JAVIER CHAVERO FLORES	$ 257,661.38	0%	30%	
175	2501 FISMDF 2022	FISM 2022-CONSTRUCCIÓN DE CIRCULADO PERIMETRAL DE LA CASA DE SALUD DE LA LOCALIDAD DE LA BEATA, LA BEATA, AMEALCO DE BONFIL,QRO.	MAQ.175.FISMDF.22	C. JOSE RODOLFO DURAN ARREOLA	$ 298,990.60	0%	0%	
176	2501 FISMDF 2022	FISM 2022-AMPLIACIÓN DE DRENAJE SANITARIO LAS AGUILAS, AMEALCO DE BONFIL , AMEALCO DE BONFIL,QRO.	MAQ.176.FISMDF.22	C. ARGELIO MONTES OLVERA	$ 742,464.65	60%	30%	
185	2501 FISMDF 2022	URBANIZACIÓN DE CALLE EN ZONA ORIENTE, BORDOS CUATES, AMEALCO DE BONFIL,QRO.	MAQ.185.FISMDF.22	C. DANIELA GARFIAS VAZQUEZ	$ 693,507.09	95%	30%	
189	2501 FISMDF 2022	URBANIZACIÓN DE CALLES COLONIA LA ERMITA, EL LINDERO, AMEALCO DE BONFIL,QRO	MAQ.189.FISMDF.22	CONSTRUCCION E INFRAESTRUCTURA SEGMAR S. DE R.L. DE C.V.	$ 696,897.89	56%	56%	
190	2501 FISMDF 2022	FISM 2022-URBANIZACIÓN DE CALLE LOMA SECA, EL RINCÓN, AMEALCO DE BONFIL,QRO.	MAQ.190.FISMDF.22	URBANIZACIONES MONDRAGON S.A DE C.V	$ 737,996.20	69%	69%	
191	2501 FISMDF 2022	FISM 2022-URBANIZACIÓN DE CALLE LOS CAMACHO, HACIENDA BLANCA, AMEALCO DE BONFIL,QRO.	MAQ.191.FISMDF.22	ARQ. HECTOR CUELLAR ROMERO	$ 597,172.67	30%	70%	
192	2501 FISMDF 2022	FISM 2022-URBANIZACIÓN DE CALLES EN LA ALAMEDA DEL RINCÓN,LA ALAMEDA DEL RINCÓN, AMEALCO DE BONFIL,QRO.	MAQ.192.FISMDF.22	CONSTRUCTORA COLUMBUS S.A DE C.V.	$ 748,879.85	40%	0%	
193	2501 FISMDF 2022	URBANIZACIÓN DE CALLES EN LA BOTIJA, EJIDO EL RINCÓN (LA BOTIJA), AMEALCO DE BONFIL,QRO.	MAQ.193.FISMDF.22	C. HUGO CORREA SANCHEZ	$ 494,547.83	40%	30%	
197	2501 FISMDF 2022	FISM 2022-REHABILITACIÓN DE CALLE EN LA MESA, LA MESA, AMEALCO DE BONFIL,QRO.	MAQ.197.FISMDF.22	C. HUGO CORREA SANCHEZ	$ 784,520.30	81%	81%	
199	2501 FISMDF 2022	URBANIZACIÓN DE CALLE BARRIO EL COYOTE, BARRIO DEL COYOTE (SAN BARTOLO),AMEALCO DE BONFIL,QRO.	MAQ.199.FISMDF.22	C. JOSE LUIS HERNANDEZ MONDRAGON	$ 745,661.26	26%	26%	
202	2501 FISMDF 2022	FISM 2022-URBANIZACIÓN DE CALLE EN BARRIO 4TO,SANTIAGO MEXQUITITLAN BARRIO 4TO, AMEALCO DE BONFIL,QRO.	MAQ.202.FISMDF.22	C. JOSE RODOLFO DURAN ARREOLA	$ 748,742.15	100%	0%	
203	2501 FISMDF 2022	URBANIZACIÓN DE CALLE LA MORA, SAN JUAN DEHEDÓ	MAQ.203.FISMDF.22	CONSTRUCTORA COLUMBUS S.A DE C.V.	$ 797,652.20	100%	0%	
205	2501 FISMDF 2022	FISM 2022-URBANIZACIÓN DE CALLE EN CHITEJÉ DE GARABATO, CHITEJÉ DE GARABATO, AMEALCO DE BONFIL.	MAQ.205.FISMDF.22	ING. JOSUE ALEJANDRO TREJO BARBOSA	$ 1,496,770.20	60%	30%	
207	2501 FISMDF 2022	URBANIZACIÓN DE CALLE EN EL RINCONCITO LOCALIDAD DE SAN ILDEFONSO TULTEPEC, SAN ILDEFONSO TULTEPEC (CENTRO)	MAQ.207.FISMDF.22	CONSTRUCTORA COLUMBUS S.A DE C.V.	$ 598,478.59	90%	0%	
209	2501 FISMDF 2022	FISM 2022-EMPEDRADO DE CALLE EN XAJAY ,XAJAY	MAQ.209.FISMDF.22	CONSTRUCTORA ARCONTT S.A DE C.V	$ 676,992.76	30%	30%	
214	2501 FISMDF 2022	REHABILITACIÓN DE CAMINOS ZONA NORTE, EL RINCÓN, SAN MARTÍN, EL RAYO, LAGUNA DE SERVÍN, HACIENDA BLANCA, LOS REYES Y EL BATÁN, AMEALCO DE BONFIL, QRO.	MAQ.214.FISMDF.22	ING. ADAN MENDOZA ESTRADA	$ 1,484,981.48	70%	70%	
215	2501 FISMDF 2022	REHABILITACIÓN DE CAMINOS ZONA SUR ORIENTE, SANTIAGO MEXQUITITLÁN BARRIO 4TO., SANTIAGO MEXQUITITLÁN BARRIO 1RO., LA VENTA (SANTIAGO MEXQUITITLÁN BARRIO 6TO.), EL JARAL (SANTIAGO MEXQUITITLÁN BARRIO 6TO.), BARRIO DE LA ISLA (SANTIAGO MEXQUITITLÁN BARRIO 6TO.), SAN FELIPE (SANTIAGO MEXQUITITLÁN BARRIO 6TO.), EL CARMEN (SANTIAGO MEXQUITITLÁN BARRIO 6TO.), TIERRAS NEGRAS (SANTIAGO MEXQUITITLÁN BARRIO 6TO.) Y EL RÍO (SANTIAGO MEXQUITITLÁN BARRIO 6TO.), AMEALCO DE BONFIL,QRO	MAQ.215.FISMDF.22	ING. ADAN MENDOZA ESTRADA	$ 1,484,966.97	100%	30%	

Amealco
PROGRESO Y FELICIDAD
2021-2024

MUNICIPIO DE AMEALCO DE BONFIL, QRO.
INFORME DE AVANCE DE GESTION FINANCIERA JUNIO 2022
RELACIÓN DE OBRAS POR CONTRATO Y POR ADMINISTRACION AL 30 DE JUNIO 2022

NUMERO DE CUENTA	FUENTE DE FINANCIAMIENTO	NOMBRE DE LA OBRA	NÚMERO DE CONTRATO	CONTRATISTA	MONTO CONTRATADO	AVANCE FÍSICO	AVANCE FINANCIERO	GASTO PAGADO
216	2501 FISMDF 2022	REHABILITACIÓN DE CAMINOS ZONA SUR PONIENTE, SANTIAGO MEXQUITITLÁN BARRIO 2DO., SANTIAGO MEXQUITITLÁN BARRIO 3RO., SANTIAGO MEXQUITITLÁN BARRIO 5TO.	MAQ.216.FISMDF.22	URBANIZACIONES MONDRAGON S.A DE C.V	$ 1,459,859.14	100%	0%	
217	2501 FISMDF 2022	REHABILITACIÓN DE CAMINOS ZONA ORIENTE, LA LADERA, LA MANZANA, JACAL DE LA PIEDAD, EL CAPULÍN Y BUENOS AIRES (EL APARTADERO)	MAQ.217.FISMDF.22	C. JOSE LUIS HERNANDEZ MONDRAGON	$ 1,493,044.38	80%	80%	
218	2501 FISMDF 2022	FISM 2022-REHABILITACIÓN DE CAMINOS ZONA PONIENTE, EL RINCÓN DE AGUA BUENA (SAN MIGUEL TLAXCALTEPEC), GUADALUPE EL TERRERO, EL LINDERO, SAN MIGUEL TLAXCALTEPEC (BARRIO CENTRO), LAS SALVAS, CHITEJÉ DE GARABATO, LOS ÁRBOLES Y BARRIO OJO DE AGUA (SAN MIGUEL TLAXCALTEPEC), AMEALCO DE BONFIL, QRO.	MAQ.218.FISMDF.22	C. JOSE MARQUEZ CAMACHO	$ 1,497,525.57	100%	30%	
219	2501 FISMDF 2022	REHABILITACIÓN DE CAMINOS ZONA CENTRO, SAN MIGUEL DEHETÍ. SAN JOSÉ ITHÓ, EJIDO DE SAN JUAN DEHEDÓ Y BARRIO SAN ANTONIO (SAN BARTOLO)	MAQ.219.FISMDF.22	C. JOSE LUIS HERNANDEZ MONDRAGON	$ 984,351.03	80%	80%	
227	2501 FISMDF 2022	FISM 2022-EMPEDRADO CAMINO A LOS GARCÍA, MESILLAS, AMEALCO DE BONFIL, QRO.	MAQ.227.FISMDF.22	ING. JOSUE ALEJANDRO TREJO BARBOSA	$ 696,673.48	80%	74%	
233	2501 FISMDF 2022	FISM 2022-GIMNASIO AL AIRE LIBRE Y ÁREA DE JUEGOS INFANTILES EN LA LOCALIDAD DE SAN MIGUEL TLAXCALTEPEC, SAN MIGUEL TLAXCALTEPEC (BARRIO CENTRO), AMEALCO DE BONFIL, QRO.	MAQ.233.FISMDF.22	ARQ. JOSE TREJO SANCHEZ	$ 998,800.54	70%	0%	
234	2501 FISMDF 2022	FISM 2022-GIMNASIO AL AIRE LIBRE, AREA DE JUEGOS INFANTILES Y ADECUACIÓN DE ACCESO DE LA UNIDAD DEPORTIVA DE SAN ILDEFONSO TULTEPEC, SAN ILDEFONSO TULTEPEC (CENTRO)	MAQ.234.FISMDF.22	ARQ. JOSE TREJO SANCHEZ	$ 998,036.61	5%	30%	
236	2501 FISMDF 2022	CONSTRUCCION DE BANQUETAS EN AMEALCO DE BONFIL,AMEALCO DE BONFIL,QRO.	MAQ.236.FISMDF.22	C. ARGELIO MONTES OLVERA	$ 994,755.93	40%	30%	
268	2501 FISMDF 2022	PAVIMENTACIÓN CON ASFALTO SOBRE CAMINO DEL CENTRO HACIA LA CARRETERA ESTATAL 300, SAN PEDRO TENANGO, SAN PEDRO TENANGO	MAQ.268.FISMDF.22	C.ABRAHAM GONZALEZ MARTELL	$ 1,391,833.51	40%	4%	
272	1104 RECURSOS FISCALES 2021	FM 2022-REHABILITACION DE LA BODEGA- AUDITORIO EN LA LOCALIDAD DE SANTIAGO MEXQUITITLAN BARRIO 4TO, SANTIAGO MEXQUITITLÁN BARRIO 4TO, AMEALCO DE BONFIL,QRO	MAQ.272.FM.22	CONSTRUCCIONES INTERESTSTALES S.A DE C.V	$ 996,131.38	100%	30%	
273	1104 RECURSOS FISCALES 2021	REHABILITACION DE LA BODEGA- AUDITORIO EN LA LOCALIDAD DE SAN ILDEFONSO TULTEPEC, SAN ILDEFONSO TULTEPEC (CENTRO)	MAQ.273.FM.22	CONSTRUCTORA ARCONTT S.A DE C.V	$ 694,573.85	90%	0%	
275	1104 RECURSOS FISCALES 2021	REHABILITACION DE LA BODEGA- AUDITORIO EN LA LOCALIDAD DE LOS ÁRBOLES, LOS ÁRBOLES	MAQ.275.FM.22	ARQ. MARIA ELIZA ESTREVER BARRAGAN	$ 375,904.80	95%	80%	
277	1104 RECURSOS FISCALES 2021	REMODELACIÓN DEL ARCHIVO HISTÓRICO Y OFICINAS DE COORDINACIÓN DE PROTECCIÓN CIVIL MUNICIPAL, AMEALCO DE BONFIL	MAQ.277.FM.22	C. MIGUEL ANGEL MAYA GARDUÑO	$ 409,313.86	87%	87%	
278	1104 RECURSOS FISCALES 2021	REHABILITACIÓN DE CALLES EN LA LOCALIDAD DE DONICÁ, 2DA. ETAPA, DONICÁ	MAQ.278.FM.22	C.GERMAN LIZARDI GONZALEZ	$ 699,053.92	20%	0%	
280	1104 RECURSOS FISCALES 2021	REHABILITACIÓN DE ALUMBRADO PÚBLICO EN PARQUES DE SAN MIGUEL, SAN MIGUEL DEHETÍ	MAQ.280.FM.22	C.GERMAN LIZARDI GONZALEZ	$ 83,797.04	100%	0%	
281	1104 RECURSOS FISCALES 2021	REHABILITACIÓN DEL RELLENO SANITARIO MUNICIPAL, AMEALCO DE BONFIL	MAQ.281.FM.22	URBANIZACIONES MONDRAGON S.A DE C.V	$ 371,012.34	80%	80%	$ 300,221.06
282	1104 RECURSOS FISCALES 2021	REVESTIMIENTO DE CAMINOS RURALES EN VARIAS LOCALIDADES, LA SOLEDAD, GUADALUPE EL TERRERO, CHITEJÉ DE GARABATO, LOS ÁRBOLES, LOS ARENALES (SAN JUAN DEHEDÓ) Y BARRIO LA JOYA	MAQ.282.FM.22	C. JOSE LUIS HERNANDEZ MONDRAGON	$ 790,254.27	80%	80%	
283	1104 RECURSOS FISCALES 2021	REHABILITACIÓN DE LAS OFICINAS REGISTRO CIVIL Y DIRECCIÓN DE GOBIERNO MUNICIPAL, AMEALCO DE BONFIL	MAQ.283.FM.22	GRUPO RV EQUIPO Y CONSTRUCCION S.A DE C.V.	$ 198,394.93	72%	79%	$ 157,594.49
284	1104 RECURSOS FISCALES 2021	FM 2021-REHABILITACIÓN DE LAS OFICINAS DE LA PRESIDENCIA MUNICIPAL, AMEALCO DE BONFIL	MAQ.284.FM.22	URBANIZACIONES MONDRAGON S.A DE C.V	$ 833,093.08	30%	0%	
445	1505 PARTICIPACIONES 2021	REMODELACIÓN DEL EDIFICIO DE LA DIRECCIÓN DE OBRAS PÚBLICAS Y DESARROLLO URBANO, DEL MUNICIPIO DE AMEALCO	MAQ.0155.PARTICIPACIONES.21	C. ARGELIO MONTES OLVERA	$ 227,391.52	100%	100%	$ 227,391.52
446	1505 PARTICIPACIONES 2021	REMODELACIÓN EDIFICIO DE LA DIRECCIÓN DE DESARROLLO AGROPECUARIO Y MEDIO AMBIENTAL,DEL MUNICIPIO DE AMEALCO DE BONFIL,QRO.	MAQ.0156.PARTICIPACIONES.21	GRUPO RV EQUIPO Y CONSTRUCCION S.A DE C.V.	$ 368,227.80	100%	80%	$ 276,989.23
447	1505 PARTICIPACIONES 2021	REMODELACIÓN DE LAS OFICINAS DE LA DIRECCIÓN JURÍDICA, DEL MUNICIPIO DE AMEALCO DE BONFIL	MAQ.057.PARTICIPACIONES.21	GRUPO RV EQUIPO Y CONSTRUCCION S.A DE C.V.	$ 202,201.02	100%	80%	$ 168,887.25

MUNICIPIO DE AMEALCO DE BONFIL, QRO.
INFORME DE AVANCE DE GESTION FINANCIERA JUNIO 2022
RELACIÓN DE OBRAS POR CONTRATO Y POR ADMINISTRACION AL 30 DE JUNIO 2022

NUMERO DE CUENTA	FUENTE DE FINANCIAMIENTO	NOMBRE DE LA OBRA	NÚMERO DE CONTRATO	CONTRATISTA	MONTO CONTRATADO	AVANCE FÍSICO	AVANCE FINANCIERO	GASTO PAGADO
449	1505 PARTICIPACIONES 2021	REHABILITACIÓN DE CAMINO HACIA EL CACAHUATE, EN LA LOCALIDAD DE DONICÁ DEL MUNICIPIO DE AMEALCO DE BONFIL	MAQ.0159.PARTICIPACIONES.21	URBANIZACIONES MONDRAGON S.A DE C.V	$ 172,252.20	100%	100%	$ 172,252.20
450	1505 PARTICIPACIONES 2021	REHABILITACIÓN DE CANCHAS DE USOS MÚLTIPLES EN VARIAS LOCALIDADES , SAN ANTONIO LA LABOR, SAN MARTÍN, SANTIAGO MEXQUITITLÁN BARRIO 5TO. (EL PASTOREO) Y AMEALCO DE BONFIL.	MAQ.060.PARTICIPACIONES.21	ARQ. MARIA ELIZA ESTREVER BARRAGAN	$ 248,199.49	100%	100%	$ 248,199.49
453	1505 PARTICIPACIONES 2021	REHABILITACIÓN DE LOS EDIFICIOS DE LAS DELEGACIONES MUNICIPALES, EN LA LOCALIDAD DE, SANTIAGO MEXQUITITLÁN BARRIO 1RO, SAN ILDEFONSO TULTEPEC (CENTRO) Y SAN MIGUEL TLAXCALTEPEC (BARRIO CENTRO), DEL MUNICIPIO DE AMEALCO DE BONFIL,QRO.	MAQ.0162.PARTICIPACIONES.21	ING. ADAN MENDOZA ESTRADA	$ 448,990.32	100%	100%	$ 448,990.32

ING. RENÉ MEJÍA MONTOYA
PRESIDENTE MUNICIPAL

C.P. BIBIANA GARFIAS ARIAS
DIRECTORA DE FINANZAS

LIC. PAULINA VENTURA NICOLAS
SÍNDICO MUNICIPAL

Amealco
PROGRESO Y FELICIDAD
2021-2024

MUNICIPIO DE AMEALCO DE BONFIL, QRO.
IMFORME DE AVANCE DE GESTION FINANCIERA JUNIO 2022
RELACIÓN DE LA TOTALIDAD DE LOS PROCEDIMIENTOS DE ADJUDICACIÓN DE CONTRATOS DE OBRA PUBLICA AL 30 DE JUNIO 2022

NÚMERO DE CUENTA	FUENTE DE FINANCIAMIENTO	NOMBRE DE LA OBRA	MODALIDAD DE ADJUDICACIÓN	MONTO APROBADO	MONTO ADJUDICADO	NOMBRE DEL CONTRATISTA
168	2501 FISMDF 2022	AMPLIACION DE RED DE DISTRIBUCIÓN DE ENERGÍA ELÉCTRICA EN LA LOCALIDAD DE CHITEJÉ DE LA CRUZ, CHITEJÉ DE LA CRUZ, AMEALCO DE BONFIL,QRO.	CONTRATO	69,200.00	69,190.52	ARQ. HUMBERTO OBREGON RAMOS
170	2501 FISMDF 2022	AMPLIACION DE RED DE DISTRIBUCIÓN DE ENERGÍA ELÉCTRICA EN LA LOCALIDAD DE DONICÁ,DONICÁ, AMEALCO DE BONFIL,QRO.	CONTRATO	465,000.00	464,484.89	C.GERMAN LIZARDI GONZALEZ
171	2501 FISMDF 2022	FISM 2022-AMPLIACION DE RED DE DISTRIBUCIÓN DE ENERGÍA ELÉCTRICA EL RINCONCITO EN LA LOCALIDAD DE TENASDÁ, TENASDÁ (BARRIO DE SAN ILDEFONSO), AMEALCO DE BONFIL., QRO."	CONTRATO	470,000.00	466,039.09	C. JAVIER CHAVERO FLORES
172	2501 FISMDF 2022	FISM 2022-AMPLIACION DE RED DE DISTRIBUCIÓN DE ENERGÍA ELÉCTRICA EL BORDO EN LA LOCALIDAD DE BARRIO SAN ANTONIO,BARRIO SAN ANTONIO (SAN BARTOLO), AMEALCO DE BONFIL.QRO	CONTRATO	260,000.00	257,661.38	C. JAVIER CHAVERO FLORES
175	2501 FISMDF 2022	FISM 2022-CONSTRUCCIÓN DE CIRCULADO PERIMETRAL DE LA CASA DE SALUD DE LA LOCALIDAD DE LA BEATA, LA BEATA, AMEALCO DE BONFIL,QRO.	CONTRATO	300,000.00	298,990.60	C. JOSE RODOLFO DURAN ARREOLA
176	2501 FISMDF 2022	FISM 2022-AMPLIACIÓN DE DRENAJE SANITARIO LAS AGUILAS, AMEALCO DE BONFIL , AMEALCO DE BONFIL,QRO.	CONTRATO	750,000.00	742,464.65	C. ARGELIO MONTES OLVERA
185	2501 FISMDF 2022	URBANIZACIÓN DE CALLE EN ZONA ORIENTE, BORDOS CUATES, AMEALCO DE BONFIL,QRO.	CONTRATO	700,000.00	693,507.09	C. DANIELA GARFIAS VAZQUEZ
189	2501 FISMDF 2022	URBANIZACIÓN DE CALLES COLONIA LA ERMITA, EL LINDERO, AMEALCO DE BONFIL,QRO	CONTRATO	700,000.00	696,897.89	CONSTRUCCION E INFRAESTRUCTURA SEGMAR S. DE R.L. DE C.V.
190	2501 FISMDF 2022	FISM 2022-URBANIZACIÓN DE CALLE LOMA SECA, EL RINCÓN, AMEALCO DE BONFIL,QRO.	CONTRATO	7,500.00	737,996.20	URBANIZACIONES MONDRAGON S.A DE C.V
191	2501 FISMDF 2022	FISM 2022-URBANIZACIÓN DE CALLE LOS CAMACHO, HACIENDA BLANCA, AMEALCO DE BONFIL,QRO.	CONTRATO	600,000.00	597,172.67	ARQ. HECTOR CUELLAR ROMERO
192	2501 FISMDF 2022	FISM 2022-URBANIZACIÓN DE CALLES EN LA ALAMEDA DEL RINCÓN,LA ALAMEDA DEL RINCÓN, AMEALCO DE BONFIL,QRO.	CONTRATO	750,000.00	748,879.85	CONSTRUCTORA COLUMBUS S.A DE C.V.
193	2501 FISMDF 2022	URBANIZACIÓN DE CALLES EN LA BOTIJA, EJIDO EL RINCÓN (LA BOTIJA), AMEALCO DE BONFIL,QRO.	CONTRATO	500,000.00	494,547.83	C. HUGO CORREA SANCHEZ
197	2501 FISMDF 2022	FISM 2022-REHABILITACIÓN DE CALLE EN LA MESA, LA MESA, AMEALCO DE BONFIL,QRO.	CONTRATO	790,000.00	784,520.30	C. HUGO CORREA SANCHEZ
199	2501 FISMDF 2022	URBANIZACIÓN DE CALLE BARRIO EL COYOTE, BARRIO DEL COYOTE (SAN BARTOLO),AMEALCO DE BONFIL,QRO.	CONTRATO	750,000.00	745,661.26	C. JOSE LUIS HERNANDEZ MONDRAGON
202	2501 FISMDF 2022	FISM 2022-URBANIZACIÓN DE CALLE EN BARRIO 4TO,SANTIAGO MEXQUITITLAN BARRIO 4TO, AMEALCO DE BONFIL,QRO.	CONTRATO	750,000.00	748,742.15	C. JOSE RODOLFO DURAN ARREOLA
203	2501 FISMDF 2022	URBANIZACIÓN DE CALLE LA MORA, SAN JUAN DEHEDÓ	CONTRATO	800,000.00	797,652.20	CONSTRUCTORA COLUMBUS S.A DE C.V.
205	2501 FISMDF 2022	FISM 2022-URBANIZACIÓN DE CALLE EN CHITEJÉ DE GARABATO, CHITEJÉ DE GARABATO, AMEALCO DE BONFIL.	CONTRATO	1,500,000.00	1,496,770.20	ING. JOSUE ALEJANDRO TREJO BARBOSA
207	2501 FISMDF 2022	URBANIZACIÓN DE CALLE EN EL RINCONCITO LOCALIDAD DE SAN ILDEFONSO TULTEPEC, SAN ILDEFONSO TULTEPEC (CENTRO)	CONTRATO	600,000.00	598,478.59	CONSTRUCTORA COLUMBUS S.A DE C.V.
209	2501 FISMDF 2022	FISM 2022-EMPEDRADO DE CALLE EN XAJAY ,XAJAY	CONTRATO	700,000.00	676,992.76	CONSTRUCTORA ARCONTT S.A DE C.V
214	2501 FISMDF 2022	REHABILITACIÓN DE CAMINOS ZONA NORTE, EL RINCÓN, SAN MARTÍN, EL RAYO, LAGUNA DE SERVÍN, HACIENDA BLANCA, LOS REYES Y EL BATÁN, AMEALCO DE BONFIL, QRO.	CONTRATO	1,500,000.00	1,484,981.48	ING. ADAN MENDOZA ESTRADA

Amealco
PROGRESO Y FELICIDAD
2021-2024

MUNICIPIO DE AMEALCO DE BONFIL, QRO.
IMFORME DE AVANCE DE GESTION FINANCIERA JUNIO 2022
RELACIÓN DE LA TOTALIDAD DE LOS PROCEDIMIENTOS DE ADJUDICACIÓN DE CONTRATOS DE OBRA PUBLICA AL 30 DE JUNIO 2022

NÚMERO DE CUENTA	FUENTE DE FINANCIAMIENTO	NOMBRE DE LA OBRA	MODALIDAD DE ADJUDICACIÓN	MONTO APROBADO	MONTO ADJUDICADO	NOMBRE DEL CONTRATISTA
215	2501 FISMDF 2022	REHABILITACIÓN DE CAMINOS ZONA SUR ORIENTE, SANTIAGO MEXQUITITLÁN BARRIO 4TO., SANTIAGO MEXQUITITLÁN BARRIO 1RO., LA VENTA (SANTIAGO MEXQUITITLÁN BARRIO 6TO.), EL JARAL (SANTIAGO MEXQUITITLÁN BARRIO 6TO.), BARRIO DE LA ISLA (SANTIAGO MEXQUITITLÁN BARRIO 6TO.), SAN FELIPE (SANTIAGO MEXQUITITLÁN BARRIO 6TO.), EL CARMEN (SANTIAGO MEXQUITITLÁN BARRIO 6TO.), TIERRAS NEGRAS (SANTIAGO MEXQUITITLÁN BARRIO 6TO.) Y EL RÍO (SANTIAGO MEXQUITITLÁN BARRIO 6TO.), AMEALCO DE BONFIL,QRO	CONTRATO	1,500,000.00	1,484,966.97	ING. ADAN MENDOZA ESTRADA
216	2501 FISMDF 2022	REHABILITACIÓN DE CAMINOS ZONA SUR PONIENTE, SANTIAGO MEXQUITITLÁN BARRIO 2DO., SANTIAGO MEXQUITITLÁN BARRIO 3RO., SANTIAGO MEXQUITITLÁN BARRIO 5TO.	CONTRATO	1,500,000.00	1,459,859.14	URBANIZACIONES MONDRAGON S.A DE C.V
217	2501 FISMDF 2022	REHABILITACIÓN DE CAMINOS ZONA ORIENTE, LA LADERA, LA MANZANA, JACAL DE LA PIEDAD, EL CAPULÌN Y BUENOS AIRES (EL APARTADERO)	CONTRATO	1,500,000.00	1,493,044.38	C. JOSE LUIS HERNANDEZ MONDRAGON
218	2501 FISMDF 2022	FISM 2022-REHABILITACIÓN DE CAMINOS ZONA PONIENTE, EL RINCÓN DE AGUA BUENA (SAN MIGUEL TLAXCALTEPEC), GUADALUPE EL TERRERO, EL LINDERO, SAN MIGUEL TLAXCALTEPEC (BARRIO CENTRO), LAS SALVAS, CHITEJÉ DE GARABATO, LOS ÁRBOLES Y BARRIO OJO DE AGUA (SAN MIGUEL TLAXCALTEPEC), AMEALCO DE BONFIL, QRO.	CONTRATO	1,500,000.00	1,497,525.57	C. JOSE MARQUEZ CAMACHO
219	2501 FISMDF 2022	REHABILITACIÓN DE CAMINOS ZONA CENTRO, SAN MIGUEL DEHETÍ. SAN JOSÉ ITHÓ, EJIDO DE SAN JUAN DEHEDÓ Y BARRIO SAN ANTONIO (SAN BARTOLO)	CONTRATO	1,000,000.00	984,351.03	C. JOSE LUIS HERNANDEZ MONDRAGON
227	2501 FISMDF 2022	FISM 2022-EMPEDRADO CAMINO A LOS GARCÍA, MESILLAS, AMEALCO DE BONFIL, QRO.	CONTRATO	700,000.00	696,673.48	ING. JOSUE ALEJANDRO TREJO BARBOSA
233	2501 FISMDF 2022	FISM 2022-GIMNASIO AL AIRE LIBRE Y ÁREA DE JUEGOS INFANTILES EN LA LOCALIDAD DE SAN MIGUEL TLAXCALTEPEC, SAN MIGUEL TLAXCALTEPEC (BARRIO CENTRO), AMEALCO DE BONFIL, QRO.	CONTRATO	1,000,000.00	998,800.54	ARQ. JOSE TREJO SANCHEZ
234	2501 FISMDF 2022	FISM 2022-GIMNASIO AL AIRE LIBRE, AREA DE JUEGOS INFANTILES Y ADECUACIÓN DE ACCESO DE LA UNIDAD DEPORTIVA DE SAN ILDEFONSO TULTEPEC, SAN ILDEFONSO TULTEPEC (CENTRO)	CONTRATO	1,000,000.00	998,036.61	ARQ. JOSE TREJO SANCHEZ
236	2501 FISMDF 2022	CONSTRUCCION DE BANQUETAS EN AMEALCO DE BONFIL,AMEALCO DE BONFIL,QRO.	CONTRATO	1,000,000.00	994,755.93	C. ARGELIO MONTES OLVERA
268	2501 FISMDF 2022	PAVIMENTACIÓN CON ASFALTO SOBRE CAMINO DEL CENTRO HACIA LA CARRETERA ESTATAL 300, SAN PEDRO TENANGO, SAN PEDRO TENANGO	CONTRATO	1,400,000.00	1,391,833.51	C.ABRAHAM GONZALEZ MARTELL
272	1104 RECURSOS FISCALES 2021	FM 2022-REHABILITACION DE LA BODEGA- AUDITORIO EN LA LOCALIDAD DE SANTIAGO MEXQUITITLAN BARRIO 4TO, SANTIAGO MEXQUITITLÁN BARRIO 4TO, AMEALCO DE BONFIL,QRO	CONTRATO	1,000,000.00	996,131.38	CONSTRUCCIONES INTERESTSTALES S.A DE C.V
273	1104 RECURSOS FISCALES 2021	REHABILITACION DE LA BODEGA- AUDITORIO EN LA LOCALIDAD DE SAN ILDEFONSO TULTEPEC, SAN ILDEFONSO TULTEPEC (CENTRO)	CONTRATO	700,000.00	694,573.85	CONSTRUCTORA ARCONTT S.A DE C.V
275	1104 RECURSOS FISCALES 2021	REHABILITACION DE LA BODEGA- AUDITORIO EN LA LOCALIDAD DE LOS ÁRBOLES, LOS ÁRBOLES	CONTRATO	380,000.00	375,904.80	ARQ. MARIA ELIZA ESTREVER BARRAGAN
277	1104 RECURSOS FISCALES 2021	REMODELACIÓN DEL ARCHIVO HISTÓRICO Y OFICINAS DE COORDINACIÓN DE PROTECCIÓN CIVIL MUNICIPAL, AMEALCO DE BONFIL	CONTRATO	410,000.00	409,313.86	C. MIGUEL ANGEL MAYA GARDUÑO
278	1104 RECURSOS FISCALES 202	REHABILITACIÓN DE CALLES EN LA LOCALIDAD DE DONICÁ. 2DA. ETAPA.	[illegible]	[illegible]	[illegible]	[illegible]ONZALEZ

Amealco
PROGRESO Y FELICIDAD
2021-2024

MUNICIPIO DE AMEALCO DE BONFIL, QRO.
IMFORME DE AVANCE DE GESTION FINANCIERA JUNIO 2022
RELACIÓN DE LA TOTALIDAD DE LOS PROCEDIMIENTOS DE ADJUDICACIÓN DE CONTRATOS DE OBRA PUBLICA AL 30 DE JUNIO 2022

NÚMERO DE CUENTA	FUENTE DE FINANCIAMIENTO	NOMBRE DE LA OBRA	MODALIDAD DE ADJUDICACIÓN	MONTO APROBADO	MONTO ADJUDICADO	NOMBRE DEL CONTRATISTA
280	1104 RECURSOS FISCALES 2021	REHABILITACIÓN DE ALUMBRADO PÚBLICO EN PARQUES DE SAN MIGUEL, SAN MIGUEL DEHETÍ	CONTRATO	85,000.00	83,797.04	C.GERMAN LIZARDI GONZALEZ
281	1104 RECURSOS FISCALES 2021	REHABILITACIÓN DEL RELLENO SANITARIO MUNICIPAL, AMEALCO DE BONFIL	CONTRATO	380,000.00	371,012.34	URBANIZACIONES MONDRAGON S.A DE C.V
282	1104 RECURSOS FISCALES 2021	REVESTIMIENTO DE CAMINOS RURALES EN VARIAS LOCALIDADES, LA SOLEDAD, GUADALUPE EL TERRERO, CHITEJÉ DE GARABATO, LOS ÁRBOLES, LOS ARENALES (SAN JUAN DEHEDÓ) Y BARRIO LA JOYA	CONTRATO	800,000.00	790,254.27	C. JOSE LUIS HERNANDEZ MONDRAGON
283	1104 RECURSOS FISCALES 2021	REHABILITACIÓN DE LAS OFICINAS REGISTRO CIVIL Y DIRECCIÓN DE GOBIERNO MUNICIPAL, AMEALCO DE BONFIL	CONTRATO	200,000.00	198,394.93	GRUPO RV EQUIPO Y CONSTRUCCION S.A DE C.V.
284	1104 RECURSOS FISCALES 2021	FM 2021-REHABILITACIÓN DE LAS OFICINAS DE LA PRESIDENCIA MUNICIPAL, AMEALCO DE BONFIL	CONTRATO	841,378.49	833,093.08	URBANIZACIONES MONDRAGON S.A DE C.V
445	1505 PARTICIPACIONES 2021	REMODELACIÓN DEL EDIFICIO DE LA DIRECCIÓN DE OBRAS PÚBLICAS Y DESARROLLO URBANO, DEL MUNICIPIO DE AMEALCO	CONTRATO	230,000.00	227,391.52	C.ARGELIO MONTES OLVERA
446	1505 PARTICIPACIONES 2021	REMODELACIÓN EDIFICIO DE LA DIRECCIÓN DE DESARROLLO AGROPECUARIO Y MEDIO AMBIENTAL,DEL MUNICIPIO DE AMEALCO DE BONFIL,QRO.	CONTRATO	200,000.00	368,227.80	GRUPO RV EQUIPO Y CONSTRUCCION S.A DE C.V.
447	1505 PARTICIPACIONES 2021	REMODELACIÓN DE LAS OFICINAS DE LA DIRECCIÓN JURÍDICA, DEL MUNICIPIO DE AMEALCO DE BONFIL	CONTRATO	100,000.00	202,201.02	GRUPO RV EQUIPO Y CONSTRUCCION S.A DE C.V.
449	1505 PARTICIPACIONES 2021	REHABILITACIÓN DE CAMINO HACIA EL CACAHUATE, EN LA LOCALIDAD DE DONICÁ DEL MUNICIPIO DE AMEALCO DE BONFIL	CONTRATO	178,000.00	172,252.20	URBANIZACIONES MONDRAGON S.A DE C.V
450	1505 PARTICIPACIONES 2021	REHABILITACIÓN DE CANCHAS DE USOS MÚLTIPLES EN VARIAS LOCALIDADES , SAN ANTONIO LA LABOR, SAN MARTÍN, SANTIAGO MEXQUITITLÁN BARRIO 5TO. (EL PASTOREO) Y AMEALCO DE BONFIL.	CONTRATO	250,000.00	248,199.49	ARQ.MARIA ELIZA ESTREVER BARRAGAN
453	1505 PARTICIPACIONES 2021	REHABILITACIÓN DE LOS EDIFICIOS DE LAS DELEGACIONES MUNICIPALES, EN LA LOCALIDAD DE, SANTIAGO MEXQUITITLÁN BARRIO 1RO, SAN ILDEFONSO TULTEPEC (CENTRO) Y SAN MIGUEL TLAXCALTEPEC (BARRIO CENTRO), DEL MUNICIPIO DE AMEALCO DE BONFIL,QRO.	CONTRATO	450,000.00	448,990.32	ING. ADAN MENDOZA ESTRADA

ING. RENÉ MEJÍA MONTOYA
PRESIDENTE MUNICIPAL

C.P. BIBIANA GARFIAS ARIAS
DIRECTORA DE FINANZAS

LIC. PAULINA VENTURA NICOLAS
SÍNDICO MUNICIPAL