

NOTAS A LOS ESTADOS FINANCIEROS

a) NOTAS DE DESGLOSE

I) NOTAS AL ESTADO DE SITUACIÓN FINANCIERA

Activo

Efectivo y Equivalentes

1. Los fondos con afectación específica que integran el rubro de efectivo y equivalentes por un valor de **\$ 95,335,545.68** (Noventa y cinco millones trescientos treinta y cinco mil quinientos cuarenta y cinco pesos 68/100 M.N.) , lo conforman 22 cuentas bancarias activas a nombre de Amealco de Bonfil y que al cierre del mes de marzo de 2019 están debidamente conciliadas y se integran como sigue:

| CUENTA CONTABLE | INSTIUCION BANCARIA | N. CUENTA | PROGRAMA | TIPO | SALDO FINAL AL 31 DE MARZO 2019 |
|-----------------|---------------------|-------------|---------------------------------------|--------|---------------------------------|
| 1112-1-1-01 | BANAMEX | 2938 | APORTACIONES DE BENEFICIARIOS | CHEQUE | 1,899,163.22 |
| 1112-1-2-01 | BBVA BANCOMER | 0195334349 | GASTO CORRIENTE PUNTO DE VENTA | CHEQUE | 522,224.35 |
| 1112-1-2-03 | BBVA BANCOMER | 00449523863 | GASTO CORRIENTE | CHEQUE | 2,419,368.09 |
| 1112-1-2-04 | BBVA BANCOMER | 0150524786 | INFRACCIONES | CHEQUE | 82,137.59 |
| 1112-1-2-05 | BBVA BANCOMER | 00174610881 | FONDO DE AHORRO | CHEQUE | 529,098.03 |
| 1112-1-2-09 | BBVA BANCOMER | 0110024554 | PARTICIPACIONES | CHEQUE | 25,604.84 |
| 1112-1-2-11 | BBVA Bancomer | 0111214209 | PARTICIPACIONES 2018 | CHEQUE | 24,823,671.11 |
| 1112-1-2-12 | BBVA Bancomer | 0111214128 | FISM 2018 | CHEQUE | - |
| 1112-1-2-13 | BBVA Bancomer | 0111392875 | RESERVAS AGUINALDO Y PRIMA VACACIONAL | CHEQUE | - |
| 1112-1-2-14 | BBVA Bancomer | 0111400622 | CONTINGENCIAS LABORALES | CHEQUE | 2,895,058.10 |
| 1112-1-2-16 | BBVA Bancomer | 0112112833 | PROVISIONES 2018 | CHEQUE | - |
| 1112-1-2-17 | BBVA Bancomer | 0112294389 | COMPLEMENTO DE PARTICIPACIONES 2017 | CHEQUE | 34,872.64 |
| 1112-1-2-18 | BBVA Bancomer | 0112552272 | PARTICIPACIONES 2019 | CHEQUE | 11,235,349.22 |
| 1112-1-2-19 | BBVA Bancomer | 0112552302 | FISM 2019 | CHEQUE | 34,838,628.89 |
| 1112-1-2-20 | BBVA Bancomer | 0112618451 | RECURSOS FISCALES 2019 | CHEQUE | 5,670,528.51 |
| 1112-1-2-21 | BBVA Bancomer | 0112618508 | PENSIONES Y JUBILACIONES | CHEQUE | 4,930,162.97 |
| 1112-1-2-22 | BBVA Bancomer | 0112766914 | PROVISION AGUINALDO Y PRIMA V 2019 | CHEQUE | 2,407,366.05 |
| 1112-1-3-06 | HSBC | 4043245695 | NOMINA | CHEQUE | 4,430.62 |
| 1112-1-3-49 | HSBC | 4059666586 | COMISIONES HSBC | CHEQUE | - |
| 1112-1-3-50 | HSBC | 4060980505 | FORTAMUN 2018 | CHEQUE | - |
| 1112-1-3-56 | HSBC | 04060980877 | PROGRAMA DE DERECHOS INDIGENAS 2018 | CHEQUE | 422.61 |
| 1112-1-3-74 | HSBC | 04060981412 | CULTURA 2018 | CHEQUE | 0.01 |
| 1112-1-3-88 | HSBC | 04062305404 | GEQ 2019 | CHEQUE | 6,030.25 |
| 1112-1-3-90 | HSBC | 04061204749 | FORTAMUN 2019 | CHEQUE | 2,986,087.84 |
| 1112-1-3-91 | HSBC | 04060981602 | GASTO CORRIENTE PAGO REFERENCIADO | CHEQUE | 2,181.22 |
| 1112-1-6-01 | Scotiabank | 05003869253 | GASTO CORRIENTE PAGO REFERENCIADO | CHEQUE | 23,159.52 |

95,335,545.68

AMEALCO DE BONFIL

Del 01 de Enero al 31 de Marzo 2019

Derechos a recibir Efectivo y Equivalentes y Bienes o Servicios a Recibir

2. El municipio de Amealco de Bonfil al Cierre del mes de Marzo 2019 no tiene saldos pendientes de cobro por contribuciones en juicio.
3. Los derechos a recibir efectivo y equivalentes, y bienes o servicios a recibir, al cierre del mes de Marzo 2019, se integra como sigue:

DERECHOS A RECIBIR EFECTIVO Y EQUIVALENTES

| CUENTA CONTABLE | NOMBRE DEL DEUDOR | FECHA DE VENCIMIENTO | IMPORTE | OBSERVACIONES |
|-----------------|----------------------------|----------------------|--------------|--------------------|
| 1122-5-1-01 | TESORERIA DE LA FEDERACION | 17/04/2019 | 1,522.41 | SUBSIDIO AL EMPLEO |
| 1122-5-1-03 | SALDOS A FAVOR (SHCP) | 31/12/2019 | \$107,026.00 | SALDO A FAVOR SHCP |
| 1123-1-1-00881 | JOSE LUIS TOVAR VAZQUEZ | 30/04/2019 | 40,708.96 | GASTOS A COMPROBAR |
| 1123-1-1-01065 | MARISOL SANCHEZ MONDRAGON | 30/04/2019 | 45,000.00 | GASTOS A COMPROBAR |

194,257.37

DERECHOS A RECIBIR BIENES O SERVICIOS

| CUENTA CONTABLE | NOMBRE DEL DEUDOR | FECHA DE VENCIMIENTO | IMPORTE | OBSERVACIONES |
|-----------------|----------------------------------|----------------------|------------|-------------------------------------|
| 1131-2-000323 | GERARDO BLAS RAMIREZ | 31/12/2019 | 122,410.00 | ANTICIPO ACREEDORES OTROS |
| 1134-000768 | ABRAHAM GONZALEZ MARTELL | 31/12/2019 | - 0.01 | ANTICIPO OBRA EN PROCESO |
| 1134-1-000057 | HUGO FRANCISCO SANCHEZ SIFUENTES | 31/12/2019 | 293,579.77 | ANTICIPO OBRA EJERCICIOS ANTERIORES |

415,989.76

Bienes Disponibles para su Transformación o Consumo (inventarios)

4. No aplica para el Municipio de Amealco de Bonfil.
5. No aplica para el Municipio de Amealco de Bonfil.

Inversiones Financieras

6. El Municipio de Amealco de Bonfil al cierre del mes de Marzo 2019 no cuenta con Fideicomisos.
7. El Municipio de Amealco de Bonfil no cuenta con inversiones financieras al cierre del mes de Marzo 2019.

Bienes Muebles, Inmuebles e Intangibles

8. Los Bienes Muebles e Inmuebles del Municipio de Amealco de Bonfil al cierre del mes de Marzo 2019 se encuentran integrados como sigue:

| BIENES INMUEBLES | | | | | |
|-------------------------|---|-----------------------|-------------------------------|------------------------|------------------------------|
| CUENTA CONTABLE | CONCEPTO | IMPORTE | DEPRECIACION ACUMULADA | VALOR EN LIBROS | OBSERVACIONES |
| 1231-1-1-001 | Terrenos | 10,017,781.25 | - | 10,017,781.25 | SALDO INICIAL |
| 1233-1-01 | Edificios y Locales | 37,138,201.05 | - | 37,138,201.05 | SALDO INICIAL |
| 1235-2 | Edificación no Habitacional en Proceso | 40,035,512.96 | - | 40,035,512.96 | INVERSION PUBLICA EN PROCESO |
| 1235-3 | Construcción de Obras para el Abastecimiento de Agua, Petróleo, Gas, Electricidad y Telecomunicaciones en Proceso | - | - | - | INVERSION PUBLICA EN PROCESO |
| 1235-4 | División de Terrenos y Construcción de Obras de Urbanización en Proceso | 12,227,791.13 | - | 12,227,791.13 | INVERSION PUBLICA EN PROCESO |
| 1235-5 | Construcción de Vías de Comunicación en Proceso | 12,496,992.03 | - | 12,496,992.03 | INVERSION PUBLICA EN PROCESO |
| 1235-7-001 | Instalaciones y Equipamiento en Construcciones en Proceso (Obras por administracion) | - | - | - | INVERSION PUBLICA EN PROCESO |
| 1235-7-6171 | Instalaciones y equipamiento en construcciones | - | - | - | INVERSION PUBLICA EN PROCESO |
| | | 111,916,278.42 | - | 111,916,278.42 | |

AMEALCO DE BONFIL

Del 01 de Enero al 31 de Marzo 2019

| BIENES MUEBLES | | | | | |
|-----------------|---|--------------|------------------------|-----------------|----------------------------|
| CUENTA CONTABLE | CONCEPTO | IMPORTE | DEPRECIACION ACUMULADA | VALOR EN LIBROS | OBSERVACIONES |
| 1241-1-0001 | Mobiliario | 1,155,636.04 | 42,226.78 | 1,113,409.26 | SALDO INICIAL |
| 1241-1-0002 | Equipo de Administracion | 75,815.79 | | 75,815.79 | SALDO INICIAL |
| 1241-1-5111 | Muebles de oficina y estantería | 323,839.52 | 69,917.98 | 253,921.54 | ADQUIRIDOS 2016, 2017,2018 |
| 1241-1-5112 | Mobiliario | 14,286.56 | 1,547.71 | 12,738.85 | ADQUIRIDO EN 2018 |
| 1241-2-5121 | Muebles, excepto de oficina y estantería | 80,939.00 | 8,093.90 | 72,845.10 | ADQUIRIDO EN 2018 |
| 1241-2-0001 | Equipo de Servicio | 1,100.00 | | 1,100.00 | SALDO INICIAL |
| 1241-3-0001 | Bienes Informaticos | 2,094,613.56 | 477,182.45 | 1,617,431.11 | SALDO INICIAL |
| 1241-3-5151 | Equipo de cómputo y de tecnología de la información | 1,835,423.53 | 1,124,193.08 | 711,230.45 | ADQUIRIDOS 2016, 2017,2018 |
| 1241-9-0001 | Otros Mobiliarios y Equipos de Admin istracion | 225,766.27 | 2,594.53 | 223,171.74 | RECLASIFICACION |
| 1241-9-5191 | Otros mobiliarios y equipos de administración | 130,302.40 | 21,855.64 | 108,446.76 | ADQUIRIDOS 2016, 2017,2018 |
| 1242-1-0001 | Equipos y aparatos Audiovisuales | 231,640.23 | | 231,640.23 | RECLASIFICACION |
| 1242-1-5211 | Equipos y aparatos audiovisuales | 277,279.87 | 89,783.62 | 187,496.25 | ADQUIRIDOS EJERCICIO 2017 |
| 1242-2-0001 | Aparatos Deportivos | 117,175.00 | | 117,175.00 | RECLASIFICACION |
| 1242-2-5221 | Aparatos deportivos | 1,248,808.39 | 434,481.81 | 814,326.58 | ADQUIRIDOS EN 2017,2018 |
| 1242-3-0001 | Camaras fotograficas y de Video | 121,584.02 | 20,330.64 | 101,253.38 | RECLASIFICACION |
| 1242-3-5231 | Cámaras fotográficas y de video | 364,485.29 | 131,929.47 | 232,555.82 | ADQUIRIDOS 2016, 2017,2018 |
| 1242-9-5291 | Otro mobiliario y equipo educacional y recreativo | 182,700.00 | 39,005.00 | 143,695.00 | ADQUIRIDO EN 2017,2018 |
| 1242-9-0001 | Equipo Educacional Y Recreativo | 232,162.33 | 20,593.92 | 211,568.41 | SALDO INICIAL |
| 1243-2-0001 | Instrumental Medico y de Laboratorio | 51,660.52 | | 51,660.52 | RECLASIFICACION |
| 1243-2-5321 | Instrumental médico y de laboratorio | 6,336.00 | 2,323.20 | 4,012.80 | ADQUIRIDO 2017,2018 |
| 1244-1-001 | Vehiculos y Equipo Terrestre | 6,767,884.86 | | 6,767,884.86 | SALDO INICIAL |
| 1244-1-5411 | Vehículos y equipo terrestre | 5,058,962.93 | 1,920,397.09 | 3,138,565.84 | ADQUIRIDOS 2016, 2017,2018 |
| 1244-9-0001 | Otros Equipos de Transporte | | | | RECLASIFICACION |

AMEALCO DE BONFIL

Del 01 de Enero al 31 de Marzo 2019

| BIENES MUEBLES | | | | | |
|-----------------|--|--------------|------------------------|-----------------|----------------------------|
| CUENTA CONTABLE | CONCEPTO | IMPORTE | DEPRECIACION ACUMULADA | VALOR EN LIBROS | OBSERVACIONES |
| | | 144,000.00 | | 144,000.00 | |
| 1245-1-001 | Equipo de Seguridad Publica | 289,524.22 | | 289,524.22 | SALDO INICIAL |
| 1246-1-5611 | Maquinaria y equipo agropecuario | 44,999.98 | 3,000.00 | 41,999.98 | ADQUIRIDO EN 2018 |
| 1246-2-0001 | Maquinaria y Equipo Industrial | 17,220.18 | | 17,220.18 | SALDO INICIAL |
| 1246-2-5621 | Maquinaria y equipo industrial | 152,001.99 | 12,441.98 | 139,560.01 | ADQUIRIDO 2017,2018 |
| 1246-3-0001 | Maquinaria y Equipo de Construccion | 718,621.20 | | 718,621.20 | SALDO INICIAL |
| 1246-4-001 | Sistema de aire acondicionado, calefaccion y de refrigeracion industrial y comercial | 1.00 | | 1.00 | RECLASIFICACION |
| 1246-5-0001 | Equipos y Aparatos de Comunicación y Telecomunicacion | 368,615.20 | | 368,615.20 | SALDO INICIAL |
| 1246-5-5651 | Equipo de comunicación y telecomunicación | 484,452.02 | 66,199.17 | 418,252.85 | ADQUIRIDOS 2016, 2017,2018 |
| 1246-6-0001 | Maquinaria y Equipo Electrico Y Electronico | 5,300.00 | | 5,300.00 | SALDO INICIAL |
| 1246-6-5661 | Equipos de generación eléctrica, aparatos y accesorios eléctricos | 282,083.00 | 24,142.02 | 257,940.98 | ADQUIRIDO EN 2018 |
| 1246-7-0001 | Herramientas y Maquinas-Herramienta | 191,895.88 | 3,812.88 | 188,083.01 | SALDO INICIAL |
| 1246-7-5671 | Herramientas y máquinas-herramienta | 129,241.86 | 25,103.42 | 104,138.44 | ADQUIRIDOS 2016, 2017,2018 |
| 1246-9-0001 | Otros Equipos | 683,170.67 | 36,278.78 | 646,891.89 | RECLASIFICACION |
| 1246-9-5691 | Otros equipos | 796,873.97 | 122,619.62 | 674,254.35 | ADQUIRIDOS 2016, 2017,2018 |
| 1244-9-5491 | Otros equipos de transporte | 1,028,160.05 | | 1,028,160.05 | ADQUIRIDOS 2016, 2017,2018 |
| 1247-1-001 | Bienes Artisticos y Culturales | 6,968.29 | | 6,968.29 | SALDO INICIAL |

25,941,531.62 4,700,054.69 21,241,476.94

El método de depreciación utilizado es aplicando porcentajes, adoptando los porcentajes emitidos en la “Guía de vida útil Estimada y Porcentaje de Depreciación” publicada en el Diario Oficial de la Federación el 15 de Agosto de 2012 y aprobado por el H. Ayuntamiento del Municipio de Amealco de Bonfil el 15 de Mayo de 2015; de tal forma que la depreciación acumulada al 31 de , Marzo 2019 asciende a \$ 4,700,054.69 (Cuatro millones setecientos mil cincuenta y cuatro pesos 69/100 M.N.) de lo cual \$ 671,611.52 (seiscientos setenta y un mil seiscientos once pesos 52/100 M.N.) corresponden a la depreciación del ejercicio 2019 (al 31 de Marzo 2019).

9. El Municipio de Amealco de Bonfil al cierre del mes de Marzo 2019 cuenta con los siguientes Activos Intangibles.

| ACTIVOS INTANGIBLES | | | | | |
|---------------------|--|-------------------|------------------------|-------------------|---------------------------------|
| CUENTA CONTABLE | CONCEPTO | IMPORTE | AMORTIZACION ACUMULADA | VALOR EN LIBROS | OBSERVACIONES |
| 1251-5911 | Software | 171,941.00 | 128,827.14 | 43,113.86 | ADQUIRIDOS EN EL EJERCICIO 2016 |
| 1254-1-5971 | Licencias informáticas e intelectuales | 395,878.28 | 207,878.20 | 188,000.08 | ADQUIRIDOS EN EL EJERCICIO 2017 |
| | | 567,819.28 | 336,705.34 | 231,113.94 | |

Estimaciones y Deterioros

10. El Municipio de Amealco de Bonfil al cierre del mes de Marzo 2019, tiene registrado un importe de \$336,705.34 (Trescientos treinta y seis mil setecientos cinco pesos 34/100, M.N.), en el rubro de Amortizaciones.

Otros Activos

11. El Municipio de Amealco de Bonfil al cierre del mes de Marzo 2019 presenta un saldo en el rubro de Otros Activos Circulantes de 20,000.00 (Veinte mil pesos), por concepto de depósito en garantía.

Pasivo

- El saldo de este rubro por **\$5,700,268.82** (Cinco millones setecientos mil doscientos sesenta y ocho pesos 82/100 M.N.) está integrado por el total de pagos pendientes a proveedores, contratistas, otros acreedores diversos así como prestaciones salariales y las retenciones pendientes de enterar al cierre del mes de Marzo 2019 como sigue:

| CUENTA CONTABLE | VENCIMIENTO | BENEFICIARIO | FACTIBILIDAD DE PAGO | Suma de Abonos al 31 de Marzo 2019 |
|-----------------|----------------|---|----------------------|------------------------------------|
| 2111-3-1321 | De 0 a 90 Días | PRIMAS DE VACACIONES, DOMINICAL Y GRATIFICACIÓN DE FIN DE AÑO | FACTIBLE DE PAGO | 446,395.57 |
| 2111-3-1323 | | AGUINALDO | FACTIBLE DE PAGO | 2,516,834.00 |
| 2111-5-1593 | | VACACIONES | FACTIBLE DE PAGO | 3,975.66 |
| 2112-1-000032 | | MODESTA MONTOYA FLORES | FACTIBLE DE PAGO | 25,995.60 |
| 2112-1-000034 | | RAUL VALDEZ SALDIVAR | FACTIBLE DE PAGO | 60,320.00 |
| 2112-1-000036 | | OSCAR TREJO ANTONIO | FACTIBLE DE PAGO | 7,333.32 |
| 2112-1-000039 | | ELVIRA MARTINEZ MIRANDA | FACTIBLE DE PAGO | 6,744.43 |
| 2112-1-000044 | | EL TOPE BOULEVARD S.A. DE C.V. | FACTIBLE DE PAGO | 56,436.30 |
| 2112-1-000046 | | LIDIA ANGELES PEREZ | FACTIBLE DE PAGO | 8,205.70 |
| 2112-1-000048 | | JORGE ARIAS CANO | FACTIBLE DE PAGO | 2,117.00 |
| 2112-1-000051 | | JORGE ALBERTO CHAPARRO MIRANDA | FACTIBLE DE PAGO | - 0.39 |
| 2112-1-000056 | | J. BALFRE COLIN NAVA | FACTIBLE DE PAGO | 147,552.00 |
| 2112-1-000070 | | ENRIQUE GONZALEZ MONDRAGON | FACTIBLE DE PAGO | 49,230.01 |
| 2112-1-000071 | | LEON SERGIO GONZALEZ DE LA VEGA | FACTIBLE DE PAGO | 99,659.26 |
| 2112-1-000073 | | J. NORADINO JIMENEZ BECERRA | FACTIBLE DE PAGO | 14,635.01 |
| 2112-1-000075 | | JOSE LUIS MARTINEZ GONZALEZ | FACTIBLE DE PAGO | 534.00 |
| 2112-1-000078 | | MATERIALES PARA CONSTRUCCION EL JACALITO S.A. DE C.V. | FACTIBLE DE PAGO | 14,933.99 |
| 2112-1-000080 | | MISION LA MURALLA, S.A. DE C.V. | FACTIBLE DE PAGO | 734.00 |
| 2112-1-000082 | | CARLOS JAIME MONDRAGON PEREZ | FACTIBLE DE PAGO | 9,290.00 |
| 2112-1-000085 | | PERFIACEROS AMEALCO S.A. DE C.V. | FACTIBLE DE PAGO | 4,831.32 |
| 2112-1-000086 | | PINTURAS AMEALCO S.A. DE C.V. | FACTIBLE DE PAGO | 907.00 |
| 2112-1-000088 | | ISMAEL PINA MIRANDA | FACTIBLE DE PAGO | 39,888.40 |
| 2112-1-000094 | | MA. MARGARITA URIBE ALVAREZ | FACTIBLE DE PAGO | 1,505.68 |
| 2112-1-000096 | | MA. TERESA VELAZQUEZ ABURTO | FACTIBLE DE PAGO | 1,724.00 |
| 2112-1-000098 | | MARINA ANTONIO CARMONA | FACTIBLE DE PAGO | 6,250.03 |
| 2112-1-000116 | | JOSE ANTONIO MONDRAGON MIRANDA | FACTIBLE DE PAGO | 32,179.00 |
| 2112-1-000117 | | JOSE ANTONIO MONDRAGON RUIZ | FACTIBLE DE PAGO | 6,222.21 |
| 2112-1-000118 | | DANIEL OBREGON COLIN | FACTIBLE DE PAGO | 9,777.76 |
| 2112-1-000143 | | SERVICIOS PROFESIONALES GGA S.A. DE C.V. | FACTIBLE DE PAGO | 371,528.97 |
| 2112-1-000179 | | TELEFONOS DE MEXICO, S.A.B. DE C.V. | FACTIBLE DE PAGO | 1,598.00 |
| 2112-1-000183 | | PROYECTOS INTEGRALES TIF, S.A. DE C.V. | FACTIBLE DE PAGO | 3,361.11 |
| 2112-1-000193 | | PLOMERIA Y CERAMICA DE QUERETARO, S.A. DE C.V. | FACTIBLE DE PAGO | 717.63 |
| 2112-1-000231 | | ALFREDO FAJARDO LOPEZ | FACTIBLE DE PAGO | 48,720.00 |
| 2112-1-000236 | | EDGAR SANTIAGO ROJAS CASTANEDA | FACTIBLE DE PAGO | 4,912.30 |
| 2112-1-000268 | | CONSTRUMATERIALES LOMA LINDA, S.A. DE C.V. | FACTIBLE DE PAGO | 17,400.00 |
| 2112-1-000278 | | GUSTAVO ANTONIO TOVAR VAZQUEZ | FACTIBLE DE PAGO | 29,395.56 |
| 2112-1-000318 | | GAS Q. S.A. DE C.V. | FACTIBLE DE PAGO | 4,567.50 |
| 2112-1-000340 | | RIGOBERTO NAVARRETE FLORES | FACTIBLE DE PAGO | 10,150.00 |

AMEALCO DE BONFIL

Del 01 de Enero al 31 de Marzo 2019

| CUENTA CONTABLE | VENCIMIENTO | BENEFICIARIO | FACTIBILIDAD DE PAGO | Suma de Abonos al 31 de Marzo 2019 |
|----------------------|-------------|---|----------------------|------------------------------------|
| 2112-1-000345 | | MA. JOSEFINA ALEJANDRINA MARGARITA GONZALEZ GARDUÑO | FACTIBLE DE PAGO | 116,928.00 |
| 2112-1-000365 | | ALFREDO ELIZONDO TOLEDANO | FACTIBLE DE PAGO | 1,850.00 |
| 2112-1-000366 | | CORPORATIVO INTELTEX S.A. DE C.V. | FACTIBLE DE PAGO | 5,486.68 |
| 2112-1-000368 | | ARMANDO VALDEZ GUZMAN | FACTIBLE DE PAGO | 14,370.66 |
| 2112-1-000380 | | JUAN CARLOS RODRIGUEZ CABRERA | FACTIBLE DE PAGO | 264,647.27 |
| 2112-1-000456 | | IMELDA PEREZ SANTIAGO | FACTIBLE DE PAGO | 1,795.99 |
| 2112-1-000505 | | ADAN PEÑA GUZMAN | FACTIBLE DE PAGO | 6,728.00 |
| 2112-1-000549 | | ORALIA TERESA GONZALEZ LUCIO | FACTIBLE DE PAGO | 10,103.60 |
| 2112-1-000759 | | JOSE COLIN SANCHEZ | FACTIBLE DE PAGO | - 0.01 |
| 2112-1-000802 | | HUGO PINEDA CAMACHO | FACTIBLE DE PAGO | 7,076.00 |
| 2112-1-001013 | | IMPULSORA DE VENTAS DE QUERETARO, S.A. DE C.V. | FACTIBLE DE PAGO | 87,464.00 |
| 2112-1-001207 | | MARIA GUADALUPE JIMÉNEZ MARTÍNEZ | FACTIBLE DE PAGO | 22,805.60 |
| 2112-1-001209 | | COMERCIALIZADORA Y SERVICIOS LAGUE S DE RL DE CV | FACTIBLE DE PAGO | 64,936.25 |
| 2112-1-001244 | | MATERIALES PARA CONSTRUCCION " EL JACALITO" S.A. DE C.V. | FACTIBLE DE PAGO | 1,706.59 |
| 2112-1-001416 | | SUSANA GARDUÑO SOTO | FACTIBLE DE PAGO | 4,202.26 |
| 2112-1-001418 | | JOEL JIMÉNEZ BECERRA | FACTIBLE DE PAGO | 5,941.28 |
| 2112-1-001421 | | LUIS FELIPE GONZÁLEZ RAMÍREZ | FACTIBLE DE PAGO | 48,667.44 |
| 2112-1-001448 | | PREVENT DISTRIBUIDORA FARMACEUTICA, S.A. DE C.V. | FACTIBLE DE PAGO | 8,788.45 |
| 2112-1-001454 | | RIGOBERTO RIOS BRAVO | FACTIBLE DE PAGO | 57,800.01 |
| 2112-1-001457 | | PROELECTRIC INGENIERIA, S.A. DE C.V. | FACTIBLE DE PAGO | 41,942.22 |
| 2112-1-001458 | | ANTONIO MARTÍNEZ GONZÁLEZ | FACTIBLE DE PAGO | 26,400.00 |
| 2112-1-001460 | | ERNESTO MORA RICO | FACTIBLE DE PAGO | 16,999.95 |
| 2112-1-001469 | | JOSÉ LUIS MERCADO COLIN | FACTIBLE DE PAGO | 5,080.01 |
| 2112-1-001473 | | REDES Y MALLAS DEL CENTRO | FACTIBLE DE PAGO | 11,909.02 |
| 2112-2-000802 | | HUGO PINEDA CAMACHO | FACTIBLE DE PAGO | 47,908.00 |
| 2115-4411 | | AYUDAS SOCIALES A PERSONAS | FACTIBLE DE PAGO | 17,144.85 |
| 2115-4431 | | AYUDAS SOCIALES A INSTITUCIONES DE ENSEÑANZA | FACTIBLE DE PAGO | 22,246.10 |
| 2117-001 | | RETENCION I.S.P.T. | FACTIBLE DE PAGO | 569,441.44 |
| 2117-002 | | I.S.R. ARRENDAMIENTO | FACTIBLE DE PAGO | 2,299.59 |
| 2117-003 | | I.S.R. HONORARIOS | FACTIBLE DE PAGO | 17,661.44 |
| 2117-004 | | 5 AL MILLAR POR SUPERVISION Y VIGILANCIA | FACTIBLE DE PAGO | 4.20 |
| 2117-011 | | CUOTA SINDICAL | FACTIBLE DE PAGO | 12,938.00 |
| 2117-3981 | | IMPUESTO SOBRE NÓMINAS Y OTROS QUE SE DERIVEN DE UNA RELACIÓN LABORAL | FACTIBLE DE PAGO | 110,434.00 |
| Total general | | | | 5,700,268.82 |

2. Los Fondos de Bienes de Terceros en Administración y/o en Garantía a corto plazo ascienden a **\$ 531,358.53** (Quinientos treinta y un mil trescientos cincuenta y ocho pesos 53/100 M.N.), que representa el saldo de fondo de ahorro de empleados acumulado al 31 de Marzo 2019, el cual se administra en una cuenta bancaria del municipio y se entrega a los trabajadores hasta el 31 de Diciembre, por convenio, y de acuerdo al convenio de ahí se otorgan préstamos a los trabajadores por lo que el saldo durante el periodo del 01 de enero al 31 de Diciembre fluctúa de manera constante por los préstamos, las recuperaciones de préstamo y las aportaciones quincenales.

3. El Municipio de Amealco de Bonfil no cuenta con otros pasivos al cierre del mes de Marzo 2019 más que los mencionados en el punto 1 y 2 de este apartado.

II) NOTAS AL ESTADO DE ACTIVIDADES

Ingresos de Gestión

1. Los ingresos recaudados en el Municipio de Amealco de Bonfil al 31 de Marzo 2019 ascienden a \$ **90,269,349.45** (Noventa millones doscientos sesenta y nueve mil trescientos cuarenta y nueve pesos 45/100 M.N.), recaudados por los siguientes conceptos:

| CUENTA CONTABLE | CONCEPTO | RECAUDADO AL 31 DE MARZO 2019 |
|------------------------|---|--------------------------------------|
| 4110 | IMPUESTOS | 7,357,177.24 |
| 4111 | IMPUESTOS SOBRE LOS INGRESOS | - |
| 4111-01 | IMPUESTO DE ENTRETENIMIENTO PUBLICOS MUNICIPALES | - |
| 4111-01-001 | Impuesto por Diversiones y Espectaculos Publicos | - |
| 4112 | IMPUESTOS SOBRE EL PATRIMONIO | 4,636,317.31 |
| 4112-01 | IMPUESTO PREDIAL | 3,330,851.38 |
| 4112-01-001 | Impuesto Predial Urbano Edificado | 1,326,173.81 |
| 4112-01-002 | Impuesto Predial Urbano Baldío | 1,062,728.47 |
| 4112-01-003 | Impuesto Predial Rustico | 913,024.79 |
| 4112-01-004 | Impuesto Predial de Fraccionamiento en proceso de ejecucion | 28,924.31 |
| 4112-02 | IMPUESTO TRASLADO DE DOMINIO | 1,300,683.97 |
| 4112-02-001 | Impuesto Traslado de Dominio | 1,300,683.97 |
| 4112-03 | IMPUESTO SOBRE FRACCIONAMIENTO, CONDOMINIOS, Y POR LA DIVISION O SUBDIVISION Y RELOTIFICACION DE PREDIOS | 4,781.96 |
| 4112-03-001 | En caso de Division o Lotificacion que no queden comprendidos en las disposiciones del codigo Urbano p/Edo de Qro. | 4,781.96 |
| 4117 | ACCESORIOS DE IMPUESTOS | 348,351.08 |
| 4117-01 | ACCESORIOS DE IMPUESTOS | 348,351.08 |
| 4117-01-001 | Recargos Predial | 59,986.25 |
| 4117-01-002 | Recargos Otros Impuestos | 179,295.42 |
| 4117-01-003 | Actualizacion | 109,069.41 |
| 4119 | OTROS IMPUESTOS | 2,372,508.85 |
| 4119-01 | IMPUESTO PARA EDUCACION Y OBRAS PUBLICAS MUNICIPALES | 1,983,521.61 |
| 4119-01-001 | Impuesto Para Educacion y Obras Publicas Municipales 25% Impuestos | 936,040.65 |
| 4119-01-002 | Impuesto Para Educacion y Obras Publicas Municipales 25% Derechos | 1,047,480.96 |
| 4119-02 | IMPUESTOS NO COMPRENDIDOS EN LAS FRACCIONES DE LA LEY DE INGRESOS CAUSADAS EN EJERCICIOS FISCALES ANTERIORES PENDIENTES DE LIQUIDACIÓN O PAGO. | 388,987.24 |
| 4119-02-001 | IMPUESTO PREDIAL URBANO EDIFICADO | 150,757.74 |

AMEALCO DE BONFIL

Del 01 de Enero al 31 de Marzo 2019

| CUENTA CONTABLE | CONCEPTO | RECAUDADO AL 31 DE MARZO 2019 |
|-----------------|--|-------------------------------|
| 4119-02-002 | IMPUESTO PREDIAL URBANO BALDIO | 163,834.96 |
| 4119-02-003 | IMPUESTO PREDIAL RUSTICO | 74,394.54 |
| 4130 | CONTRIBUCIONES DE MEJORAS | 1,899,470.17 |
| 4131 | CONTRIBUCIONES DE MEJORAS POR OBRAS PUBLICAS | 1,899,470.17 |
| 4131-01 | CONTRIBUCIONES DE MEJORAS POR OBRAS PUBLICAS | 1,899,470.17 |
| 4131-01-001 | Contribuciones de Mejoras por Obras Publicas | 1,899,470.17 |
| 4140 | DERECHOS | 2,948,343.38 |
| 4141 | DERECHOS POR EL USO, GOCE, APROVECHAMIENTO O EXPLOTACIÓN DE BIENES DE DOMINIO PÚBLICO | 196,959.18 |
| 4141-01 | DERECHOS POR EL USO, GOCE, APROVECHAMIENTO O EXPLOTACIÓN DE BIENES DE DOMINIO PÚBLICO | 196,959.18 |
| 4141-01-001 | Uso, Goce o aprovechamiento de bienes del dominio Publico | 2,563.18 |
| 4141-01-002 | Por el Uso de la Vía Publica para el ejercicio del Comercio Ambulante | 194,396.00 |
| 4143 | DERECHOS POR PRESTACIÓN DE SERVICIOS | 2,751,384.20 |
| 4143-01 | POR LOS SERVICIOS PRESTADOS RELACIONADOS CON OBTENCION O REVALIDACIONES DE LA LICENCIA MUNICIPAL DE FUNCIONAMIENTO | 331,292.95 |
| 4143-01-004 | Empadronamiento o refrendo | 331,292.95 |
| 4143-02 | POR LOS SERVICIOS PRESTADOS POR DIVERSOS CONCEPTOS RELACIONADOS CON CONSTRUCCIONES Y URBANIZACIONES | 164,165.61 |
| 4143-02-001 | Licencias De Construcción | 5,999.34 |
| 4143-02-002 | Licencias De Construcción De Bardas, Tapiales Y Demoliciones | 449.24 |
| 4143-02-003 | Alineamiento Nomenclatura Y Numero Oficial | 17,392.48 |
| 4143-02-006 | Dictamen Técnico Sobre Autorización Del Proyecto, Avance De Obra De Urbanización O Venta Provisional De Lotes De Fraccionamientos Y Condominios Y Por La Fusión, Subdivisión O Rezonificación De Predios | 67,782.58 |
| 4143-02-011 | Constancias De Fraccionamientos Emitidas Por La Dependencia Municipal Competente | - |
| 4143-02-019 | Ruptura Y Reparación De Pavimento De La Vía Publica | 1,819.88 |
| 4143-02-020 | Dictamen De Uso De Suelo Y Factibilidad De Giro | 940.79 |
| 4143-02-021 | Dictamen De Factibilidad De Poda Y Aprovechamiento De Arboles | 5,878.62 |
| 4143-02-022 | Servicios De Vigilancia, Inspección Y Control Necesarios Para La Ejecución De Obras Se Retendrá El 2% Sobre El Importe De Casa Estimación | 63,902.68 |
| 4143-04 | POR EL SERVICIO DE ALUMBRADO PÚBLICO | 894,132.05 |
| 4143-04-001 | Servicio de Alumbrado Publico | 894,132.05 |
| 4143-05 | POR LOS SERVICIOS PRESTADOS POR EL REGISTRO CIVIL | 406,440.50 |
| 4143-05-001 | Servicios Ordinarios Y Extraordinarios Incluyendo La Expedición De Acta | 406,440.50 |
| 4143-06 | POR LOS SERVICIOS PRESTADOS POR AUTORIDADES DE SEGURIDAD PÚBLICA, POLICÍA Y TRÁNSITO MUNICIPAL | 11,574.16 |
| 4143-06-002 | Otros Servicios | 11,574.16 |
| 4143-08 | POR LOS SERVICIOS PRESTADOS POR PANTEONES MUNICIPALES | 66,046.06 |
| 4143-08-001 | Servicios De Inhumación | 54,914.80 |

AMEALCO DE BONFIL

Del 01 de Enero al 31 de Marzo 2019

| CUENTA CONTABLE | CONCEPTO | RECAUDADO AL 31 DE MARZO 2019 |
|-----------------|--|-------------------------------|
| 4143-08-002 | Servicios De Exhumación | - |
| 4143-08-003 | Permiso De Cremación Y Traslado De Cadáveres Humanos O Restos Áridos Y Cenizas | 1,520.82 |
| 4143-08-004 | Servicio Y/O Usufructo De Criptas En Los Panteones Municipales | 9,610.44 |
| 4143-09 | POR LOS SERVICIOS PRESTADOS POR EL RASTRO MUNICIPAL | 284,446.32 |
| 4143-09-001 | Sacrificio Y Procesamiento Por Cabeza | 284,446.32 |
| 4143-10 | POR LOS SERVICIOS PRESTADOS EN MERCADOS MUNICIPALES | 221,970.04 |
| 4143-10-002 | Cesiones De Derechos Realizadas En Los Mercados Municipales | - |
| 4143-10-004 | Servicio De Sanitarios En Los Mercados Municipales | 180,024.80 |
| 4143-10-005 | Uso De Locales En Mercados Municipales | 41,945.24 |
| 4143-11 | POR LOS SERVICIOS PRESTADOS POR LA SECRETARÍA DEL AYUNTAMIENTO | 303,007.28 |
| 4143-11-003 | Expedición De Credenciales De Identificación Municipal | 4,480.77 |
| 4143-11-004 | Expedición De Constancias, Constancias De Ingresos Familiares Para Beca, Constancias De Residencia O De No Residencia | 297,308.09 |
| 4143-11-005 | Expedición De Comprobante De Ganado | - |
| 4143-11-006 | Ratificación De Actas De Asamblea De Sociedades Cooperativas | 275.44 |
| 4143-11-007 | Expedición De Copia Certificada De Documentos De Los Archivos Municipales Por Cada Hoja | 942.98 |
| 4143-11-008 | Publicación En La Gaceta Municipal | - |
| 4143-13 | POR LOS SERVICIOS PRESTADOS POR OTRAS AUTORIDADES MUNICIPALES | 68,309.23 |
| 4143-13-002 | Servicio De Mantenimiento Y Reparación De Mobiliario Urbano Derivado De Actos Particulares Con Responsabilidad Para Estos | 800.00 |
| 4143-13-003 | Registro En Los Diferentes Padrones Del Municipio | 17,048.15 |
| 4143-13-004 | Dictámenes Emitidos Por Protección Civil, Ecología Y Medio Ambiente Municipales | 32,499.29 |
| 4143-13-005 | Servicios Que Presta La Unidad De Acceso A La Información Gubernamental | 2,493.43 |
| 4143-13-006 | Autorización Para Anuncios Y Promociones Publicitarias Que Se Fijen Gráficamente En Las Calles O En Los Exteriores De Los Edificios O En Sus Azoteas Que No Sea Por Sonido | 337.96 |
| 4143-13-009 | Obtención De Bases De Licitación Por Cada Uno De Los Concursos Para Obra Pública Y Adquisiciones Municipales, Por Invitación Restringida O Licitación Publica | 15,130.40 |
| 4150 | PRODUCTOS DE TIPO CORRIENTE | 46,207.03 |
| 4151 | PRODUCTOS DERIVADOS DEL USO Y APROVECHAMIENTO DE BIENES NO SUJETOS A RÉGIMEN DE DOMINIO PÚBLICO | 46,207.03 |
| 4151-01 | PRODUCTOS DERIVADOS DEL USO Y APROVECHAMIENTO DE BIENES NO SUJETOS A RÉGIMEN DE DOMINIO PÚBLICO | 46,207.03 |
| 4151-01-004 | Productos Financieros | 9,809.93 |
| 4151-01-005 | Otros Productos Que Generen Ingresos Corrientes | 36,397.10 |
| 4160 | APROVECHAMIENTOS DE TIPO CORRIENTE | 141,038.50 |
| 4162 | MULTAS | 130,234.00 |

AMEALCO DE BONFIL

Del 01 de Enero al 31 de Marzo 2019

| CUENTA CONTABLE | CONCEPTO | RECAUDADO AL 31 DE MARZO 2019 |
|-----------------|--|-------------------------------|
| 4162-01 | MULTAS | 130,234.00 |
| 4162-01-001 | Multas Por La Inobservancia A Diversas Disposiciones Establecidas En Las Leyes , Reglamentos, Códigos Y Convenios Aplicables De Carácter Estatal O Municipal | 130,234.00 |
| 4169 | OTROS APROVECHAMIENTOS | 10,804.50 |
| 4169-01 | OTROS APROVECHAMIENTOS | 10,804.50 |
| 4169-01-001 | Herencias, Legados, Donaciones Y Donativos | - |
| 4169-01-002 | Venta De Bienes Que Legalmente Se Puedan Enajenar | - |
| 4169-01-003 | Venta De Basura Y Desperdicios | 10,804.50 |
| 4169-01-005 | Conexiones Y Contratos | - |
| 4169-01-006 | Indemnizaciones Y Reintegros | - |
| 4169-01-008 | Ingresos de Feria | - |
| 4169-01-009 | Otros Apoyos | - |
| 4210 | PARTICIPACIONES, APORTACIONES, CONVENIOS, INCENTIVOS DERIVADOS DE LA COLABORACIÓN FISCAL Y FONDOS DISTINTOS DE APORTACIONES | 77,836,898.13 |
| 4211 | PARTICIPACIONES | 32,003,810.00 |
| 4211-01 | FONDO GENERAL DE PARTICIPACIONES | 20,946,486.00 |
| 4211-01-001 | ANTICIPO FONDO GENERAL 20% | 5,807,704.00 |
| 4211-01-002 | ANTICIPO FONDO GENERAL 2.5% | 1,293,511.00 |
| 4211-01-003 | ORDINARIA FONDO GENERAL 20% | 11,141,231.00 |
| 4211-01-004 | ORDINARIA FONDO GENERAL 2.5% | 2,481,414.00 |
| 4211-01-005 | AJUSTE FONDO GENERAL 20% | 182,074.00 |
| 4211-01-006 | AJUSTE FONDO GENERAL 2.5% | 40,552.00 |
| 4211-02 | FONDO DE FOMENTO MUNICIPAL | 5,359,415.00 |
| 4211-02-001 | FONDO DE FOMENTO MUNICIPAL | 5,291,024.00 |
| 4211-02-003 | AJUSTE FONDO DE FOMENTO MUNICIPAL | 68,391.00 |
| 4211-03 | IMPUESTO ESPECIAL SOBRE PRODUCCION Y SERVICIOS | 818,870.00 |
| 4211-03-001 | IMPUESTO ESPECIAL SOBRE PRODUCCION Y SERVICIOS 20% | 625,444.00 |
| 4211-03-002 | IMPUESTO ESPECIAL SOBRE PRODUCCION Y SERVICIOS 2.5% | 139,301.00 |
| 4211-03-003 | AJUSTE IMPUESTO ESPECIAL SOBRE PRODUCCION Y SERVICIOS 20% | 44,266.00 |
| 4211-03-004 | AJUSTE IMPUESTO ESPECIAL SOBRE PRODUCCION Y SERVICIOS 2.5% | 9,859.00 |
| 4211-04 | FONDO DE FISCALIZACION Y RECAUDACION | 1,219,397.00 |
| 4211-04-001 | FONDO DE FISCALIZACIÓN Y RECAUDACION 20% | 601,788.00 |
| 4211-04-002 | FONDO DE FISCALIZACIÓN Y RECAUDACION 2.5% | 134,031.00 |
| 4211-04-003 | AJUSTE FONDO DE FISCALIZACION Y RECAUDACION 20% | 393,255.00 |
| 4211-04-004 | AJUSTE FONDO DE FISCALIZACION Y RECAUDACION 2.5% | 87,587.00 |
| 4211-04-005 | COMPLEMENTO FONDO DE FISCALIZACION Y RECAUDACION 20% | 2,037.00 |
| 4211-04-006 | COMPLEMENTO FONDO DE FISCALIZACION Y RECAUDACION 2.5% | 417.00 |
| 4211-04-007 | INTERESES DEL COMPLEMENTO DE FONDO DE FISCALIZACION Y RECAUDACION 20% | 234.00 |

AMEALCO DE BONFIL

Del 01 de Enero al 31 de Marzo 2019

| CUENTA CONTABLE | CONCEPTO | RECAUDADO AL 31 DE MARZO 2019 |
|-----------------------|--|-------------------------------|
| 4211-04-008 | INTERESES DEL COMPLEMENTO DE FONDO DE FISCALIZACION Y RECAUDACION 2.5% | 48.00 |
| 4211-05 | INCENTIVOS A LA VENTA FINAL DE GASOLINAS Y DIESEL | 576,441.00 |
| 4211-05-001 | GASOLINAS Y DIESEL 70% | 539,103.00 |
| 4211-05-002 | GASOLINAS Y DIESEL 30% | 37,338.00 |
| 4211-06 | IMPUESTO FEDERAL SOBRE TENENCIA O USO DE VEHICULOS | 291.00 |
| 4211-06-001 | POR EL IMPUESTO FEDERAL SOBRE TENENCIA O USO DE VEHICULOS | 291.00 |
| 4211-07 | INCENTIVOS POR EL IMPUESTO SOBRE AUTOMÓVILES NUEVOS | 573,928.00 |
| 4211-07-001 | INCENTIVOS POR EL I.S.A.N. 20% | 469,385.00 |
| 4211-07-002 | INCENTIVOS POR EL I.S.A.N. 2.5% | 104,543.00 |
| 4211-08 | IMPUESTO POR LA VENTA DE BIENES CUYA ENAJENACIÓN SE ENCUENTRA GRAVADA POR LA LEY DEL IMPUESTO ESPECIAL SOBRE PRODUCCIÓN Y SERVICIOS | 58,379.00 |
| 4211-08-001 | IMPUESTO POR LA VENTA DE BIENES CUYA ENAJENACIÓN SE ENCUENTRA GRAVADA POR LA LEY DEL IEPS 20% | 47,745.00 |
| 4211-08-002 | IMPUESTO POR LA VENTA DE BIENES CUYA ENAJENACIÓN SE ENCUENTRA GRAVADA POR LA LEY DEL IEPS 2.5% | 10,634.00 |
| 4211-10 | FONDO DEL IMPUESTO SOBRE LA RENTA PARTICIPABLE | 2,379,893.00 |
| 4211-10-001 | FONDO I.S.R. | 2,379,893.00 |
| 4211-11 | FONDO DE COMPENSACION DEL I.S.A.N | 70,710.00 |
| 4211-11-001 | FONDO DE COMPENSACION DEL I.S.A.N. 20% | 57,831.00 |
| 4211-11-002 | FONDO DE COMPENSACION DEL I.S.A.N. 2.5% | 12,879.00 |
| 4212 | APORTACIONES | 45,484,923.00 |
| 4212-01 | FONDO DE APORTACIONES PARA LA INFRAESTRUCTURA SOCIAL MUNICIPAL | 35,016,426.00 |
| 4212-01-001 | Fondo de Aportaciones para la Infraestructura Social Municipal | 35,016,426.00 |
| 4212-02 | FONDO DE APORTACIONES PARA EL FORTALECIMIENTO DE LOS MUNICIPIOS Y DE LAS DEMARCACIONES TERRITORIALES DEL DISTRITO FEDERAL | 10,468,497.00 |
| 4212-02-001 | Fondo de Aportaciones para el Fortalecimiento de los Municipios y de las Demarcaciones Territoriales del Distrito Federal | 10,468,497.00 |
| 4213 | CONVENIOS | 348,165.13 |
| 4213-01 | CONVENIOS | 348,165.13 |
| 4213-01-003 | GEQ | 348,165.13 |
| 4399 | OTROS INGRESOS Y BENEFICIOS VARIOS | 40,215.00 |
| 4399-52 | OTROS INGRESOS | 40,215.00 |
| 4399-52-05 | OTROS INGRESOS | 40,215.00 |
| TOTAL INGRESOS | | 90,269,349.45 |

AMEALCO DE BONFIL

Del 01 de Enero al 31 de Marzo 2019

- Al cierre del mes de Marzo 2019 no se tiene registro de otros ingresos percibidos en el Municipio de Amealco de Bonfil, más que los considerados en el punto 1 de esta sección.

Gastos y Otras Pérdidas:

- El total de gastos al cierre del mes de Marzo 2019 es de \$ 44,003,921.12 (Cuarenta y cuatro millones tres mil novecientos veintiún pesos 12/100 M.N.).

| | |
|--|------------------------|
| MONTO TOTAL DE GASTOS AL 31 DE MARZO 2019 | \$44,003,921.12 |
|--|------------------------|

| CUENTA | | MONTO INDIVIDUAL | PORCENTAJE RESPECTO DEL TOTAL DEL GASTO |
|--------|---|------------------|---|
| 5111 | REMUNERACIONES AL PERSONAL DE CARÁCTER PERMANENTE | \$10,789,171.59 | 24.52% |
| 5611 | CONSTRUCCIÓN EN BIENES NO CAPITALIZABLE | \$5,768,502.55 | 13.11% |

III) NOTAS AL ESTADO DE VARIACIÓN EN LA HACIENDA PÚBLICA

- Al cierre del mes de Marzo 2019 no ha existido modificación al patrimonio contribuido
- El Patrimonio generado al cierre del mes de Marzo 2019, es como sigue:

| CUENTA | MONTO MARZO 2019 | 2018 | VARIACION |
|--|-----------------------|----------------------|-----------------------|
| RESULTADO DEL EJERCICIO | 46,265,428.33 | 98,946,211.46 | -52,680,783.13 |
| RESULTADOS DE EJERCICIOS ANTERIORES | 121,129,761.80 | 65,859,062.27 | 55,270,699.53 |
| REVALÚOS | 0.00 | 0.00 | 0.00 |
| Revalúo de Bienes Inmuebles | 0.00 | 0.00 | 0.00 |
| Revalúo de Bienes Muebles | 0.00 | 0.00 | 0.00 |
| Revalúo de Bienes Intangibles | 0.00 | 0.00 | 0.00 |
| Otros Revalúos | 0.00 | 0.00 | 0.00 |

| CUENTA | MONTO MARZO 2019 | 2018 | VARIACION |
|---|----------------------|----------------------|-------------|
| RESERVAS | 0.00 | 0.00 | 0.00 |
| Reservas de Patrimonio | 0.00 | 0.00 | 0.00 |
| Reservas Territoriales | 0.00 | 0.00 | 0.00 |
| Reservas por Contingencias | 0.00 | 0.00 | 0.00 |
| RECTIFICACIONES DE RESULTADOS DE EJERCICIOS ANTERIORES | -4,745,289.67 | -4,745,289.67 | 0.00 |
| Cambios en Políticas Contables | 0.00 | 0.00 | 0.00 |
| Cambios por Errores Contables | -4,745,289.67 | -4,745,289.67 | 0.00 |

IV) NOTAS AL ESTADO DE FLUJOS DE EFECTIVO

Efectivo y equivalentes

- El análisis de los saldos inicial y final que figuran en la última parte del Estado de Flujo de Efectivo en la cuenta de efectivo y equivalentes es como sigue:

| CUENTA | 2019 | 2018 |
|---|----------------------|----------------------|
| Efectivo | - | - |
| Efectivo en Bancos –Tesorería | 95,335,545.68 | 56,690,268.48 |
| Efectivo en Bancos- Dependencias | - | - |
| Inversiones Temporales (hasta 3 meses) | - | - |
| Fondos con Afectación Específica | - | - |
| Depósitos de Fondos de Terceros y Otros | - | - |
| Otros Efectivos y Equivalentes | - | - |
| Total de Efectivo y Equivalentes | 95,335,545.68 | 56,690,268.48 |

AMEALCO DE BONFIL

Del 01 de Enero al 31 de Marzo 2019

2. El detalle de las adquisiciones de bienes muebles e inmuebles con su monto global y qué porcentaje de estas adquisiciones fueron realizadas mediante subsidios de capital del sector central. Adicionalmente revelar el importe de los pagos que durante el período se hicieron por la compra de los elementos citados.

| ADQUISICIONES POR ACTIVIDADES DE INVERSION | MONTO GLOBAL | PORCENTAJE DE ADQUISICION CON SUBSIDIOS DE SECTOR CENTRAL | IMPORTE DE PAGOS POR LA COMPRA |
|---|--------------|---|--------------------------------|
| Bienes Inmuebles, Infraestructura y Construcciones en Proceso | 5,768,502.55 | - | 5,768,502.55 |
| Bienes Muebles | 206,381.05 | - | 206,381.05 |

3. Conciliación de los Flujos de Efectivo Netos de las Actividades de Operación y la cuenta de Ahorro/Desahorro antes de Rubros Extraordinarios.

| | mar-19 | 2018 |
|--|----------------------|-----------------------|
| Ahorro/desahorro antes de rubros extraordinarios | 44,360,907.80 | 246,955,251.70 |
| <i>Movimientos de partidas (o rubros) que no afectan al efectivo</i> | - | |
| Depreciación | - | |
| Amortización | | |
| Incrementos en las provisiones | | |
| Incremento en inversiones producido por revaluación | | |
| Ganancia/pérdida en venta de propiedad, planta y equipo | | |
| Incremento en cuentas por cobrar | | |
| Partidas extraordinarias | | |
| Otros ingresos y beneficios | | |
| Flujos de Efectivo Netos de las Actividades de Operación | 41,453,872.96 | 246,955,251.70 |

V) CONCILIACIÓN ENTRE LOS INGRESOS PRESUPUESTARIOS Y CONTABLES, ASÍ COMO ENTRE LOS EGRESOS PRESUPUESTARIOS Y LOS GASTOS CONTABLES

La conciliación se presentará atendiendo a lo dispuesto por la Acuerdo por el que se emite el formato de conciliación entre los ingresos presupuestarios y contables, así como entre los egresos presupuestarios y los gastos contables que al cierre del mes de Marzo 2019 es como sigue:

Municipio de Amealco de Bonfil
Conciliación entre los Ingresos Presupuestarios y Contables
Del 01 de Enero al 31 de Marzo 2019

| | |
|--|------------------------|
| 1.-TOTAL DE INGRESOS PRESUPUESTARIOS | \$90,488,387.45 |
| 2. MÁS INGRESOS CONTABLES NO PRESUPUESTARIOS | \$40,215.00 |
| 2.1 INGRESOS FINANCIEROS | \$0.00 |
| 2.2 INCREMENTO POR VARIACIÓN DE INVENTARIOS | \$0.00 |
| 2.3 DISMINUCIÓN DEL EXCESO DE ESTIMACIONES POR PÉRDIDA O DETERIORO U OBSOLESCENCIA | \$0.00 |
| 2.4 DISMINUCIÓN DEL EXCESO DE PROVISIONES | \$0.00 |
| 2.5 OTROS INGRESOS Y BENEFICIOS VARIOS | \$40,215.00 |
| 2.6 OTROS INGRESOS CONTABLES NO PRESUPUESTARIOS | \$0.00 |
| 3. MENOS INGRESOS PRESUPUESTARIOS NO CONTABLES | \$259,253.00 |
| 3.1 APROVECHAMIENTOS PATRIMONIALES | \$259,253.00 |
| 3.2 INGRESOS DERIVADOS DE FINANCIAMIENTOS | \$0.00 |
| 3.3 OTROS INGRESOS PRESUPUESTARIOS NO CONTABLES | \$0.00 |
| 4. TOTAL DE INGRESOS CONTABLES | \$90,269,349.45 |

AMEALCO DE BONFIL

Del 01 de Enero al 31 de Marzo 2019

Municipio de Amealco de Bonfil
Conciliación entre los Egresos Presupuestarios y Contables
Del 01 de Enero al 31 de Marzo 2019

| | |
|---|------------------------|
| 1.-TOTAL DE EGRESOS PRESUPUESTARIOS | \$43,653,346.90 |
| 2. MENOS EGRESOS PRESUPUESTARIOS NO CONTABLES | \$6,089,539.85 |
| 2.1 MATERIAS PRIMAS Y MATERIALES DE PRODUCCIÓN Y COMERCIALIZACIÓN | \$0.00 |
| 2.2 MATERIALES Y SUMINISTROS | \$0.00 |
| 2.3 MOBILIARIO Y EQUIPO DE ADMINISTRACIÓN | \$65,603.45 |
| 2.4 MOBILIARIO Y EQUIPO EDUCACIONAL Y RECREATIVO | \$160,845.60 |
| 2.5 EQUIPO E INSTRUMENTAL MÉDICO Y DE LABORATORIO | \$0.00 |
| 2.6 VEHÍCULOS Y EQUIPO DE TRANSPORTE | \$0.00 |
| 2.7 EQUIPO DE DEFENSA Y SEGURIDAD | \$0.00 |
| 2.8 MAQUINARIA, OTROS EQUIPOS Y HERRAMIENTAS | \$0.00 |
| 2.9 ACTIVOS BIOLÓGICOS | \$0.00 |
| 2.10 BIENES INMUEBLES | \$0.00 |
| 2.11 ACTIVOS INTANGIBLES | \$0.00 |
| 2.12 OBRA PÚBLICA EN BIENES DE DOMINIO PÚBLICO | \$5,863,090.80 |
| 2.13 OBRA PÚBLICA EN BIENES PROPIOS | \$0.00 |
| 2.14 ACCIONES Y PARTICIPACIONES DE CAPITAL | \$0.00 |
| 2.15 COMPRA DE TÍTULOS Y VALORES | \$0.00 |
| 2.16 CONCESIÓN DE PRÉSTAMOS | \$0.00 |
| 2.17 INVERSIONES EN FIDEICOMISOS, MANDATOS Y OTROS ANÁLOGOS | \$0.00 |
| 2.18 PROVISIONES PARA CONTINGENCIAS Y OTRAS EROGACIONES ESPECIALES | \$0.00 |
| 2.19 AMORTIZACIÓN DE LA DEUDA PÚBLICA | \$0.00 |
| 2.20 ADEUDOS DE EJERCICIOS FISCALES ANTERIORES (ADEFAS) | \$0.00 |
| 2.21 OTROS EGRESOS PRESUPUESTARIOS NO CONTABLES | \$0.00 |
| 3. MÁS GASTOS CONTABLES NO PRESUPUESTARIOS | \$6,440,114.07 |
| 3.1 ESTIMACIONES, DEPRECIACIONES, DETERIOROS, OBSOLESCENCIA Y AMORTIZACIONES | \$671,611.52 |
| 3.2 PROVISIONES | \$0.00 |
| 3.3 DISMINUCIÓN DE INVENTARIOS | \$0.00 |
| 3.4 AUMENTO POR INSUFICIENCIA DE ESTIMACIONES POR PÉRDIDA O DETERIORO U OBSOLESCENCIA | \$0.00 |
| 3.5 AUMENTO POR INSUFICIENCIA DE PROVISIONES | \$0.00 |
| 3.6 OTROS GASTOS | \$0.00 |
| 3.7 OTROS GASTOS CONTABLES NO PRESUPUESTARIOS | \$5,768,502.55 |
| 4. TOTAL DE GASTOS CONTABLES | \$44,003,921.12 |

Nota: el importe de las obras por administración registradas con póliza de Diario a construcciones en proceso para cumplir con lo que marca la normatividad emitida por el CONAC, al mes Marzo 2019 asciende a \$ 94,588.25 (Noventa y cuatro mil quinientos ochenta y ocho pesos 25/100 M.N.)

b) NOTAS DE MEMORIA (CUENTAS DE ORDEN)

Contables

Valores. Nada que manifestar al cierre del mes de Marzo 2019

Emisión de Obligaciones. Nada que manifestar al cierre del mes de Marzo 2019

Juicios: Al 31 de Marzo 2019

| JUICIOS | | |
|---------------------------------|---|----------------------|
| Cuenta de Orden Contable | Concepto | Importe |
| 7410-1-006 | Maria Belen Espinoza Garcia EXP. 526/2015/1 | 386,632.65 |
| 7410-1-010 | Jose Juan Fuertes Toledo EXP. 274/2016/1 | 189,918.72 |
| 7410-1-015 | Ismael Mondragon Martinez EXP. 339/2016/1 | 208,142.05 |
| 7410-1-019 | Juan Carlos Miranda Saldaña EXP. 670/2016/1 | 174,551.49 |
| 7410-1-020 | Maria Alvarez Correa EXP. 796/2016/1 | 156,994.64 |
| 7410-1-021 | Juan Espinoza Trejo EXP. 632/2016/1 | 170,273.59 |
| 7410-1-022 | Noelia Rodriguez Piña EXP. 1305/2016/1 | 35,749.41 |
| 7410-1-025 | José Velázquez Cano EXP. 1836/2016/1 | 144,032.00 |
| 7410-1-026 | J. Iván Jasel Rocha González EXP. 2454/2016/1 | 318,267.00 |
| 7410-1-027 | Gobal Construcciones S.A. de C.V. EXP. 622/2017 | 44,908,599.90 |
| 7410-1-028 | Delia Varela Montoya Exp 1666/2018/1 | 49,016.44 |
| 7410-1-029 | Lorena Regino Bernabe Exp 929/2018/1 | 344,161.00 |
| | | 47,086,338.89 |

Presupuestarias:

CUENTAS DE ORDEN PRESUPUESTARIAS

**AL 31 DE MARZO
2019**

| <u>LEY DE INGRESOS</u> | |
|---|-------------------------|
| <i>LEY DE INGRESOS ESTIMADA</i> | \$301,132,038.00 |
| <i>LEY DE INGRESOS POR EJECUTAR</i> | \$222,098,123.69 |
| <i>MODIFICACIONES A LA LEY DE INGRESOS ESTIMADA</i> | \$11,454,473.14 |
| <i>LEY DE INGRESOS DEVENGADA</i> | \$90,488,387.45 |
| <i>LEY DE INGRESOS RECAUDADA</i> | \$90,488,387.45 |

| <u>PRESUPUESTO DE EGRESOS</u> | |
|--|-------------------------|
| <i>PRESUPUESTO DE EGRESOS APROBADO</i> | \$301,132,038.00 |
| <i>PRESUPUESTO DE EGRESOS POR EJERCER</i> | \$187,467,541.66 |
| <i>MODIFICACIONES AL PRESUPUESTO DE EGRESOS APROBADO</i> | \$17,517,044.14 |
| <i>PRESUPUESTO DE EGRESOS COMPROMETIDO</i> | \$131,181,540.48 |
| <i>PRESUPUESTO DE EGRESOS DEVENGADO</i> | \$43,653,346.90 |
| <i>PRESUPUESTO DE EGRESOS EJERCIDO</i> | \$38,569,464.53 |
| <i>PRESUPUESTO DE EGRESOS PAGADO</i> | \$38,567,866.53 |

Se realizan las siguientes ampliaciones presupuestales solo afectando el presupuesto de Egresos dado que el ingreso se recibió en el ejercicio anterior (2018).

| AMPLIACIONES PRESUPUESTALES (EGRESOS) | | |
|--|---------------------|----------------------|
| CONCEPTO | IMPORTE | OBSERVACION |
| REMANENTE DE EJERCICIOS ANTERIORES | 162,000.00 | PARTICIPACIONES 2018 |
| REMANENTE DE EJERCICIOS ANTERIORES | 5,420,337.41 | PDR II 2018 |
| REMANENTE DE EJERCICIOS ANTERIORES | 164,313.59 | PARTICIPACIONES 2018 |
| REMANENTE DE EJERCICIOS ANTERIORES | 302,000.00 | PARTICIPACIONES 2018 |
| REMANENTE DE EJERCICIOS ANTERIORES | 13,920.00 | PARTICIPACIONES 2018 |
| | 6,062,571.00 | |

c) NOTAS DE GESTIÓN ADMINISTRATIVA

1. Introducción

De acuerdo con lo establecido en los artículos 46,49 y 52 de la Ley General de Contabilidad Gubernamental (LGCG), los entes públicos deberán emitir en forma periódica estados financieros así mismo, cuando algún rubro lo requiera se deberá acompañar de notas a los Estados Financieros, con la finalidad de reservar y proporcionar información adicional y suficiente que amplíe y de significado a los datos contenidos en los Estados Financieros, los cuales serán la base para la emisión de informes periódicos y para la formulación de la cuenta pública anual.

Aunado a lo anterior se señala que los entes públicos deberán elaborar dichos estados de conformidad con las disposiciones normativas y técnicas que emanen de la Ley General de Contabilidad Gubernamental, o bien, aquellas que emita el Consejo Nacional de Armonización Contable (CONAC).

El Municipio de Amealco de Bonfil tiene como principal objetivo la prestación de servicios públicos y dotar de servicios básicos a la comunidad en apego a las disposiciones legales, con ello dar cumplimiento a la Ley General de Contabilidad Gubernamental en que sus estados financieros se orienten a informar de la ejecución del presupuesto y en general de los movimientos financieros dentro de los parámetros legales autorizados.

El Municipio cuenta con un gobierno humanista, cercano y transparente, que construye un municipio seguro, con oportunidades para todos, infraestructura y servicios de calidad fomentando el desarrollo integral y armónico de sus recursos naturales.

Se pretende ser un municipio en plenitud de desarrollo gracias al trabajo que ha logrado unir las capacidades y cualidades de la sociedad y del gobierno, respetando la herencia histórica y cultural, el medio ambiente, nuestra identidad y lucha constante de su gente.

2. Panorama Económico y Financiero

El Municipio opera por la captación de sus ingresos propios, las participaciones y aportaciones federales así como los convenios que se llegasen a autorizar, la captación de los ingresos del Municipio de Amealco de Bonfil depende en gran medida de las participaciones, aportaciones y convenios, la mayor parte de las obras y acciones se realizan con los recursos federales por lo cual la toma de decisiones se deriva del techo financiero que se asigne al municipio respecto a los convenios y las aportaciones, al cierre del mes de Marzo 2019 el municipio se encuentra sano financieramente debido a que no se tiene deuda pública.

3. Autorización e Historia

El Municipio de Amealco es una de las poblaciones más antiguas del Estado de Querétaro, pues fue fundada en el año de 1538 muy probablemente por los conquistadores Fernando de Tapia y Nicolás de San Luis Montañés. Hacia finales del siglo XVIII la entonces Villa de Amealco estaba sujeta a la jurisdicción de San Jerónimo Aculco y se dice que en el año de 1820 arribó a lo que hoy es la cabecera Municipal un grupo de españoles y franceses con el propósito de explorar la industria maderera la cual llegó a cobrar tal auge que esta zona se colocó como una de las más importantes abastecedoras de madera de la ciudad de México. La palabra Amealco significa "lugar de manantiales" o "donde brota el agua por entre las rocas".

En el año de 1985 por acuerdo de la legislatura del Estado el Municipio lleva agregado el nombre de Bonfil, como homenaje al C. Alfredo Vladimir Bonfil, quien fue un líder campesino a nivel nacional y ministro de la Secretaría de Agricultura y Ganadería.

En el Municipio existen 34 comunidades de origen otomí, es uno de los municipios con mayor población indígena.

| AÑO | ACONTECIMIENTO |
|--------------------|--|
| Época Prehispánica | Grupos otomíes y chichimecas realizaron los primeros asentamientos en la región, como consecuencia de su salida del valle de México hacia esta zona. |
| 1538 | Fue fundado el Municipio por los conquistadores Fernando de Tapia y Nicolás de San Luis Montañés |
| 1748 | Se formó el primer padrón general de Amealco. |
| 1820 | Se asentó un grupo de españoles y franceses en la cabecera municipal con el propósito de explotar los bosques de la zona; dando lugar a la primera traza urbana y arquitectónica del poblado. Durante la colonia Amealco se caracterizó por la explotación intensiva de sus bosques gran parte de la cual se transportaba a la capital de la Nueva España, donde también se enviaba a Europa y Estados Unidos de Norteamérica. |
| 1825 | La Constitución Política del Estado de Querétaro divide al territorio estatal, considerando a Amealco como Distrito. |
| 1912 | En la época de la Revolución Mexicana, Amealco fue escenario de varios combates entre carrancistas, zapatistas y villistas. |
| 1934 | Se inició el Reparto ejidal |
| 1941 | La Ley Organiza del Municipio Libre de Querétaro reconoce a Amealco formalmente |

| | |
|------|--|
| | como entidad autónoma municipal, integrante del estado de Querétaro. |
| 1950 | Se inauguró la Línea y la oficina de Telégrafos Nacionales de la Cabecera Municipal. |

4. Organización y Objeto Social

a) Objeto social

Prestación de Servicios Públicos y dotar de Servicios Públicos a la Población.

b) Principal actividad

Prestación de Servicios Públicos.

c) Ejercicio fiscal

Del 01 de Enero al 31 de Diciembre 2019

d) Régimen jurídico

Persona Moral sin Fines de Lucro, tributa en los términos del Título III de la Ley del Impuesto Sobre la Renta (ISR).

e) Consideraciones fiscales del ente: revelar el tipo de contribuciones que esté obligado a pagar o retener.

Entero mensual del ISR de Sueldos y Salarios, Entero de las retenciones mensuales del ISR por la prestación de servicios profesionales y arrendamiento, declaración Informativa de Operaciones con terceros, a nivel Estatal entero del Impuesto Sobre Nóminas (2%), entero de las Multas Federales No Fiscales, Entero de las Retenciones del 5 al millar por Supervisión y vigilancia en los contratos de Obra Pública.

f) Estructura Organizacional Básica:

ESTRUCTURA ORGÁNICA GENERAL

AYUNTAMIENTO 2018-2021

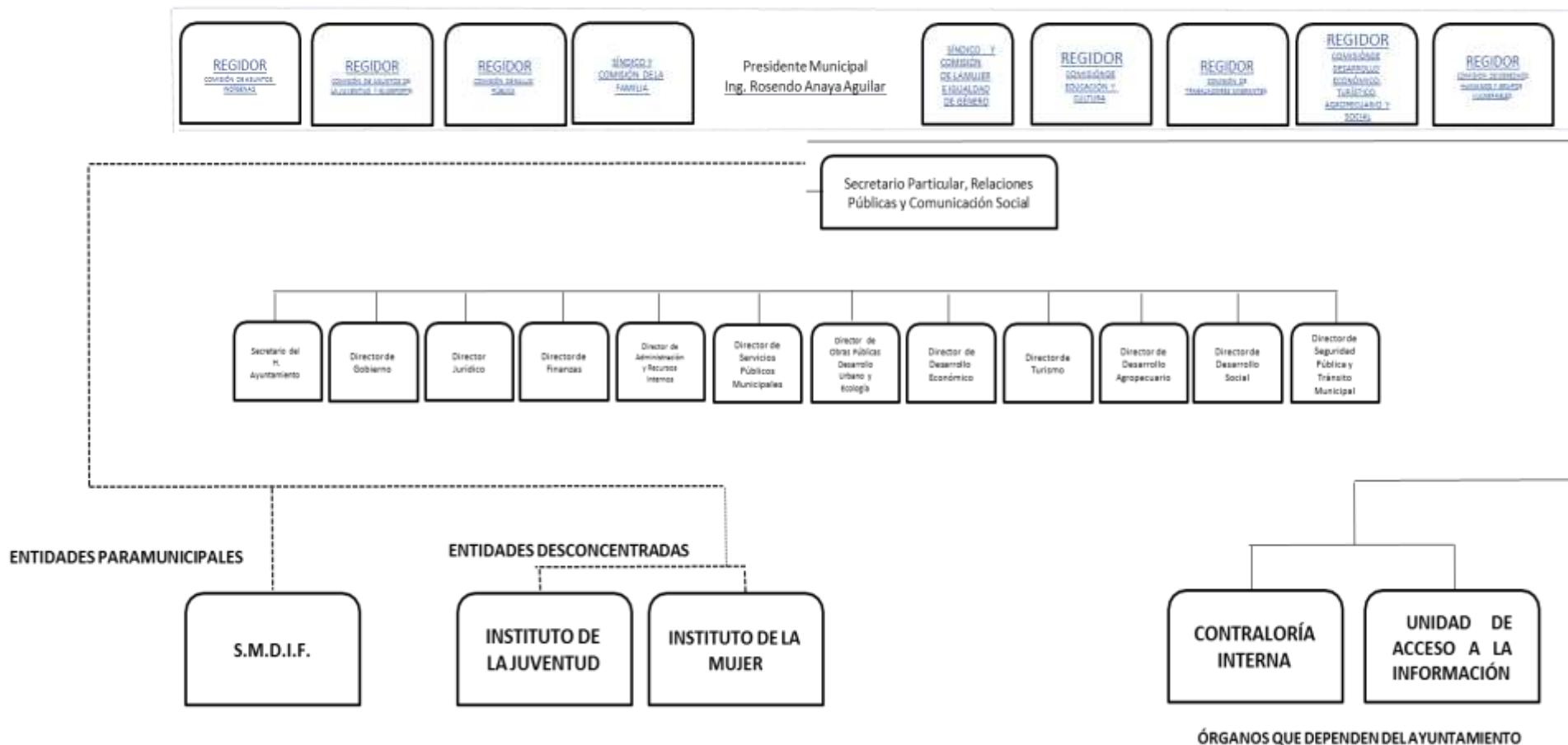

g) **Fideicomisos, mandatos y análogos de los cuales es fideicomitente o fiduciario**

El Municipio de Amealco no cuenta con Fideicomisos, mandatos y análogos.

5. **Bases de Preparación de los Estados Financieros**

a) **Si se ha observado la normatividad emitida por el CONAC y las disposiciones legales aplicables.**

Los Estados Financieros se presentan en cumplimiento a lo previsto en la Ley General de Contabilidad Gubernamental, la información contable y presupuestal del Municipio de Amealco de Bonfil atendiendo lo establecido en los artículos 46,48, 49 y 52 de la Ley General de Contabilidad Gubernamental (LGCG) así como de la Normatividad emitida por el Consejo Nacional de Armonización Contable (CONAC), además atendiendo lo establecido en la Ley de Fiscalización Superior Y Rendición de Cuentas del Estado de Querétaro, Ley de Hacienda para los Municipios del Estado de Querétaro, Ley Orgánica Municipal del Estado de Querétaro, Ley de Ingresos para el Municipio de Amealco de Bonfil , Ley de Disciplina Financieras para las entidades y Municipios y las otras disposiciones aplicables para los Municipios del Estado de Querétaro.

b) **La normatividad aplicada para el reconocimiento, valuación y revelación de los diferentes rubros de la información financiera, así como las bases de medición utilizadas para la elaboración de los estados financieros; por ejemplo: costo histórico, valor de realización, valor razonable, valor de recuperación o cualquier otro método empleado y los criterios de aplicación de los mismos.**

El total de las operaciones están reconocidas a su Costo Histórico.

c) **Postulados básicos.**

Los emitidos por CONAC: Sustancia Económica, Entes Públicos, Existencia Permanente, Revelación Suficiente, Importancia Relativa, Registro e Integración Presupuestaria, Consolidación de la información Financiera Devengo Contable, Valuación, Dualidad Económica, Consistencia.

d) **Normatividad supletoria. En caso de emplear varios grupos de normatividades (normatividades supletorias), deberá realizar la justificación razonable correspondiente.**

No se Aplica Normatividad Supletoria.

e) **Para las entidades que por primera vez estén implementando la base devengado de acuerdo a la Ley de Contabilidad, deberán:**

- **Revelar las nuevas políticas de reconocimiento;**

De acuerdo a la normatividad emitida por el CONAC

Ingresos: Devengado.- Cuando exista Jurídicamente el Derecho de Cobro; Recaudado: Cuando existe el cobro en efectivo o cualquier otro medio de pago.

Egresos: Comprometido, Devengado, Ejercido y Pagado.

- Su plan de implementación;

Se inicia el registro de las operaciones en base al Devengado en un sistema contable establecido ya en forma a partir del 01 de Enero de 2016, con el apoyo de este Sistema denominado Sistema Automatizado de Administración y Contabilidad Gubernamental (SAACG), se integra el total de las operaciones contables y presupuestales del Municipio de Amealco de Bonfil.

- Revelar los cambios en las políticas, la clasificación y medición de las mismas, así como su impacto en la información financiera.

A lo largo de la Historia de este Ente, no se ha utilizado ningún Método para la Actualización del Valor de los Activos, Pasivos y Hacienda Pública y/o Patrimonio.

- Presentar los últimos estados financieros con la normatividad anteriormente utilizada con las nuevas políticas para fines de comparación en la transición a la base devengado.

Se presentan los Estados Financieros al mes de Marzo 2019 tomando como base el gasto Devengado y atendiendo a la Normatividad emitida por el CONAC

6. Políticas de Contabilidad Significativas

a) Actualización:

La Actualización se encuentra en proceso, por lo que en los Estados Financieros al mes de Febrero 2019 se presentan sin actualizar.

b) Informar sobre la realización de operaciones en el extranjero y de sus efectos en la información financiera gubernamental.

No se Realizan operaciones con el Extranjero.

c) Método de valuación de la inversión en acciones en el Sector Paraestatal.

No se cuenta con Inversiones.

d) Sistema y método de valuación de inventarios.

Nada que manifestar

e) Beneficios a empleados: revelar el cálculo de la reserva actuarial, valor presente de los ingresos esperados comparado con el valor presente de la estimación de gastos tanto de los beneficiarios actuales como futuros.

No se presentan registros de reservas para empleados más que las contempladas anualmente en el presupuesto de egresos del presente ejercicio.

f) **Provisiones: objetivo de su creación, monto y plazo.**

| CONCEPTO | RECURSO | IMPORTE DE LA PROVISION | MES |
|------------------|----------------------|-------------------------|--------|
| AGUINALDO | PARTICIPACIONES 2019 | 745,733.00 | ene-19 |
| AGUINALDO | FORTAMUN 2019 | 157,483.00 | ene-19 |
| PRIMA VACACIONAL | PARTICIPACIONES 2019 | 129,775.00 | ene-19 |
| PRIMA VACACIONAL | FORTAMUN 2019 | 18,906.00 | ene-19 |
| AGUINALDO | PARTICIPACIONES 2019 | 639,594.00 | feb-19 |
| AGUINALDO | FORTAMUN 2019 | 160,297.00 | feb-19 |
| PRIMA VACACIONAL | PARTICIPACIONES 2019 | 121,015.00 | feb-19 |
| PRIMA VACACIONAL | FORTAMUN 2019 | 30,214.00 | feb-19 |
| AGUINALDO | PARTICIPACIONES 2019 | 649,717.00 | mar-19 |
| AGUINALDO | FORTAMUN 2019 | 157,053.00 | mar-19 |
| PRIMA VACACIONAL | PARTICIPACIONES 2019 | 121,525.00 | mar-19 |
| PRIMA VACACIONAL | FORTAMUN 2019 | 23,449.00 | mar-19 |

g) **Reservas: objetivo de su creación, monto y plazo.**

No se presentan registros de Reservas

h) **Cambios en políticas contables y corrección de errores junto con la revelación de los efectos que se tendrá en la información financiera del ente público, ya sea retrospectivos o prospectivos.**

Las correcciones de errores en la contabilidad cuando se trata del ejercicio se realizan afectando directamente el gasto o el ingreso que lo origino impactando el resultado del ejercicio, sin embargo cuando se realiza alguna corrección de ejercicios anteriores esta se realiza impactando directamente el resultado del ejercicio anterior ya sea como ahorro o desahorro.

i) **Reclasificaciones: Se deben revelar todos aquellos movimientos entre cuentas por efectos de cambios en los tipos de operaciones.**

Nada que manifestar.

j) **Depuración y cancelación de saldos.**

Nada que manifestar.

Posición en Moneda Extranjera y Protección por Riesgo Cambiario

a) **Activos en moneda extranjera**

No Aplica

b) **Pasivos en moneda extranjera**

No Aplica

c) **Posición en moneda extranjera**

No Aplica

d) **Tipo de cambio**

No Aplica

e) **Equivalente en moneda nacional**

No Aplica

8. Reporte Analítico del Activo

a) Vida útil o porcentajes de depreciación, deterioro o amortización utilizados en los diferentes tipos de activos.

El Municipio de Amealco de Bonfil adopta para el proceso de Depreciación de Activos los porcentajes emitidos en la "Guía de vida Útil Estimada y Porcentajes de Depreciación" publicada en el diario oficial de la Federación el 15 de agosto de 2012, por lo que al cierre del mes de Marzo 2019 se presentan las depreciaciones de los activos como sigue:

AMEALCO DE BONFIL

Del 01 de Enero al 31 de Marzo 2019

| Numero de Inventario | Descripción | Fecha Factura | Costo Original | Valor en libros | Depreciación acumulada 2018 | Depreciación ejercicio 2019 | Saldo por Depreciar | Depreciación acumulada en balance |
|----------------------|--|---------------|----------------|-----------------|-----------------------------|-----------------------------|---------------------|-----------------------------------|
| 5411000011-1 | GRAND CHEROKEE LTD 4X2 V6 LUJO S SERIE 1CARJEBGXFC243883 | 17/02/2016 | 599,900.00 | 229,961.74 | 339,943.27 | 29,994.99 | 229,961.74 | 369,938.26 |
| 5411000013-1 | CAMIONETA CHEVROLET LINEA EXPRES VAN, 20 | 20/10/2016 | 74,080.00 | 37,039.93 | 33,336.06 | 3,704.01 | 37,039.93 | 37,040.07 |
| 5411000002-13 | AUTOMOVILES | 28/11/2016 | 130,634.00 | 69,671.54 | 54,430.77 | 6,531.69 | 69,671.54 | 60,962.46 |
| 5411000002-15 | AUTOMOVILES | 28/11/2016 | 130,634.00 | 69,671.54 | 54,430.77 | 6,531.69 | 69,671.54 | 60,962.46 |
| 5411000002-16 | AUTOMOVILES | 28/11/2016 | 130,634.00 | 69,671.54 | 54,430.77 | 6,531.69 | 69,671.54 | 60,962.46 |
| 5411000012-34 | CAMIONETA | 16/12/2016 | 452,000.00 | 248,600.07 | 180,799.94 | 22,599.99 | 248,600.07 | 203,399.93 |
| 5411000012-35 | CAMIONETA | 16/12/2016 | 452,000.00 | 248,600.07 | 180,799.94 | 22,599.99 | 248,600.07 | 203,399.93 |
| 5411000012-36 | CAMIONETA | 16/12/2016 | 452,000.00 | 248,600.07 | 180,799.94 | 22,599.99 | 248,600.07 | 203,399.93 |
| 5411000012-37 | CAMIONETA | 16/12/2016 | 452,000.00 | 248,600.07 | 180,799.94 | 22,599.99 | 248,600.07 | 203,399.93 |
| 5411000012-38 | CAMIONETA | 16/12/2016 | 452,000.00 | 248,600.07 | 180,799.94 | 22,599.99 | 248,600.07 | 203,399.93 |
| 5491000012-2 | CUATRIMOTO | 13/12/2016 | 2,610.00 | 1,435.50 | 1,044.00 | 130.50 | 1,435.50 | 1,174.50 |
| 5491000012-3 | CUATRIMOTO | 13/12/2016 | 2,610.00 | 1,435.50 | 1,044.00 | 130.50 | 1,435.50 | 1,174.50 |
| 5491000012-4 | CUATRIMOTO | 13/12/2016 | 2,610.00 | 1,435.50 | 1,044.00 | 130.50 | 1,435.50 | 1,174.50 |
| 5491000012-5 | CUATRIMOTO | 13/12/2016 | 2,610.00 | 1,435.50 | 1,044.00 | 130.50 | 1,435.50 | 1,174.50 |
| 5491000012-6 | CUATRIMOTO | 13/12/2016 | 2,610.00 | 1,435.50 | 1,044.00 | 130.50 | 1,435.50 | 1,174.50 |
| 5491000012-7 | CUATRIMOTO | 13/12/2016 | 2,610.00 | 1,435.50 | 1,044.00 | 130.50 | 1,435.50 | 1,174.50 |
| 5112000002-1 | ARCHIVERO | 10/09/2015 | 4,453.70 | 2,894.99 | 1,447.38 | 111.33 | 2,894.99 | 1,558.71 |
| 5112000002-2 | ARCHIVERO | 10/09/2015 | 4,453.70 | 2,894.99 | 1,447.38 | 111.33 | 2,894.99 | 1,558.71 |
| 5112000002-3 | ARCHIVERO | 10/09/2015 | 4,453.70 | 2,894.99 | 1,447.38 | 111.33 | 2,894.99 | 1,558.71 |
| 5291000126-1 | BAFLE | 28/07/2015 | 2,600.00 | 1.00 | 2,599.00 | - | 1.00 | 2,599.00 |
| 5231000058-1 | CAMARA FOTOGRAFICA | 27/04/2015 | 10,165.32 | 0.98 | 10,164.34 | - | 0.98 | 10,164.34 |
| 5231000058-2 | CAMARA FOTOGRAFICA | 27/04/2015 | 10,165.32 | 0.98 | 10,164.34 | - | 0.98 | 10,164.34 |
| 5151000128-1 | COMPUTADORA | 10/09/2015 | 11,982.12 | 1.00 | 11,981.12 | - | 1.00 | 11,981.12 |
| 5151000128-2 | COMPUTADORA | 10/09/2015 | 11,982.12 | 1.00 | 11,981.12 | - | 1.00 | 11,981.12 |

AMEALCO DE BONFIL

Del 01 de Enero al 31 de Marzo 2019

| Numero de Inventario | Descripción | Fecha Factura | Costo Original | Valor en libros | Depreciación acumulada 2018 | Depreciación ejercicio 2019 | Saldo por Depreciar | Depreciación acumulada en balance |
|----------------------|--|---------------|----------------|-----------------|-----------------------------|-----------------------------|---------------------|-----------------------------------|
| 5151000128-3 | COMPUTADORA | 10/09/2015 | 11,982.12 | 1.00 | 11,981.12 | - | 1.00 | 11,981.12 |
| 5151000128-4 | COMPUTADORA | 10/09/2015 | 11,982.12 | 1.00 | 11,981.12 | - | 1.00 | 11,981.12 |
| 5151000128-5 | COMPUTADORA | 10/09/2015 | 11,982.12 | 1.00 | 11,981.12 | - | 1.00 | 11,981.12 |
| 5151000128-6 | COMPUTADORA | 10/09/2015 | 8,845.00 | 0.99 | 8,844.01 | - | 0.99 | 8,844.01 |
| 5151000128-7 | COMPUTADORA | 10/09/2015 | 8,845.00 | 0.99 | 8,844.01 | - | 0.99 | 8,844.01 |
| 5151000128-8 | COMPUTADORA | 10/09/2015 | 8,845.00 | 0.99 | 8,844.01 | - | 0.99 | 8,844.01 |
| 5151000128-9 | COMPUTADORA | 10/09/2015 | 8,845.00 | 0.99 | 8,844.01 | - | 0.99 | 8,844.01 |
| 5151000128-10 | COMPUTADORA | 10/09/2015 | 8,845.00 | 0.99 | 8,844.01 | - | 0.99 | 8,844.01 |
| 5151000128-11 | COMPUTADORA | 10/09/2015 | 8,845.00 | 0.99 | 8,844.01 | - | 0.99 | 8,844.01 |
| 5151000128-12 | COMPUTADORA | 10/09/2015 | 8,845.00 | 0.99 | 8,844.01 | - | 0.99 | 8,844.01 |
| 5151000128-13 | COMPUTADORA | 10/09/2015 | 8,845.00 | 0.99 | 8,844.01 | - | 0.99 | 8,844.01 |
| 5151000128-14 | COMPUTADORA | 10/09/2015 | 8,845.00 | 0.99 | 8,844.01 | - | 0.99 | 8,844.01 |
| 5151000128-15 | COMPUTADORA | 10/09/2015 | 8,845.00 | 0.99 | 8,844.01 | - | 0.99 | 8,844.01 |
| 5151000128-16 | COMPUTADORA | 10/09/2015 | 8,845.00 | 0.99 | 8,844.01 | - | 0.99 | 8,844.01 |
| 5151000128-17 | COMPUTADORA | 10/09/2015 | 22,684.96 | 0.96 | 22,684.00 | - | 0.96 | 22,684.00 |
| 5151000128-18 | COMPUTADORA | 10/09/2015 | 8,845.00 | 0.99 | 8,844.01 | - | 0.99 | 8,844.01 |
| 5151000128-19 | COMPUTADORA | 10/09/2015 | 8,845.00 | 0.99 | 8,844.01 | - | 0.99 | 8,844.01 |
| 5151000128-20 | COMPUTADORA | 10/09/2015 | 8,845.00 | 0.99 | 8,844.01 | - | 0.99 | 8,844.01 |
| 5151000128-21 | COMPUTADORA | 14/09/2015 | 8,845.00 | 0.99 | 8,844.01 | - | 0.99 | 8,844.01 |
| 5151000128-22 | COMPUTADORA | 10/09/2015 | 11,982.09 | 1.00 | 11,981.09 | - | 1.00 | 11,981.09 |
| 5151000029-1 | EQUIPO MULTIFUNCIONES (SCANNER, COPIADORA, IMPRESORA,) | 10/09/2015 | 67,510.12 | 0.94 | 67,509.18 | - | 0.94 | 67,509.18 |
| 5151000029-2 | EQUIPO MULTIFUNCIONES (SCANNER, COPIADORA, IMPRESORA,) | 10/09/2015 | 67,510.12 | 0.94 | 67,509.18 | - | 0.94 | 67,509.18 |
| 5151000029-3 | EQUIPO MULTIFUNCIONES (SCANNER, COPIADORA, IMPRESORA,) | 10/09/2015 | 14,900.20 | 1.00 | 14,899.20 | - | 1.00 | 14,899.20 |

AMEALCO DE BONFIL

Del 01 de Enero al 31 de Marzo 2019

| Numero de Inventario | Descripción | Fecha Factura | Costo Original | Valor en libros | Depreciación acumulada 2018 | Depreciación ejercicio 2019 | Saldo por Depreciar | Depreciación acumulada en balance |
|----------------------|--|---------------|----------------|-----------------|-----------------------------|-----------------------------|---------------------|-----------------------------------|
| 5151000029-4 | EQUIPO MULTIFUNCIONES (SCANNER, COPIADORA, IMPRESORA,) | 10/09/2015 | 14,900.20 | 1.00 | 14,899.20 | - | 1.00 | 14,899.20 |
| 5151000029-5 | EQUIPO MULTIFUNCIONES (SCANNER, COPIADORA, IMPRESORA,) | 10/09/2015 | 14,900.20 | 1.00 | 14,899.20 | - | 1.00 | 14,899.20 |
| 5111000028-1 | ESCRITORIO | 10/09/2015 | 3,900.03 | 2,535.03 | 1,267.50 | 97.50 | 2,535.03 | 1,365.00 |
| 5111000028-2 | ESCRITORIO | 10/09/2015 | 3,900.03 | 2,535.03 | 1,267.50 | 97.50 | 2,535.03 | 1,365.00 |
| 5111000028-3 | ESCRITORIO | 10/09/2015 | 3,900.03 | 2,535.03 | 1,267.50 | 97.50 | 2,535.03 | 1,365.00 |
| 5111000028-4 | ESCRITORIO | 10/09/2015 | 3,900.02 | 2,535.02 | 1,267.50 | 97.50 | 2,535.02 | 1,365.00 |
| 5111000028-5 | ESCRITORIO | 10/09/2015 | 3,900.02 | 2,535.02 | 1,267.50 | 97.50 | 2,535.02 | 1,365.00 |
| 5111000028-6 | ESCRITORIO | 25/09/2015 | 3,900.03 | 2,535.03 | 1,267.50 | 97.50 | 2,535.03 | 1,365.00 |
| 5111000028-7 | ESCRITORIO | 10/09/2015 | 3,900.03 | 2,535.03 | 1,267.50 | 97.50 | 2,535.03 | 1,365.00 |
| 5111000028-8 | ESCRITORIO | 10/09/2015 | 3,900.03 | 2,535.03 | 1,267.50 | 97.50 | 2,535.03 | 1,365.00 |
| 5111000028-9 | ESCRITORIO | 10/09/2015 | 3,900.02 | 2,535.02 | 1,267.50 | 97.50 | 2,535.02 | 1,365.00 |
| 5111000028-10 | ESCRITORIO | 10/09/2015 | 5,431.10 | 3,530.20 | 1,765.12 | 135.78 | 3,530.20 | 1,900.90 |
| 5111000028-11 | ESCRITORIO | 10/09/2015 | 5,431.10 | 3,530.20 | 1,765.12 | 135.78 | 3,530.20 | 1,900.90 |
| 5111000028-12 | ESCRITORIO | 10/09/2015 | 5,431.10 | 3,530.20 | 1,765.12 | 135.78 | 3,530.20 | 1,900.90 |
| 5111000028-13 | ESCRITORIO | 10/09/2015 | 5,431.10 | 3,530.20 | 1,765.12 | 135.78 | 3,530.20 | 1,900.90 |
| 5111000028-14 | ESCRITORIO | 10/09/2015 | 5,431.10 | 3,530.20 | 1,765.12 | 135.78 | 3,530.20 | 1,900.90 |
| 5111000028-15 | ESCRITORIO | 10/09/2015 | 5,431.10 | 3,530.20 | 1,765.12 | 135.78 | 3,530.20 | 1,900.90 |
| 5111000028-16 | ESCRITORIO | 10/09/2015 | 3,600.00 | 2,340.00 | 1,170.00 | 90.00 | 2,340.00 | 1,260.00 |
| 5111000028-17 | ESCRITORIO | 10/09/2015 | 3,600.00 | 2,340.00 | 1,170.00 | 90.00 | 2,340.00 | 1,260.00 |
| 5111000028-18 | ESCRITORIO | 10/09/2015 | 3,600.00 | 2,340.00 | 1,170.00 | 90.00 | 2,340.00 | 1,260.00 |
| 5111000028-19 | ESCRITORIO | 10/09/2015 | 3,600.00 | 2,340.00 | 1,170.00 | 90.00 | 2,340.00 | 1,260.00 |
| 5111000028-20 | ESCRITORIO | 10/09/2015 | 3,600.00 | 2,340.00 | 1,170.00 | 90.00 | 2,340.00 | 1,260.00 |
| 5111000028-21 | ESCRITORIO | 10/09/2015 | 3,600.00 | 2,340.00 | 1,170.00 | 90.00 | 2,340.00 | 1,260.00 |
| 5111000028-22 | ESCRITORIO | 10/09/2015 | 3,600.00 | 2,340.00 | 1,170.00 | 90.00 | 2,340.00 | 1,260.00 |
| 5111000028-23 | ESCRITORIO | 10/09/2015 | 3,600.00 | 2,340.00 | 1,170.00 | 90.00 | 2,340.00 | 1,260.00 |

AMEALCO DE BONFIL

Del 01 de Enero al 31 de Marzo 2019

| Numero de Inventario | Descripción | Fecha Factura | Costo Original | Valor en libros | Depreciación acumulada 2018 | Depreciación ejercicio 2019 | Saldo por Depreciar | Depreciación acumulada en balance |
|----------------------|--|---------------|----------------|-----------------|-----------------------------|-----------------------------|---------------------|-----------------------------------|
| 5111000028-24 | ESCRITORIO | 10/09/2015 | 3,600.00 | 2,340.00 | 1,170.00 | 90.00 | 2,340.00 | 1,260.00 |
| 5111000028-25 | ESCRITORIO | 10/09/2015 | 3,600.00 | 2,340.00 | 1,170.00 | 90.00 | 2,340.00 | 1,260.00 |
| 5111000028-26 | ESCRITORIO | 10/09/2015 | 3,600.00 | 2,340.00 | 1,170.00 | 90.00 | 2,340.00 | 1,260.00 |
| 5691000170-1 | ESTACIÓN TOTAL DE TOPOGRAFÍA | 20/02/2015 | 82,500.00 | 48,812.50 | 31,625.00 | 2,062.50 | 48,812.50 | 33,687.50 |
| 5151000044-2 | IMPRESORA | 10/09/2015 | 5,574.96 | 0.93 | 5,574.03 | - | 0.93 | 5,574.03 |
| 5151000044-3 | IMPRESORA | 10/09/2015 | 5,574.96 | 0.93 | 5,574.03 | - | 0.93 | 5,574.03 |
| 5151000044-4 | IMPRESORA | 10/09/2015 | 5,574.96 | 0.93 | 5,574.03 | - | 0.93 | 5,574.03 |
| 5151000044-5 | IMPRESORA | 10/09/2015 | 5,574.96 | 0.93 | 5,574.03 | - | 0.93 | 5,574.03 |
| 5151000044-6 | IMPRESORA | 10/09/2015 | 5,574.96 | 0.93 | 5,574.03 | - | 0.93 | 5,574.03 |
| 5151000044-7 | IMPRESORA | 10/09/2015 | 6,676.14 | 1.00 | 6,675.14 | - | 1.00 | 6,675.14 |
| 5151000044-8 | IMPRESORA | 10/09/2015 | 9,698.76 | 1.00 | 9,697.76 | - | 1.00 | 9,697.76 |
| 5151000044-9 | IMPRESORA | 10/09/2015 | 6,676.14 | 1.00 | 6,675.14 | - | 1.00 | 6,675.14 |
| 5151000044-10 | IMPRESORA | 10/09/2015 | 6,676.14 | 1.00 | 6,675.14 | - | 1.00 | 6,675.14 |
| 5151000044-12 | IMPRESORA | 10/09/2015 | 6,676.14 | 1.00 | 6,675.14 | - | 1.00 | 6,675.14 |
| 5291000020-1 | CARPA PROFESIONAL DE LONA PLASTIFICADA (INCLUYE EQUIPO COMPLETO) | 09/09/2015 | 11,310.00 | 7,351.50 | 3,675.75 | 282.75 | 7,351.50 | 3,958.50 |
| 5291000020-2 | CARPA PROFESIONAL DE LONA PLASTIFICADA (INCLUYE EQUIPO COMPLETO) | 09/09/2015 | 11,310.00 | 7,351.50 | 3,675.75 | 282.75 | 7,351.50 | 3,958.50 |
| 5291000020-3 | CARPA PROFESIONAL DE LONA PLASTIFICADA (INCLUYE EQUIPO COMPLETO) | 09/09/2015 | 28,791.20 | 18,714.21 | 9,357.20 | 719.79 | 18,714.21 | 10,076.99 |
| 5671000074-1 | MOTOSIERRA | 10/04/2015 | 9,735.00 | 5,922.02 | 3,569.59 | 243.39 | 5,922.02 | 3,812.98 |
| 5191000032-1 | CIRCUITO CERRADO DE TELEVISIÓN | 08/07/2015 | 3,538.00 | 2,240.80 | 1,208.76 | 88.44 | 2,240.80 | 1,297.20 |
| 5191000032-2 | CIRCUITO CERRADO DE TELEVISIÓN | 08/07/2015 | 3,538.00 | 2,240.80 | 1,208.76 | 88.44 | 2,240.80 | 1,297.20 |
| 5691000312-1 | PRISMA TRIPLE | 20/02/2015 | 6,346.00 | 3,754.79 | 2,432.57 | 158.64 | 3,754.79 | 2,591.21 |
| 5151000130-1 | RELOJ CHECADOR | 10/09/2015 | 5,900.00 | 0.93 | 5,899.07 | - | 0.93 | 5,899.07 |

AMEALCO DE BONFIL

Del 01 de Enero al 31 de Marzo 2019

| Numero de Inventario | Descripción | Fecha Factura | Costo Original | Valor en libros | Depreciación acumulada 2018 | Depreciación ejercicio 2019 | Saldo por Depreciar | Depreciación acumulada en balance |
|----------------------|---|---------------|----------------|-----------------|-----------------------------|-----------------------------|---------------------|-----------------------------------|
| 5231000012-1 | CÁMARA FOTOGRAFICA DIGITAL | 13/06/2016 | 2,760.80 | 232.64 | 2,298.33 | 229.83 | 232.64 | 2,528.16 |
| 5231000012-2 | CÁMARA FOTOGRAFICA DIGITAL | 13/06/2016 | 2,760.80 | 232.64 | 2,298.33 | 229.83 | 232.64 | 2,528.16 |
| 5231000012-3 | CÁMARA FOTOGRAFICA DIGITAL | 13/06/2016 | 2,760.80 | 232.64 | 2,298.33 | 229.83 | 232.64 | 2,528.16 |
| 5231000059-1 | CAMARA FOTOGRAFICA MARCA SONY DSC-HX400V, RESOLUCION 20.4 | 09/08/2016 | 10,208.00 | 1,426.61 | 7,931.58 | 849.81 | 1,426.61 | 8,781.39 |
| 5231000058-25 | CAMARA FOTOGRAFICA | 26/12/2016 | 7,886.84 | 1,977.62 | 5,252.64 | 656.58 | 1,977.62 | 5,909.22 |
| 5231000058-26 | CAMARA FOTOGRAFICA | 26/12/2016 | 2,799.72 | 702.08 | 1,864.57 | 233.07 | 702.08 | 2,097.64 |
| 5231000058-27 | CAMARA FOTOGRAFICA | 26/12/2016 | 2,799.72 | 702.08 | 1,864.57 | 233.07 | 702.08 | 2,097.64 |
| 5231000058-28 | CAMARA FOTOGRAFICA | 26/12/2016 | 2,799.72 | 702.08 | 1,864.57 | 233.07 | 702.08 | 2,097.64 |
| 5231000058-29 | CAMARA FOTOGRAFICA | 26/12/2016 | 2,799.72 | 702.08 | 1,864.57 | 233.07 | 702.08 | 2,097.64 |
| 5231000058-30 | CAMARA FOTOGRAFICA | 26/12/2016 | 2,799.72 | 702.08 | 1,864.57 | 233.07 | 702.08 | 2,097.64 |
| 5231000058-31 | CAMARA FOTOGRAFICA | 26/12/2016 | 2,799.72 | 702.08 | 1,864.57 | 233.07 | 702.08 | 2,097.64 |
| 5231000058-32 | CAMARA FOTOGRAFICA | 26/12/2016 | 2,799.71 | 702.07 | 1,864.57 | 233.07 | 702.07 | 2,097.64 |
| 5111000096-1 | MESA MOVIL CAFETERA | 02/05/2016 | 3,190.00 | 2,286.24 | 824.02 | 79.74 | 2,286.24 | 903.76 |
| 5112000002-105 | ARCHIVERO | 13/12/2016 | 6,612.00 | 5,124.30 | 1,322.40 | 165.30 | 5,124.30 | 1,487.70 |
| 5112000002-106 | ARCHIVERO | 13/12/2016 | 6,612.00 | 5,124.30 | 1,322.40 | 165.30 | 5,124.30 | 1,487.70 |
| 5112000002-107 | ARCHIVERO | 13/12/2016 | 6,612.00 | 5,124.30 | 1,322.40 | 165.30 | 5,124.30 | 1,487.70 |
| 5112000002-108 | ARCHIVERO | 13/12/2016 | 6,612.00 | 5,124.30 | 1,322.40 | 165.30 | 5,124.30 | 1,487.70 |
| 5112000002-109 | ARCHIVERO | 13/12/2016 | 6,612.00 | 5,124.30 | 1,322.40 | 165.30 | 5,124.30 | 1,487.70 |
| 5112000002-110 | ARCHIVERO | 13/12/2016 | 6,612.00 | 5,124.30 | 1,322.40 | 165.30 | 5,124.30 | 1,487.70 |
| 5111000052-1 | MESA DE JUNTAS | 13/12/2016 | 7,192.00 | 5,573.87 | 1,438.34 | 179.79 | 5,573.87 | 1,618.13 |
| 5111000098-1 | SILLON EJECUTIVO | 13/12/2016 | 3,908.04 | 3,028.67 | 781.66 | 97.71 | 3,028.67 | 879.37 |
| 5111000098-2 | SILLON EJECUTIVO | 13/12/2016 | 3,908.04 | 3,028.67 | 781.66 | 97.71 | 3,028.67 | 879.37 |
| 5111000098-3 | SILLON EJECUTIVO | 13/12/2016 | 3,908.04 | 3,028.67 | 781.66 | 97.71 | 3,028.67 | 879.37 |
| 5111000098-4 | SILLON EJECUTIVO | 13/12/2016 | 3,908.04 | 3,028.67 | 781.66 | 97.71 | 3,028.67 | 879.37 |
| 5111000098-5 | SILLON EJECUTIVO | 13/12/2016 | 3,908.04 | 3,028.67 | 781.66 | 97.71 | 3,028.67 | 879.37 |

AMEALCO DE BONFIL

Del 01 de Enero al 31 de Marzo 2019

| Numero de Inventario | Descripción | Fecha Factura | Costo Original | Valor en libros | Depreciación acumulada 2018 | Depreciación ejercicio 2019 | Saldo por Depreciar | Depreciación acumulada en balance |
|----------------------|--------------------|---------------|----------------|-----------------|-----------------------------|-----------------------------|---------------------|-----------------------------------|
| 5111000098-6 | SILLON EJECUTIVO | 13/12/2016 | 3,908.04 | 3,028.67 | 781.66 | 97.71 | 3,028.67 | 879.37 |
| 5111000028-138 | ESCRITORIO | 13/12/2016 | 6,124.80 | 4,746.72 | 1,224.96 | 153.12 | 4,746.72 | 1,378.08 |
| 5111000028-139 | ESCRITORIO | 13/12/2016 | 6,124.80 | 4,746.72 | 1,224.96 | 153.12 | 4,746.72 | 1,378.08 |
| 5111000028-140 | ESCRITORIO | 13/12/2016 | 6,124.80 | 4,746.72 | 1,224.96 | 153.12 | 4,746.72 | 1,378.08 |
| 5111000028-141 | ESCRITORIO | 13/12/2016 | 6,124.80 | 4,746.72 | 1,224.96 | 153.12 | 4,746.72 | 1,378.08 |
| 5111000028-142 | ESCRITORIO | 13/12/2016 | 6,124.80 | 4,746.72 | 1,224.96 | 153.12 | 4,746.72 | 1,378.08 |
| 5111000028-143 | ESCRITORIO | 13/12/2016 | 6,124.80 | 4,746.72 | 1,224.96 | 153.12 | 4,746.72 | 1,378.08 |
| 5111000028-144 | ESCRITORIO | 13/12/2016 | 8,676.80 | 6,724.45 | 1,735.42 | 216.93 | 6,724.45 | 1,952.35 |
| 5111000028-145 | ESCRITORIO | 13/12/2016 | 8,676.80 | 6,724.45 | 1,735.42 | 216.93 | 6,724.45 | 1,952.35 |
| 5111000028-146 | ESCRITORIO | 13/12/2016 | 8,676.80 | 6,724.45 | 1,735.42 | 216.93 | 6,724.45 | 1,952.35 |
| 5111000028-147 | ESCRITORIO | 13/12/2016 | 8,676.80 | 6,724.45 | 1,735.42 | 216.93 | 6,724.45 | 1,952.35 |
| 5111000028-148 | ESCRITORIO | 13/12/2016 | 8,676.80 | 6,724.45 | 1,735.42 | 216.93 | 6,724.45 | 1,952.35 |
| 5111000028-149 | ESCRITORIO | 13/12/2016 | 4,930.00 | 3,820.82 | 985.94 | 123.24 | 3,820.82 | 1,109.18 |
| 5111000028-150 | ESCRITORIO | 13/12/2016 | 4,930.00 | 3,820.82 | 985.94 | 123.24 | 3,820.82 | 1,109.18 |
| 5111000028-151 | ESCRITORIO | 13/12/2016 | 4,930.00 | 3,820.82 | 985.94 | 123.24 | 3,820.82 | 1,109.18 |
| 5111000028-152 | ESCRITORIO | 13/12/2016 | 4,930.00 | 3,820.82 | 985.94 | 123.24 | 3,820.82 | 1,109.18 |
| 5111000028-153 | ESCRITORIO | 13/12/2016 | 4,930.00 | 3,820.82 | 985.94 | 123.24 | 3,820.82 | 1,109.18 |
| 5111000028-154 | ESCRITORIO | 13/12/2016 | 4,930.00 | 3,820.82 | 985.94 | 123.24 | 3,820.82 | 1,109.18 |
| 5111000097-1 | ANAQUEL METALICO | 13/12/2016 | 2,693.52 | 2,087.39 | 538.78 | 67.35 | 2,087.39 | 606.13 |
| 5111000097-2 | ANAQUEL METALICO | 13/12/2016 | 2,693.52 | 2,087.39 | 538.78 | 67.35 | 2,087.39 | 606.13 |
| 5111000097-3 | ANAQUEL METALICO | 13/12/2016 | 2,693.52 | 2,087.39 | 538.78 | 67.35 | 2,087.39 | 606.13 |
| 5111000097-4 | ANAQUEL METALICO | 13/12/2016 | 2,693.52 | 2,087.39 | 538.78 | 67.35 | 2,087.39 | 606.13 |
| 5111000097-5 | ANAQUEL METALICO | 13/12/2016 | 2,693.52 | 2,087.39 | 538.78 | 67.35 | 2,087.39 | 606.13 |
| 5111000097-6 | ANAQUEL METALICO | 13/12/2016 | 2,693.52 | 2,087.39 | 538.78 | 67.35 | 2,087.39 | 606.13 |
| 5111000097-7 | ANAQUEL METALICO | 13/12/2016 | 2,693.52 | 2,087.39 | 538.78 | 67.35 | 2,087.39 | 606.13 |
| 5111000099-1 | CREDENZA EJECUTIVA | 13/12/2016 | 8,096.80 | 6,275.09 | 1,619.30 | 202.41 | 6,275.09 | 1,821.71 |

AMEALCO DE BONFIL

Del 01 de Enero al 31 de Marzo 2019

| Numero de Inventario | Descripción | Fecha Factura | Costo Original | Valor en libros | Depreciación acumulada 2018 | Depreciación ejercicio 2019 | Saldo por Depreciar | Depreciación acumulada en balance |
|----------------------|--------------------|---------------|----------------|-----------------|-----------------------------|-----------------------------|---------------------|-----------------------------------|
| 5111000099-2 | CREDENZA EJECUTIVA | 13/12/2016 | 8,096.80 | 6,275.09 | 1,619.30 | 202.41 | 6,275.09 | 1,821.71 |
| 5111000099-3 | CREDENZA EJECUTIVA | 13/12/2016 | 8,096.80 | 6,275.09 | 1,619.30 | 202.41 | 6,275.09 | 1,821.71 |
| 5111000099-4 | CREDENZA EJECUTIVA | 13/12/2016 | 8,096.80 | 6,275.09 | 1,619.30 | 202.41 | 6,275.09 | 1,821.71 |
| 5111000086-1174 | SILLA | 13/12/2016 | 1,816.56 | 1,407.79 | 363.35 | 45.42 | 1,407.79 | 408.77 |
| 5111000086-1175 | SILLA | 13/12/2016 | 1,816.56 | 1,407.79 | 363.35 | 45.42 | 1,407.79 | 408.77 |
| 5111000086-1176 | SILLA | 13/12/2016 | 1,816.56 | 1,407.79 | 363.35 | 45.42 | 1,407.79 | 408.77 |
| 5111000086-1177 | SILLA | 13/12/2016 | 1,816.56 | 1,407.79 | 363.35 | 45.42 | 1,407.79 | 408.77 |
| 5111000086-1178 | SILLA | 13/12/2016 | 1,816.56 | 1,407.79 | 363.35 | 45.42 | 1,407.79 | 408.77 |
| 5111000086-1179 | SILLA | 13/12/2016 | 1,816.56 | 1,407.79 | 363.35 | 45.42 | 1,407.79 | 408.77 |
| 5111000086-1180 | SILLA | 13/12/2016 | 1,816.56 | 1,407.79 | 363.35 | 45.42 | 1,407.79 | 408.77 |
| 5111000086-1181 | SILLA | 13/12/2016 | 1,816.56 | 1,407.79 | 363.35 | 45.42 | 1,407.79 | 408.77 |
| 5111000086-1182 | SILLA | 13/12/2016 | 1,816.56 | 1,407.79 | 363.35 | 45.42 | 1,407.79 | 408.77 |
| 5111000086-1183 | SILLA | 13/12/2016 | 1,816.56 | 1,407.79 | 363.35 | 45.42 | 1,407.79 | 408.77 |
| 5111000097-8 | ANAQUEL METALICO | 13/12/2016 | 2,118.16 | 1,641.60 | 423.61 | 52.95 | 1,641.60 | 476.56 |
| 5111000097-9 | ANAQUEL METALICO | 13/12/2016 | 2,118.16 | 1,641.60 | 423.61 | 52.95 | 1,641.60 | 476.56 |
| 5111000097-10 | ANAQUEL METALICO | 13/12/2016 | 2,118.16 | 1,641.60 | 423.61 | 52.95 | 1,641.60 | 476.56 |
| 5111000097-11 | ANAQUEL METALICO | 13/12/2016 | 2,118.16 | 1,641.60 | 423.61 | 52.95 | 1,641.60 | 476.56 |
| 5111000097-12 | ANAQUEL METALICO | 13/12/2016 | 2,118.16 | 1,641.60 | 423.61 | 52.95 | 1,641.60 | 476.56 |
| 5111000097-13 | ANAQUEL METALICO | 13/12/2016 | 2,118.16 | 1,641.60 | 423.61 | 52.95 | 1,641.60 | 476.56 |
| 5111000097-14 | ANAQUEL METALICO | 13/12/2016 | 2,118.16 | 1,641.60 | 423.61 | 52.95 | 1,641.60 | 476.56 |
| 5111000097-15 | ANAQUEL METALICO | 13/12/2016 | 2,118.16 | 1,641.60 | 423.61 | 52.95 | 1,641.60 | 476.56 |
| 5111000097-16 | ANAQUEL METALICO | 13/12/2016 | 2,118.16 | 1,641.60 | 423.61 | 52.95 | 1,641.60 | 476.56 |
| 5111000097-17 | ANAQUEL METALICO | 13/12/2016 | 2,118.16 | 1,641.60 | 423.61 | 52.95 | 1,641.60 | 476.56 |
| 5111000086-1184 | SILLA | 13/12/2016 | 1,582.24 | 1,226.14 | 316.53 | 39.57 | 1,226.14 | 356.10 |
| 5111000086-1185 | SILLA | 13/12/2016 | 1,582.24 | 1,226.14 | 316.53 | 39.57 | 1,226.14 | 356.10 |
| 5111000086-1186 | SILLA | 13/12/2016 | 1,582.24 | 1,226.14 | 316.53 | 39.57 | 1,226.14 | 356.10 |

AMEALCO DE BONFIL

Del 01 de Enero al 31 de Marzo 2019

| Numero de Inventario | Descripción | Fecha Factura | Costo Original | Valor en libros | Depreciación acumulada 2018 | Depreciación ejercicio 2019 | Saldo por Depreciar | Depreciación acumulada en balance |
|----------------------|-------------|---------------|----------------|-----------------|-----------------------------|-----------------------------|---------------------|-----------------------------------|
| 5111000086-1187 | SILLA | 13/12/2016 | 1,582.24 | 1,226.14 | 316.53 | 39.57 | 1,226.14 | 356.10 |
| 5111000086-1188 | SILLA | 13/12/2016 | 1,582.24 | 1,226.14 | 316.53 | 39.57 | 1,226.14 | 356.10 |
| 5111000086-1189 | SILLA | 13/12/2016 | 1,582.24 | 1,226.14 | 316.53 | 39.57 | 1,226.14 | 356.10 |
| 5111000086-1190 | SILLA | 13/12/2016 | 690.20 | 534.94 | 138.01 | 17.25 | 534.94 | 155.26 |
| 5111000086-1191 | SILLA | 13/12/2016 | 690.20 | 534.94 | 138.01 | 17.25 | 534.94 | 155.26 |
| 5111000086-1192 | SILLA | 13/12/2016 | 690.20 | 534.94 | 138.01 | 17.25 | 534.94 | 155.26 |
| 5111000086-1193 | SILLA | 13/12/2016 | 690.20 | 534.94 | 138.01 | 17.25 | 534.94 | 155.26 |
| 5111000086-1194 | SILLA | 13/12/2016 | 690.20 | 534.94 | 138.01 | 17.25 | 534.94 | 155.26 |
| 5111000086-1195 | SILLA | 13/12/2016 | 690.20 | 534.94 | 138.01 | 17.25 | 534.94 | 155.26 |
| 5111000086-1196 | SILLA | 13/12/2016 | 690.20 | 534.94 | 138.01 | 17.25 | 534.94 | 155.26 |
| 5111000086-1197 | SILLA | 13/12/2016 | 690.20 | 534.94 | 138.01 | 17.25 | 534.94 | 155.26 |
| 5111000086-1198 | SILLA | 13/12/2016 | 690.20 | 534.94 | 138.01 | 17.25 | 534.94 | 155.26 |
| 5111000086-1199 | SILLA | 13/12/2016 | 690.20 | 534.94 | 138.01 | 17.25 | 534.94 | 155.26 |
| 5111000086-1200 | SILLA | 13/12/2016 | 690.20 | 534.94 | 138.01 | 17.25 | 534.94 | 155.26 |
| 5111000086-1201 | SILLA | 13/12/2016 | 690.20 | 534.94 | 138.01 | 17.25 | 534.94 | 155.26 |
| 5111000086-1202 | SILLA | 13/12/2016 | 690.20 | 534.94 | 138.01 | 17.25 | 534.94 | 155.26 |
| 5111000086-1203 | SILLA | 13/12/2016 | 690.20 | 534.94 | 138.01 | 17.25 | 534.94 | 155.26 |
| 5111000086-1204 | SILLA | 13/12/2016 | 690.20 | 534.94 | 138.01 | 17.25 | 534.94 | 155.26 |
| 5111000086-1205 | SILLA | 13/12/2016 | 690.20 | 534.94 | 138.01 | 17.25 | 534.94 | 155.26 |
| 5111000086-1206 | SILLA | 13/12/2016 | 690.20 | 534.94 | 138.01 | 17.25 | 534.94 | 155.26 |
| 5111000086-1207 | SILLA | 13/12/2016 | 690.20 | 534.94 | 138.01 | 17.25 | 534.94 | 155.26 |
| 5111000086-1208 | SILLA | 13/12/2016 | 690.20 | 534.94 | 138.01 | 17.25 | 534.94 | 155.26 |
| 5111000086-1209 | SILLA | 13/12/2016 | 690.20 | 534.94 | 138.01 | 17.25 | 534.94 | 155.26 |
| 5111000086-1210 | SILLA | 13/12/2016 | 690.20 | 534.94 | 138.01 | 17.25 | 534.94 | 155.26 |
| 5111000086-1211 | SILLA | 13/12/2016 | 690.20 | 534.94 | 138.01 | 17.25 | 534.94 | 155.26 |
| 5111000086-1212 | SILLA | 13/12/2016 | 690.20 | 534.94 | 138.01 | 17.25 | 534.94 | 155.26 |

AMEALCO DE BONFIL

Del 01 de Enero al 31 de Marzo 2019

| Numero de Inventario | Descripción | Fecha Factura | Costo Original | Valor en libros | Depreciación acumulada 2018 | Depreciación ejercicio 2019 | Saldo por Depreciar | Depreciación acumulada en balance |
|----------------------|--|---------------|----------------|-----------------|-----------------------------|-----------------------------|---------------------|-----------------------------------|
| 5111000086-1213 | SILLA | 13/12/2016 | 690.20 | 534.94 | 138.01 | 17.25 | 534.94 | 155.26 |
| 5111000086-1214 | SILLA | 13/12/2016 | 690.20 | 534.94 | 138.01 | 17.25 | 534.94 | 155.26 |
| 5111000086-1215 | SILLA | 13/12/2016 | 690.20 | 534.94 | 138.01 | 17.25 | 534.94 | 155.26 |
| 5111000028-155 | ESCRITORIO | 13/12/2016 | 8,676.80 | 6,724.45 | 1,735.42 | 216.93 | 6,724.45 | 1,952.35 |
| 5671000159-1 | MOTOBOMBA MOTOR HONDA GAS .0670L/M 2X2" 5.5HP GP160H | 17/03/2016 | 4,699.28 | 3,289.51 | 1,292.29 | 117.48 | 3,289.51 | 1,409.77 |
| 5671000074-4 | MOTOSIERRA | 11/05/2016 | 4,930.00 | 3,533.24 | 1,273.52 | 123.24 | 3,533.24 | 1,396.76 |
| 5671000160-1 | DESGROZADORA STIHL PS 120, 30.8 CM3.1.8HP | 18/08/2016 | 9,059.60 | 6,719.13 | 2,113.97 | 226.50 | 6,719.13 | 2,340.47 |
| 5671000160-2 | DESGROZADORA STIHL PS 120, 30.8 CM3.1.8HP | 18/08/2016 | 9,059.60 | 6,719.13 | 2,113.97 | 226.50 | 6,719.13 | 2,340.47 |
| 5671000184-1 | SOPLADORA STIHL | 26/10/2016 | 4,230.00 | 3,207.75 | 916.50 | 105.75 | 3,207.75 | 1,022.25 |
| 5151000124-26 | TELEFONOS | 08/01/2016 | 4,582.00 | 1.00 | 4,450.26 | 130.74 | 1.00 | 4,581.00 |
| 5151000124-27 | TELEFONOS | 08/01/2016 | 4,582.00 | 1.00 | 4,450.26 | 130.74 | 1.00 | 4,581.00 |
| 5151000125-1 | IP-PBX GARNDSTREAM | 08/01/2016 | 24,725.70 | 1.00 | 24,014.87 | 709.83 | 1.00 | 24,724.70 |
| 5151000126-1 | CONTROLADOR DE ASISTENCIA | 12/01/2016 | 2,606.35 | 1.00 | 2,531.49 | 73.86 | 1.00 | 2,605.35 |
| 5151000089-3 | SERVIDOR | 19/05/2016 | 117,450.00 | 6,635.87 | 101,036.41 | 9,777.72 | 6,635.87 | 110,814.13 |
| 5211000080-1 | RETROPROYECTOR | 08/06/2016 | 8,642.00 | 727.99 | 7,194.55 | 719.46 | 727.99 | 7,914.01 |
| 5211000080-2 | RETROPROYECTOR | 08/06/2016 | 8,642.00 | 727.99 | 7,194.55 | 719.46 | 727.99 | 7,914.01 |
| 5151000127-1 | LAPTOP | 08/06/2016 | 5,568.00 | 469.15 | 4,635.32 | 463.53 | 469.15 | 5,098.85 |
| 5151000127-2 | LAPTOP | 08/06/2016 | 5,568.00 | 469.15 | 4,635.32 | 463.53 | 469.15 | 5,098.85 |
| 5151000127-3 | LAPTOP | 08/06/2016 | 5,568.00 | 469.15 | 4,635.32 | 463.53 | 469.15 | 5,098.85 |
| 5151000044-65 | IMPRESORA | 03/11/2016 | 6,844.00 | 1,526.23 | 4,748.01 | 569.76 | 1,526.23 | 5,317.77 |
| 5151000130-9 | RELOJ CHECADOR | 06/12/2016 | 6,380.00 | 1,599.68 | 4,249.17 | 531.15 | 1,599.68 | 4,780.32 |
| 5151000130-10 | RELOJ CHECADOR | 06/12/2016 | 6,380.00 | 1,599.68 | 4,249.17 | 531.15 | 1,599.68 | 4,780.32 |
| 5151000130-11 | RELOJ CHECADOR | 07/12/2016 | 6,380.00 | 1,599.68 | 4,249.17 | 531.15 | 1,599.68 | 4,780.32 |
| 5151000128-143 | COMPUTADORA | 09/12/2016 | 14,452.08 | 3,623.77 | 9,625.16 | 1,203.15 | 3,623.77 | 10,828.31 |
| 5151000128-144 | COMPUTADORA | 09/12/2016 | 14,452.00 | 3,623.90 | 9,624.98 | 1,203.12 | 3,623.90 | 10,828.10 |

AMEALCO DE BONFIL

Del 01 de Enero al 31 de Marzo 2019

| Numero de Inventario | Descripción | Fecha Factura | Costo Original | Valor en libros | Depreciación acumulada 2018 | Depreciación ejercicio 2019 | Saldo por Depreciar | Depreciación acumulada en balance |
|----------------------|-------------|---------------|----------------|-----------------|-----------------------------|-----------------------------|---------------------|-----------------------------------|
| 5151000128-145 | COMPUTADORA | 09/12/2016 | 14,452.00 | 3,623.90 | 9,624.98 | 1,203.12 | 3,623.90 | 10,828.10 |
| 5151000128-146 | COMPUTADORA | 09/12/2016 | 14,452.00 | 3,623.90 | 9,624.98 | 1,203.12 | 3,623.90 | 10,828.10 |
| 5151000128-147 | COMPUTADORA | 09/12/2016 | 14,452.00 | 3,623.90 | 9,624.98 | 1,203.12 | 3,623.90 | 10,828.10 |
| 5151000128-148 | COMPUTADORA | 09/12/2016 | 14,452.00 | 3,623.90 | 9,624.98 | 1,203.12 | 3,623.90 | 10,828.10 |
| 5151000128-149 | COMPUTADORA | 09/12/2016 | 14,452.00 | 3,623.90 | 9,624.98 | 1,203.12 | 3,623.90 | 10,828.10 |
| 5151000128-150 | COMPUTADORA | 09/12/2016 | 14,452.00 | 3,623.90 | 9,624.98 | 1,203.12 | 3,623.90 | 10,828.10 |
| 5151000128-151 | COMPUTADORA | 09/12/2016 | 14,452.00 | 3,623.90 | 9,624.98 | 1,203.12 | 3,623.90 | 10,828.10 |
| 5151000128-152 | COMPUTADORA | 09/12/2016 | 14,452.00 | 3,623.90 | 9,624.98 | 1,203.12 | 3,623.90 | 10,828.10 |
| 5151000128-153 | COMPUTADORA | 09/12/2016 | 14,452.00 | 3,623.90 | 9,624.98 | 1,203.12 | 3,623.90 | 10,828.10 |
| 5151000128-154 | COMPUTADORA | 09/12/2016 | 14,452.00 | 3,623.90 | 9,624.98 | 1,203.12 | 3,623.90 | 10,828.10 |
| 5151000128-155 | COMPUTADORA | 09/12/2016 | 14,452.00 | 3,623.90 | 9,624.98 | 1,203.12 | 3,623.90 | 10,828.10 |
| 5151000128-156 | COMPUTADORA | 09/12/2016 | 14,452.00 | 3,623.90 | 9,624.98 | 1,203.12 | 3,623.90 | 10,828.10 |
| 5151000128-157 | COMPUTADORA | 09/12/2016 | 14,452.00 | 3,623.90 | 9,624.98 | 1,203.12 | 3,623.90 | 10,828.10 |
| 5151000128-158 | COMPUTADORA | 09/12/2016 | 14,452.00 | 3,623.90 | 9,624.98 | 1,203.12 | 3,623.90 | 10,828.10 |
| 5151000128-159 | COMPUTADORA | 09/12/2016 | 14,452.00 | 3,623.90 | 9,624.98 | 1,203.12 | 3,623.90 | 10,828.10 |
| 5151000128-160 | COMPUTADORA | 09/12/2016 | 14,452.00 | 3,623.90 | 9,624.98 | 1,203.12 | 3,623.90 | 10,828.10 |
| 5151000128-162 | COMPUTADORA | 09/12/2016 | 14,452.00 | 3,623.90 | 9,624.98 | 1,203.12 | 3,623.90 | 10,828.10 |
| 5151000128-163 | COMPUTADORA | 09/12/2016 | 14,452.00 | 3,623.90 | 9,624.98 | 1,203.12 | 3,623.90 | 10,828.10 |
| 5151000128-164 | COMPUTADORA | 09/12/2016 | 14,452.00 | 3,623.90 | 9,624.98 | 1,203.12 | 3,623.90 | 10,828.10 |
| 5151000128-165 | COMPUTADORA | 09/12/2016 | 14,452.00 | 3,623.90 | 9,624.98 | 1,203.12 | 3,623.90 | 10,828.10 |
| 5151000128-166 | COMPUTADORA | 09/12/2016 | 14,452.00 | 3,623.90 | 9,624.98 | 1,203.12 | 3,623.90 | 10,828.10 |
| 5151000128-167 | COMPUTADORA | 09/12/2016 | 14,452.00 | 3,623.90 | 9,624.98 | 1,203.12 | 3,623.90 | 10,828.10 |
| 5151000128-168 | COMPUTADORA | 09/12/2016 | 14,452.00 | 3,623.90 | 9,624.98 | 1,203.12 | 3,623.90 | 10,828.10 |
| 5151000128-169 | COMPUTADORA | 09/12/2016 | 14,452.00 | 3,623.90 | 9,624.98 | 1,203.12 | 3,623.90 | 10,828.10 |
| 5151000128-170 | COMPUTADORA | 09/12/2016 | 14,452.00 | 3,623.90 | 9,624.98 | 1,203.12 | 3,623.90 | 10,828.10 |
| 5151000128-171 | COMPUTADORA | 09/12/2016 | 14,452.00 | 3,623.90 | 9,624.98 | 1,203.12 | 3,623.90 | 10,828.10 |

AMEALCO DE BONFIL

Del 01 de Enero al 31 de Marzo 2019

| Numero de Inventario | Descripción | Fecha Factura | Costo Original | Valor en libros | Depreciación acumulada 2018 | Depreciación ejercicio 2019 | Saldo por Depreciar | Depreciación acumulada en balance |
|----------------------|---------------------------------|---------------|----------------|-----------------|-----------------------------|-----------------------------|---------------------|-----------------------------------|
| 5151000128-172 | COMPUTADORA | 09/12/2016 | 14,452.00 | 3,623.90 | 9,624.98 | 1,203.12 | 3,623.90 | 10,828.10 |
| 5151000128-173 | COMPUTADORA | 09/12/2016 | 14,452.00 | 3,623.90 | 9,624.98 | 1,203.12 | 3,623.90 | 10,828.10 |
| 5151000128-174 | COMPUTADORA | 09/12/2016 | 14,452.00 | 3,623.90 | 9,624.98 | 1,203.12 | 3,623.90 | 10,828.10 |
| 5151000128-175 | COMPUTADORA | 09/12/2016 | 14,452.00 | 3,623.90 | 9,624.98 | 1,203.12 | 3,623.90 | 10,828.10 |
| 5151000128-176 | COMPUTADORA | 09/12/2016 | 14,452.00 | 3,623.90 | 9,624.98 | 1,203.12 | 3,623.90 | 10,828.10 |
| 5151000128-177 | COMPUTADORA | 09/12/2016 | 14,452.00 | 3,623.90 | 9,624.98 | 1,203.12 | 3,623.90 | 10,828.10 |
| 5151000128-178 | COMPUTADORA | 09/12/2016 | 14,452.00 | 3,623.90 | 9,624.98 | 1,203.12 | 3,623.90 | 10,828.10 |
| 5151000044-66 | IMPRESORA | 09/12/2016 | 3,459.99 | 867.48 | 2,304.45 | 288.06 | 867.48 | 2,592.51 |
| 5151000044-67 | IMPRESORA | 09/12/2016 | 3,459.99 | 867.48 | 2,304.45 | 288.06 | 867.48 | 2,592.51 |
| 5151000044-68 | IMPRESORA | 09/12/2016 | 3,459.99 | 867.48 | 2,304.45 | 288.06 | 867.48 | 2,592.51 |
| 5151000044-69 | IMPRESORA | 09/12/2016 | 3,459.99 | 867.48 | 2,304.45 | 288.06 | 867.48 | 2,592.51 |
| 5151000044-70 | IMPRESORA | 09/12/2016 | 3,459.99 | 867.48 | 2,304.45 | 288.06 | 867.48 | 2,592.51 |
| 5151000044-71 | IMPRESORA | 09/12/2016 | 3,459.99 | 867.48 | 2,304.45 | 288.06 | 867.48 | 2,592.51 |
| 5151000127-4 | LAPTOP | 09/12/2016 | 7,970.00 | 1,998.42 | 5,308.07 | 663.51 | 1,998.42 | 5,971.58 |
| 5151000127-5 | LAPTOP | 09/12/2016 | 7,970.00 | 1,998.42 | 5,308.07 | 663.51 | 1,998.42 | 5,971.58 |
| 5151000127-7 | LAPTOP | 09/12/2016 | 7,970.00 | 1,998.42 | 5,308.07 | 663.51 | 1,998.42 | 5,971.58 |
| 5151000043-1 | IMPRESORA PARA CÓDIGO DE BARRAS | 09/12/2016 | 13,974.99 | 3,504.14 | 9,307.42 | 1,163.43 | 3,504.14 | 10,470.85 |
| 5151000136-1 | MULTIFUNCIONAL | 09/12/2016 | 55,080.00 | 13,811.31 | 36,683.28 | 4,585.41 | 13,811.31 | 41,268.69 |
| 5151000136-2 | MULTIFUNCIONAL | 09/12/2016 | 55,080.00 | 13,811.31 | 36,683.28 | 4,585.41 | 13,811.31 | 41,268.69 |
| 5151000042-1 | IMPRESORA LASSER | 09/12/2016 | 113,736.00 | 28,519.39 | 75,748.10 | 9,468.51 | 28,519.39 | 85,216.61 |
| 5151000135-1 | ESCANER | 09/12/2016 | 31,137.99 | 7,807.83 | 20,737.92 | 2,592.24 | 7,807.83 | 23,330.16 |
| 5151000042-2 | IMPRESORA LASSER | 09/12/2016 | 2,030.00 | 509.07 | 1,351.94 | 168.99 | 509.07 | 1,520.93 |
| 5151000042-3 | IMPRESORA LASSER | 09/12/2016 | 2,030.00 | 509.07 | 1,351.94 | 168.99 | 509.07 | 1,520.93 |
| 5151000042-4 | IMPRESORA LASSER | 09/12/2016 | 2,030.00 | 509.07 | 1,351.94 | 168.99 | 509.07 | 1,520.93 |
| 5151000042-5 | IMPRESORA LASSER | 09/12/2016 | 2,030.00 | 509.07 | 1,351.94 | 168.99 | 509.07 | 1,520.93 |
| 5151000042-6 | IMPRESORA LASSER | 09/12/2016 | 2,030.00 | 509.07 | 1,351.94 | 168.99 | 509.07 | 1,520.93 |

AMEALCO DE BONFIL

Del 01 de Enero al 31 de Marzo 2019

| Numero de Inventario | Descripción | Fecha Factura | Costo Original | Valor en libros | Depreciación acumulada 2018 | Depreciación ejercicio 2019 | Saldo por Depreciar | Depreciación acumulada en balance |
|----------------------|----------------------------------|---------------|----------------|-----------------|-----------------------------|-----------------------------|---------------------|-----------------------------------|
| 5151000042-7 | IMPRESORA LASSER | 09/12/2016 | 2,030.00 | 509.07 | 1,351.94 | 168.99 | 509.07 | 1,520.93 |
| 5151000042-8 | IMPRESORA LASSER | 09/12/2016 | 2,030.00 | 509.07 | 1,351.94 | 168.99 | 509.07 | 1,520.93 |
| 5151000042-9 | IMPRESORA LASSER | 09/12/2016 | 2,030.00 | 509.07 | 1,351.94 | 168.99 | 509.07 | 1,520.93 |
| 5151000042-10 | IMPRESORA LASSER | 09/12/2016 | 2,030.00 | 509.07 | 1,351.94 | 168.99 | 509.07 | 1,520.93 |
| 5151000042-11 | IMPRESORA LASSER | 09/12/2016 | 2,030.00 | 509.07 | 1,351.94 | 168.99 | 509.07 | 1,520.93 |
| 5151000042-12 | IMPRESORA LASSER | 09/12/2016 | 2,030.00 | 509.07 | 1,351.94 | 168.99 | 509.07 | 1,520.93 |
| 5151000042-13 | IMPRESORA LASSER | 09/12/2016 | 2,030.00 | 509.07 | 1,351.94 | 168.99 | 509.07 | 1,520.93 |
| 5151000042-14 | IMPRESORA LASSER | 09/12/2016 | 2,030.00 | 509.07 | 1,351.94 | 168.99 | 509.07 | 1,520.93 |
| 5151000042-15 | IMPRESORA LASSER | 09/12/2016 | 2,030.00 | 509.07 | 1,351.94 | 168.99 | 509.07 | 1,520.93 |
| 5151000042-16 | IMPRESORA LASSER | 09/12/2016 | 2,030.00 | 509.07 | 1,351.94 | 168.99 | 509.07 | 1,520.93 |
| 5151000042-17 | IMPRESORA LASSER | 09/12/2016 | 2,030.00 | 509.07 | 1,351.94 | 168.99 | 509.07 | 1,520.93 |
| 5151000042-18 | IMPRESORA LASSER | 09/12/2016 | 2,030.00 | 509.07 | 1,351.94 | 168.99 | 509.07 | 1,520.93 |
| 5151000042-19 | IMPRESORA LASSER | 09/12/2016 | 2,030.00 | 509.07 | 1,351.94 | 168.99 | 509.07 | 1,520.93 |
| 5151000042-20 | IMPRESORA LASSER | 09/12/2016 | 2,030.00 | 509.07 | 1,351.94 | 168.99 | 509.07 | 1,520.93 |
| 5151000038-1 | IMPRESORA DE MATRIZ DE IMPACTO | 13/12/2016 | 6,496.00 | 1,628.96 | 4,326.26 | 540.78 | 1,628.96 | 4,867.04 |
| 5151000038-2 | IMPRESORA DE MATRIZ DE IMPACTO | 13/12/2016 | 6,496.00 | 1,628.96 | 4,326.26 | 540.78 | 1,628.96 | 4,867.04 |
| 5151000128-179 | COMPUTADORA | 15/12/2016 | 23,176.80 | 5,811.50 | 15,435.82 | 1,929.48 | 5,811.50 | 17,365.30 |
| 5151000128-180 | COMPUTADORA | 15/12/2016 | 23,176.80 | 5,811.50 | 15,435.82 | 1,929.48 | 5,811.50 | 17,365.30 |
| 5151000136-3 | MULTIFUNCIONAL | 15/12/2016 | 6,329.06 | 1,587.04 | 4,215.13 | 526.89 | 1,587.04 | 4,742.02 |
| 5151000136-4 | MULTIFUNCIONAL | 15/12/2016 | 6,329.06 | 1,587.04 | 4,215.13 | 526.89 | 1,587.04 | 4,742.02 |
| 5691000302-1 | MAQUINA CONTROL DE ACCESO MASTER | 28/06/2016 | 84,256.00 | 61,085.67 | 21,063.94 | 2,106.39 | 61,085.67 | 23,170.33 |
| 5691000304-1 | BASURERO LISBOA MEDIANO | 05/08/2016 | 3,306.00 | 2,451.95 | 771.40 | 82.65 | 2,451.95 | 854.05 |
| 5691000304-2 | BASURERO LISBOA MEDIANO | 05/08/2016 | 3,306.00 | 2,451.95 | 771.40 | 82.65 | 2,451.95 | 854.05 |
| 5691000304-3 | BASURERO LISBOA MEDIANO | 05/08/2016 | 3,306.00 | 2,451.95 | 771.40 | 82.65 | 2,451.95 | 854.05 |
| 5691000304-4 | BASURERO LISBOA MEDIANO | 05/08/2016 | 3,306.00 | 2,451.95 | 771.40 | 82.65 | 2,451.95 | 854.05 |

AMEALCO DE BONFIL

Del 01 de Enero al 31 de Marzo 2019

| Numero de Inventario | Descripción | Fecha Factura | Costo Original | Valor en libros | Depreciación acumulada 2018 | Depreciación ejercicio 2019 | Saldo por Depreciar | Depreciación acumulada en balance |
|----------------------|-------------------------|---------------|----------------|-----------------|-----------------------------|-----------------------------|---------------------|-----------------------------------|
| 5691000304-5 | BASURERO LISBOA MEDIANO | 05/08/2016 | 3,306.00 | 2,451.95 | 771.40 | 82.65 | 2,451.95 | 854.05 |
| 5691000304-6 | BASURERO LISBOA MEDIANO | 05/08/2016 | 3,306.00 | 2,451.95 | 771.40 | 82.65 | 2,451.95 | 854.05 |
| 5691000304-7 | BASURERO LISBOA MEDIANO | 05/08/2016 | 3,306.00 | 2,451.95 | 771.40 | 82.65 | 2,451.95 | 854.05 |
| 5691000304-8 | BASURERO LISBOA MEDIANO | 05/08/2016 | 3,306.00 | 2,451.95 | 771.40 | 82.65 | 2,451.95 | 854.05 |
| 5691000304-9 | BASURERO LISBOA MEDIANO | 05/08/2016 | 3,306.00 | 2,451.95 | 771.40 | 82.65 | 2,451.95 | 854.05 |
| 5691000304-10 | BASURERO LISBOA MEDIANO | 05/08/2016 | 3,306.00 | 2,451.95 | 771.40 | 82.65 | 2,451.95 | 854.05 |
| 5691000304-11 | BASURERO LISBOA MEDIANO | 05/08/2016 | 3,306.00 | 2,451.95 | 771.40 | 82.65 | 2,451.95 | 854.05 |
| 5691000303-1 | CAJA SANITARIA | 13/12/2016 | 139,780.00 | 102,505.40 | 33,780.11 | 3,494.49 | 102,505.40 | 37,274.60 |
| 5191000040-1 | COPIADORA | 07/10/2016 | 78,880.00 | 59,817.40 | 17,090.61 | 1,971.99 | 59,817.40 | 19,062.60 |
| 5651000104-58 | RADIO MOBIL | 18/07/2016 | 6,028.52 | 4,420.87 | 1,456.93 | 150.72 | 4,420.87 | 1,607.65 |
| 5651000104-59 | RADIO MOBIL | 18/07/2016 | 6,028.52 | 4,420.87 | 1,456.93 | 150.72 | 4,420.87 | 1,607.65 |
| 5651000104-60 | RADIO MOBIL | 18/07/2016 | 6,028.52 | 4,420.87 | 1,456.93 | 150.72 | 4,420.87 | 1,607.65 |
| 5651000104-61 | RADIO MOBIL | 18/07/2016 | 6,028.52 | 4,420.87 | 1,456.93 | 150.72 | 4,420.87 | 1,607.65 |
| 5651000104-62 | RADIO MOBIL | 18/07/2016 | 6,028.52 | 4,420.87 | 1,456.93 | 150.72 | 4,420.87 | 1,607.65 |
| 5651000104-63 | RADIO MOBIL | 18/07/2016 | 6,028.52 | 4,420.87 | 1,456.93 | 150.72 | 4,420.87 | 1,607.65 |
| 5651000104-64 | RADIO MOBIL | 18/07/2016 | 6,028.52 | 4,420.87 | 1,456.93 | 150.72 | 4,420.87 | 1,607.65 |
| 5651000104-65 | RADIO MOBIL | 10/10/2016 | 6,791.80 | 5,150.41 | 1,471.59 | 169.80 | 5,150.41 | 1,641.39 |
| 5651000104-66 | RADIO MOBIL | 10/10/2016 | 6,791.80 | 5,150.41 | 1,471.59 | 169.80 | 5,150.41 | 1,641.39 |
| 5651000104-67 | RADIO MOBIL | 10/10/2016 | 6,791.80 | 5,150.41 | 1,471.59 | 169.80 | 5,150.41 | 1,641.39 |
| 5651000107-1 | GPS DIGITAL | 13/12/2016 | 32,460.00 | 25,156.50 | 6,492.00 | 811.50 | 25,156.50 | 7,303.50 |
| 5911000001-1 | SOFTWARE | 13/12/2016 | 6,191.50 | 1,552.54 | 4,123.53 | 515.43 | 1,552.54 | 4,638.96 |
| 5911000001-2 | SOFTWARE | 13/12/2016 | 6,191.50 | 1,552.54 | 4,123.53 | 515.43 | 1,552.54 | 4,638.96 |
| 5911000001-3 | SOFTWARE | 13/12/2016 | 10,904.00 | 2,734.15 | 7,262.08 | 907.77 | 2,734.15 | 8,169.85 |
| 5911000001-4 | SOFTWARE | 13/12/2016 | 10,904.00 | 2,734.15 | 7,262.08 | 907.77 | 2,734.15 | 8,169.85 |
| 5911000001-5 | SOFTWARE | 13/12/2016 | 10,904.00 | 2,734.15 | 7,262.08 | 907.77 | 2,734.15 | 8,169.85 |

AMEALCO DE BONFIL

Del 01 de Enero al 31 de Marzo 2019

| Numero de Inventario | Descripción | Fecha Factura | Costo Original | Valor en libros | Depreciación acumulada 2018 | Depreciación ejercicio 2019 | Saldo por Depreciar | Depreciación acumulada en balance |
|----------------------|------------------------------------|---------------|----------------|-----------------|-----------------------------|-----------------------------|---------------------|-----------------------------------|
| 5911000001-6 | SOFTWARE | 13/12/2016 | 10,904.00 | 2,734.15 | 7,262.08 | 907.77 | 2,734.15 | 8,169.85 |
| 5911000001-7 | SOFTWARE | 13/12/2016 | 10,904.00 | 2,734.15 | 7,262.08 | 907.77 | 2,734.15 | 8,169.85 |
| 5911000001-8 | SOFTWARE | 13/12/2016 | 10,904.00 | 2,734.15 | 7,262.08 | 907.77 | 2,734.15 | 8,169.85 |
| 5911000001-9 | SOFTWARE | 13/12/2016 | 10,904.00 | 2,734.15 | 7,262.08 | 907.77 | 2,734.15 | 8,169.85 |
| 5911000001-10 | SOFTWARE | 13/12/2016 | 10,904.00 | 2,734.15 | 7,262.08 | 907.77 | 2,734.15 | 8,169.85 |
| 5911000001-11 | SOFTWARE | 13/12/2016 | 10,904.00 | 2,734.15 | 7,262.08 | 907.77 | 2,734.15 | 8,169.85 |
| 5911000001-12 | SOFTWARE | 13/12/2016 | 10,904.00 | 2,734.15 | 7,262.08 | 907.77 | 2,734.15 | 8,169.85 |
| 5911000001-13 | SOFTWARE | 13/12/2016 | 10,904.00 | 2,734.15 | 7,262.08 | 907.77 | 2,734.15 | 8,169.85 |
| 5911000001-14 | SOFTWARE | 13/12/2016 | 10,904.00 | 2,734.15 | 7,262.08 | 907.77 | 2,734.15 | 8,169.85 |
| 5911000001-15 | SOFTWARE | 13/12/2016 | 9,570.00 | 2,399.66 | 6,373.63 | 796.71 | 2,399.66 | 7,170.34 |
| 5911000001-16 | SOFTWARE | 13/12/2016 | 9,570.00 | 2,399.66 | 6,373.63 | 796.71 | 2,399.66 | 7,170.34 |
| 5911000001-17 | SOFTWARE | 13/12/2016 | 9,570.00 | 2,399.66 | 6,373.63 | 796.71 | 2,399.66 | 7,170.34 |
| 5691000311-1 | MOCHILA ASPERSORA | 02/01/2017 | 4,100.00 | 3,211.60 | 785.89 | 102.51 | 3,211.60 | 888.40 |
| 5691000311-2 | MOCHILA ASPERSORA | 02/01/2017 | 4,100.00 | 3,211.60 | 785.89 | 102.51 | 3,211.60 | 888.40 |
| 5691000311-3 | MOCHILA ASPERSORA | 02/01/2017 | 4,100.00 | 3,211.60 | 785.89 | 102.51 | 3,211.60 | 888.40 |
| 5691000311-4 | MOCHILA ASPERSORA | 02/01/2017 | 4,100.00 | 3,211.60 | 785.89 | 102.51 | 3,211.60 | 888.40 |
| 5691000311-5 | MOCHILA ASPERSORA | 02/01/2017 | 4,100.00 | 3,211.60 | 785.89 | 102.51 | 3,211.60 | 888.40 |
| 5691000311-6 | MOCHILA ASPERSORA | 02/01/2017 | 4,099.99 | 3,211.59 | 785.89 | 102.51 | 3,211.59 | 888.40 |
| 5691000311-7 | MOCHILA ASPERSORA | 02/01/2017 | 4,099.99 | 3,211.59 | 785.89 | 102.51 | 3,211.59 | 888.40 |
| 5691000311-8 | MOCHILA ASPERSORA | 02/01/2017 | 4,099.99 | 3,211.59 | 785.89 | 102.51 | 3,211.59 | 888.40 |
| 5221000028-1 | APARATOS DE GIMNASIO AL AIRE LIBRE | 09/02/2017 | 23,374.00 | 13,634.76 | 8,570.53 | 1,168.71 | 13,634.76 | 9,739.24 |
| 5221000028-2 | APARATOS DE GIMNASIO AL AIRE LIBRE | 09/02/2017 | 28,188.00 | 16,443.00 | 10,335.60 | 1,409.40 | 16,443.00 | 11,745.00 |
| 5221000028-3 | APARATOS DE GIMNASIO AL AIRE LIBRE | 09/02/2017 | 23,084.00 | 13,465.74 | 8,464.07 | 1,154.19 | 13,465.74 | 9,618.26 |
| 5221000028-4 | APARATOS DE GIMNASIO AL AIRE LIBRE | 09/02/2017 | 26,854.00 | 15,664.76 | 9,846.53 | 1,342.71 | 15,664.76 | 11,189.24 |
| 5221000028-5 | APARATOS DE GIMNASIO AL AIRE LIBRE | 09/02/2017 | 21,483.20 | 12,531.94 | 7,877.11 | 1,074.15 | 12,531.94 | 8,951.26 |

AMEALCO DE BONFIL

Del 01 de Enero al 31 de Marzo 2019

| Numero de Inventario | Descripción | Fecha Factura | Costo Original | Valor en libros | Depreciación acumulada 2018 | Depreciación ejercicio 2019 | Saldo por Depreciar | Depreciación acumulada en balance |
|----------------------|--|---------------|----------------|-----------------|-----------------------------|-----------------------------|---------------------|-----------------------------------|
| 5221000028-6 | APARATOS DE GIMNASIO AL AIRE LIBRE | 09/02/2017 | 22,562.00 | 13,161.24 | 8,272.67 | 1,128.09 | 13,161.24 | 9,400.76 |
| 5221000028-7 | APARATOS DE GIMNASIO AL AIRE LIBRE | 09/02/2017 | 21,750.00 | 12,687.50 | 7,975.00 | 1,087.50 | 12,687.50 | 9,062.50 |
| 5221000028-8 | APARATOS DE GIMNASIO AL AIRE LIBRE | 09/02/2017 | 22,527.20 | 13,140.94 | 8,259.91 | 1,126.35 | 13,140.94 | 9,386.26 |
| 5221000028-9 | APARATOS DE GIMNASIO AL AIRE LIBRE | 09/02/2017 | 24,708.00 | 14,413.00 | 9,059.60 | 1,235.40 | 14,413.00 | 10,295.00 |
| 5221000028-10 | APARATOS DE GIMNASIO AL AIRE LIBRE | 09/02/2017 | 22,852.00 | 13,330.26 | 8,379.13 | 1,142.61 | 13,330.26 | 9,521.74 |
| 5221000028-11 | APARATOS DE GIMNASIO AL AIRE LIBRE | 09/02/2017 | 21,228.00 | 12,383.00 | 7,783.60 | 1,061.40 | 12,383.00 | 8,845.00 |
| 5221000028-12 | APARATOS DE GIMNASIO AL AIRE LIBRE | 09/02/2017 | 25,520.00 | 14,886.74 | 9,357.27 | 1,275.99 | 14,886.74 | 10,633.26 |
| 5221000028-13 | APARATOS DE GIMNASIO AL AIRE LIBRE | 09/02/2017 | 23,606.00 | 13,770.24 | 8,655.47 | 1,180.29 | 13,770.24 | 9,835.76 |
| 5221000028-14 | APARATOS DE GIMNASIO AL AIRE LIBRE | 09/02/2017 | 25,281.26 | 14,747.49 | 9,269.72 | 1,264.05 | 14,747.49 | 10,533.77 |
| 5221000028-15 | APARATOS DE GIMNASIO AL AIRE LIBRE | 09/02/2017 | 29,127.54 | 16,991.04 | 10,680.12 | 1,456.38 | 16,991.04 | 12,136.50 |
| 5221000028-16 | APARATOS DE GIMNASIO AL AIRE LIBRE | 09/02/2017 | 28,112.95 | 16,399.20 | 10,308.10 | 1,405.65 | 16,399.20 | 11,713.75 |
| 5291000020-9 | CARPA PROFESIONAL DE LONA PLASTIFICADA (INCLUYE EQUIPO COMPLETO) | 07/02/2017 | 8,700.00 | 5,075.00 | 3,190.00 | 435.00 | 5,075.00 | 3,625.00 |
| 5291000020-10 | CARPA PROFESIONAL DE LONA PLASTIFICADA (INCLUYE EQUIPO COMPLETO) | 07/02/2017 | 8,700.00 | 5,075.00 | 3,190.00 | 435.00 | 5,075.00 | 3,625.00 |
| 5291000020-11 | CARPA PROFESIONAL DE LONA PLASTIFICADA (INCLUYE EQUIPO COMPLETO) | 07/02/2017 | 8,700.00 | 5,075.00 | 3,190.00 | 435.00 | 5,075.00 | 3,625.00 |
| 5291000020-12 | CARPA PROFESIONAL DE LONA PLASTIFICADA (INCLUYE EQUIPO COMPLETO) | 07/02/2017 | 8,700.00 | 5,075.00 | 3,190.00 | 435.00 | 5,075.00 | 3,625.00 |
| 5291000020-13 | CARPA PROFESIONAL DE LONA PLASTIFICADA (INCLUYE EQUIPO COMPLETO) | 07/02/2017 | 8,700.00 | 5,075.00 | 3,190.00 | 435.00 | 5,075.00 | 3,625.00 |

AMEALCO DE BONFIL

Del 01 de Enero al 31 de Marzo 2019

| Numero de Inventario | Descripción | Fecha Factura | Costo Original | Valor en libros | Depreciación acumulada 2018 | Depreciación ejercicio 2019 | Saldo por Depreciar | Depreciación acumulada en balance |
|----------------------|--|---------------|----------------|-----------------|-----------------------------|-----------------------------|---------------------|-----------------------------------|
| 5291000020-14 | CARPA PROFESIONAL DE LONA PLASTIFICADA (INCLUYE EQUIPO COMPLETO) | 07/02/2017 | 8,700.00 | 5,075.00 | 3,190.00 | 435.00 | 5,075.00 | 3,625.00 |
| 5291000020-15 | CARPA PROFESIONAL DE LONA PLASTIFICADA (INCLUYE EQUIPO COMPLETO) | 07/02/2017 | 8,700.00 | 5,075.00 | 3,190.00 | 435.00 | 5,075.00 | 3,625.00 |
| 5291000020-16 | CARPA PROFESIONAL DE LONA PLASTIFICADA (INCLUYE EQUIPO COMPLETO) | 07/02/2017 | 8,700.00 | 5,075.00 | 3,190.00 | 435.00 | 5,075.00 | 3,625.00 |
| 5291000020-17 | CARPA PROFESIONAL DE LONA PLASTIFICADA (INCLUYE EQUIPO COMPLETO) | 07/02/2017 | 8,700.00 | 5,079.62 | 3,186.04 | 434.34 | 5,079.62 | 3,620.38 |
| 5291000020-18 | CARPA PROFESIONAL DE LONA PLASTIFICADA (INCLUYE EQUIPO COMPLETO) | 07/02/2017 | 11,600.00 | 6,766.74 | 4,253.27 | 579.99 | 6,766.74 | 4,833.26 |
| 5651000104-68 | RADIO MOBIL | 10/02/2017 | 7,108.48 | 5,627.49 | 1,303.27 | 177.72 | 5,627.49 | 1,480.99 |
| 5651000104-69 | RADIO MOBIL | 10/02/2017 | 7,108.48 | 5,627.49 | 1,303.27 | 177.72 | 5,627.49 | 1,480.99 |
| 5651000104-70 | RADIO MOBIL | 10/02/2017 | 7,108.48 | 5,627.49 | 1,303.27 | 177.72 | 5,627.49 | 1,480.99 |
| 5651000104-71 | RADIO MOBIL | 10/02/2017 | 7,108.48 | 5,627.49 | 1,303.27 | 177.72 | 5,627.49 | 1,480.99 |
| 5651000104-72 | RADIO MOBIL | 10/02/2017 | 7,108.48 | 5,627.49 | 1,303.27 | 177.72 | 5,627.49 | 1,480.99 |
| 5671000169-2 | SIERRA CIRCULAR | 20/02/2017 | 3,364.00 | 2,663.24 | 616.67 | 84.09 | 2,663.24 | 700.76 |
| 5211000092-10 | MICROFONO | 31/03/2017 | 7,910.00 | 2,637.79 | 4,613.11 | 659.10 | 2,637.79 | 5,272.21 |
| 5671000185-1 | HERRAMIENTA MANUAL | 17/03/2017 | 8,555.00 | 6,844.03 | 1,497.10 | 213.87 | 6,844.03 | 1,710.97 |
| 5671000172-2 | ESMERILADORA | 29/04/2017 | 3,828.00 | 3,094.30 | 638.00 | 95.70 | 3,094.30 | 733.70 |
| 5671000181-3 | TORQUIMETRO | 29/04/2017 | 3,990.40 | 3,225.64 | 665.01 | 99.75 | 3,225.64 | 764.76 |
| 5321000184-1 | ESTUCHE DIAGNÓSTICO (JGO. DE) | 18/05/2017 | 6,336.00 | 4,012.80 | 2,006.40 | 316.80 | 4,012.80 | 2,323.20 |
| 5231000011-1 | CÂMARA DE VÍDEO | 30/05/2017 | 3,583.01 | 1,393.66 | 1,890.79 | 298.56 | 1,393.66 | 2,189.35 |
| 5231000011-2 | CÂMARA DE VÍDEO | 30/05/2017 | 3,583.01 | 1,393.66 | 1,890.79 | 298.56 | 1,393.66 | 2,189.35 |
| 5971000001-1 | LICENCIAS INFORMÁTICAS E INTELECTUALES | 30/05/2017 | 3,800.16 | 1,480.19 | 2,003.62 | 316.35 | 1,480.19 | 2,319.97 |

AMEALCO DE BONFIL

Del 01 de Enero al 31 de Marzo 2019

| Numero de Inventario | Descripción | Fecha Factura | Costo Original | Valor en libros | Depreciación acumulada 2018 | Depreciación ejercicio 2019 | Saldo por Depreciar | Depreciación acumulada en balance |
|----------------------|--|---------------|----------------|-----------------|-----------------------------|-----------------------------|---------------------|-----------------------------------|
| 5971000001-2 | LICENCIAS INFORMÁTICAS E INTELECTUALES | 30/05/2017 | 3,800.16 | 1,796.54 | 2,003.62 | - | 1,796.54 | 2,003.62 |
| 5971000001-3 | LICENCIAS INFORMÁTICAS E INTELECTUALES | 27/01/2017 | 5,672.40 | 2,051.99 | 3,620.41 | - | 2,051.99 | 3,620.41 |
| 5971000001-4 | LICENCIAS INFORMÁTICAS E INTELECTUALES | 27/01/2017 | 5,672.40 | 2,051.99 | 3,620.41 | - | 2,051.99 | 3,620.41 |
| 5971000001-5 | LICENCIAS INFORMÁTICAS E INTELECTUALES | 27/01/2017 | 5,672.40 | 2,051.99 | 3,620.41 | - | 2,051.99 | 3,620.41 |
| 5971000001-6 | LICENCIAS INFORMÁTICAS E INTELECTUALES | 27/01/2017 | 5,672.40 | 2,051.99 | 3,620.41 | - | 2,051.99 | 3,620.41 |
| 5971000001-7 | LICENCIAS INFORMÁTICAS E INTELECTUALES | 27/01/2017 | 5,672.40 | 2,051.99 | 3,620.41 | - | 2,051.99 | 3,620.41 |
| 5971000001-8 | LICENCIAS INFORMÁTICAS E INTELECTUALES | 27/01/2017 | 5,672.40 | 2,051.99 | 3,620.41 | - | 2,051.99 | 3,620.41 |
| 5971000001-9 | LICENCIAS INFORMÁTICAS E INTELECTUALES | 27/01/2017 | 5,672.40 | 2,051.99 | 3,620.41 | - | 2,051.99 | 3,620.41 |
| 5971000001-10 | LICENCIAS INFORMÁTICAS E INTELECTUALES | 27/01/2017 | 5,672.40 | 2,051.99 | 3,620.41 | - | 2,051.99 | 3,620.41 |
| 5971000001-11 | LICENCIAS INFORMÁTICAS E INTELECTUALES | 27/01/2017 | 5,672.40 | 2,051.99 | 3,620.41 | - | 2,051.99 | 3,620.41 |
| 5971000001-12 | LICENCIAS INFORMÁTICAS E INTELECTUALES | 27/01/2017 | 5,672.40 | 2,051.99 | 3,620.41 | - | 2,051.99 | 3,620.41 |
| 5971000001-13 | LICENCIAS INFORMÁTICAS E INTELECTUALES | 27/01/2017 | 5,672.40 | 2,051.99 | 3,620.41 | - | 2,051.99 | 3,620.41 |
| 5971000001-14 | LICENCIAS INFORMÁTICAS E INTELECTUALES | 27/01/2017 | 5,672.40 | 2,051.99 | 3,620.41 | - | 2,051.99 | 3,620.41 |
| 5971000001-15 | LICENCIAS INFORMÁTICAS E INTELECTUALES | 27/01/2017 | 5,672.40 | 2,051.99 | 3,620.41 | - | 2,051.99 | 3,620.41 |
| 5971000001-16 | LICENCIAS INFORMÁTICAS E INTELECTUALES | 27/01/2017 | 5,672.40 | 2,051.99 | 3,620.41 | - | 2,051.99 | 3,620.41 |

AMEALCO DE BONFIL

Del 01 de Enero al 31 de Marzo 2019

| Numero de Inventario | Descripción | Fecha Factura | Costo Original | Valor en libros | Depreciación acumulada 2018 | Depreciación ejercicio 2019 | Saldo por Depreciar | Depreciación acumulada en balance |
|----------------------|---|---------------|----------------|-----------------|-----------------------------|-----------------------------|---------------------|-----------------------------------|
| 5971000001-17 | LICENCIAS INFORMÁTICAS E INTELLECTUALES | 27/01/2017 | 5,672.40 | 2,051.99 | 3,620.41 | - | 2,051.99 | 3,620.41 |
| 5971000001-18 | LICENCIAS INFORMÁTICAS E INTELLECTUALES | 27/01/2017 | 5,672.40 | 2,051.99 | 3,620.41 | - | 2,051.99 | 3,620.41 |
| 5971000001-19 | LICENCIAS INFORMÁTICAS E INTELLECTUALES | 27/01/2017 | 5,672.40 | 2,051.99 | 3,620.41 | - | 2,051.99 | 3,620.41 |
| 5971000001-20 | LICENCIAS INFORMÁTICAS E INTELLECTUALES | 27/01/2017 | 5,672.40 | 2,051.99 | 3,620.41 | - | 2,051.99 | 3,620.41 |
| 5971000001-21 | LICENCIAS INFORMÁTICAS E INTELLECTUALES | 27/01/2017 | 5,672.40 | 2,051.99 | 3,620.41 | - | 2,051.99 | 3,620.41 |
| 5971000001-22 | LICENCIAS INFORMÁTICAS E INTELLECTUALES | 27/01/2017 | 5,672.40 | 2,051.99 | 3,620.41 | - | 2,051.99 | 3,620.41 |
| 5971000001-23 | LICENCIAS INFORMÁTICAS E INTELLECTUALES | 27/01/2017 | 5,672.40 | 2,051.99 | 3,620.41 | - | 2,051.99 | 3,620.41 |
| 5971000001-24 | LICENCIAS INFORMÁTICAS E INTELLECTUALES | 27/01/2017 | 5,672.40 | 2,051.99 | 3,620.41 | - | 2,051.99 | 3,620.41 |
| 5971000001-25 | LICENCIAS INFORMÁTICAS E INTELLECTUALES | 27/01/2017 | 5,672.40 | 2,051.99 | 3,620.41 | - | 2,051.99 | 3,620.41 |
| 5971000001-26 | LICENCIAS INFORMÁTICAS E INTELLECTUALES | 27/01/2017 | 5,672.40 | 2,051.99 | 3,620.41 | - | 2,051.99 | 3,620.41 |
| 5971000001-27 | LICENCIAS INFORMÁTICAS E INTELLECTUALES | 27/01/2017 | 5,672.40 | 2,051.99 | 3,620.41 | - | 2,051.99 | 3,620.41 |
| 5971000001-28 | LICENCIAS INFORMÁTICAS E INTELLECTUALES | 27/01/2017 | 5,672.40 | 2,051.99 | 3,620.41 | - | 2,051.99 | 3,620.41 |
| 5971000001-29 | LICENCIAS INFORMÁTICAS E INTELLECTUALES | 27/01/2017 | 5,672.40 | 2,051.99 | 3,620.41 | - | 2,051.99 | 3,620.41 |
| 5971000001-30 | LICENCIAS INFORMÁTICAS E INTELLECTUALES | 27/01/2017 | 5,672.40 | 2,051.99 | 3,620.41 | - | 2,051.99 | 3,620.41 |
| 5971000001-31 | LICENCIAS INFORMÁTICAS E INTELLECTUALES | 27/01/2017 | 5,672.40 | 2,051.99 | 3,620.41 | - | 2,051.99 | 3,620.41 |

AMEALCO DE BONFIL

Del 01 de Enero al 31 de Marzo 2019

| Numero de Inventario | Descripción | Fecha Factura | Costo Original | Valor en libros | Depreciación acumulada 2018 | Depreciación ejercicio 2019 | Saldo por Depreciar | Depreciación acumulada en balance |
|----------------------|---|---------------|----------------|-----------------|-----------------------------|-----------------------------|---------------------|-----------------------------------|
| 5971000001-32 | LICENCIAS INFORMÁTICAS E INTELLECTUALES | 27/01/2017 | 5,672.40 | 2,051.99 | 3,620.41 | - | 2,051.99 | 3,620.41 |
| 5971000001-33 | LICENCIAS INFORMÁTICAS E INTELLECTUALES | 27/01/2017 | 5,672.40 | 2,051.99 | 3,620.41 | - | 2,051.99 | 3,620.41 |
| 5971000001-34 | LICENCIAS INFORMÁTICAS E INTELLECTUALES | 27/01/2017 | 5,672.40 | 2,051.99 | 3,620.41 | - | 2,051.99 | 3,620.41 |
| 5971000001-35 | LICENCIAS INFORMÁTICAS E INTELLECTUALES | 27/01/2017 | 5,672.40 | 2,051.99 | 3,620.41 | - | 2,051.99 | 3,620.41 |
| 5971000001-36 | LICENCIAS INFORMÁTICAS E INTELLECTUALES | 27/01/2017 | 5,672.40 | 2,051.99 | 3,620.41 | - | 2,051.99 | 3,620.41 |
| 5651000108-1 | MODULO FOTOVOLTAICO | 07/04/2017 | 4,408.00 | 3,563.20 | 734.61 | 110.19 | 3,563.20 | 844.80 |
| 5211000096-5 | MEZCLADORA | 30/06/2017 | 13,500.00 | 5,632.77 | 6,743.34 | 1,123.89 | 5,632.77 | 7,867.23 |
| 5671000186-1 | COMPRESOR LUBRICADO DE AIRE | 06/06/2017 | 3,543.00 | 2,922.87 | 531.54 | 88.59 | 2,922.87 | 620.13 |
| 5651000016-1 | CONMUTADOR TELEFÓNICO AUTOMÁTICO | 09/06/2017 | 13,674.42 | 11,281.47 | 2,051.10 | 341.85 | 11,281.47 | 2,392.95 |
| 5671000167-4 | BOMBA PARA AGUA | 07/08/2017 | 3,031.95 | 2,551.82 | 404.32 | 75.81 | 2,551.82 | 480.13 |
| 5221000031-1 | JUEGO INFANTIL PARA PARQUE PÚBLICO | 30/08/2017 | 405,306.99 | 276,959.71 | 108,081.92 | 20,265.36 | 276,959.71 | 128,347.28 |
| 5221000031-2 | JUEGO INFANTIL PARA PARQUE PÚBLICO | 30/08/2017 | 290,639.30 | 198,603.49 | 77,503.84 | 14,531.97 | 198,603.49 | 92,035.81 |
| 5221000031-3 | JUEGO INFANTIL PARA PARQUE PÚBLICO | 30/08/2017 | 62,516.99 | 42,719.94 | 16,671.20 | 3,125.85 | 42,719.94 | 19,797.05 |
| 5221000033-1 | COLUMPIO DE ONDAS | 30/08/2017 | 20,521.99 | 14,023.42 | 5,472.48 | 1,026.09 | 14,023.42 | 6,498.57 |
| 5221000033-2 | COLUMPIO DE ONDAS | 30/08/2017 | 20,521.99 | 14,023.42 | 5,472.48 | 1,026.09 | 14,023.42 | 6,498.57 |
| 5221000032-1 | TREPADERO | 30/08/2017 | 24,962.99 | 17,058.04 | 6,656.80 | 1,248.15 | 17,058.04 | 7,904.95 |
| 5221000032-2 | TREPADERO | 30/08/2017 | 17,514.99 | 11,968.51 | 4,670.72 | 875.76 | 11,968.51 | 5,546.48 |
| 5221000032-3 | TREPADERO | 30/08/2017 | 16,565.00 | 11,319.48 | 4,417.28 | 828.24 | 11,319.48 | 5,245.52 |
| 5691000302-2 | MAQUINA CONTROL DE ACCESO MASTER | 13/09/2017 | 5,800.00 | 4,930.06 | 724.95 | 144.99 | 4,930.06 | 869.94 |
| 5621000143-3 | HIDROLAVADORA | 27/09/2017 | 17,499.99 | 14,875.05 | 2,187.45 | 437.49 | 14,875.05 | 2,624.94 |

AMEALCO DE BONFIL

Del 01 de Enero al 31 de Marzo 2019

| Numero de Inventario | Descripción | Fecha Factura | Costo Original | Valor en libros | Depreciación acumulada 2018 | Depreciación ejercicio 2019 | Saldo por Depreciar | Depreciación acumulada en balance |
|----------------------|--|---------------|----------------|-----------------|-----------------------------|-----------------------------|---------------------|-----------------------------------|
| 5651000104-73 | RADIO TIPO PORTATIL MARCA KENWOOD MOD. TK-2000 | 01/09/2017 | 4,988.00 | 4,239.74 | 623.55 | 124.71 | 4,239.74 | 748.26 |
| 5651000104-74 | RADIO TIPO PORTATIL MARCA KENWOOD MOD. TK-2000 | 01/09/2017 | 4,988.00 | 4,239.74 | 623.55 | 124.71 | 4,239.74 | 748.26 |
| 5211000015-5 | BOCINA | 26/10/2017 | 13,950.00 | 7,369.13 | 5,419.54 | 1,161.33 | 7,369.13 | 6,580.87 |
| 5211000015-6 | BOCINA | 26/10/2017 | 13,950.00 | 7,369.13 | 5,419.54 | 1,161.33 | 7,369.13 | 6,580.87 |
| 5151000089-4 | SERVIDOR | 01/11/2017 | 71,989.60 | 39,997.44 | 25,993.63 | 5,998.53 | 39,997.44 | 31,992.16 |
| 5151000139-1 | DISCO DURO | 01/11/2017 | 7,569.00 | 4,208.36 | 2,730.52 | 630.12 | 4,208.36 | 3,360.64 |
| 5151000097-1 | SWITCH DE 24 PUERTOS | 30/11/2017 | 11,503.20 | 6,391.20 | 4,153.50 | 958.50 | 6,391.20 | 5,112.00 |
| 5151000138-1 | FUENTE DE PODER | 01/11/2017 | 7,447.20 | 4,137.60 | 2,689.05 | 620.55 | 4,137.60 | 3,309.60 |
| 5151000139-2 | DISCO DURO | 01/11/2017 | 7,569.00 | 4,208.36 | 2,730.52 | 630.12 | 4,208.36 | 3,360.64 |
| 5971000002-1 | WINDOWS SERVER | 01/11/2017 | 15,878.08 | 10,150.05 | 5,728.03 | - | 10,150.05 | 5,728.03 |
| 5151000140-1 | NO BREAK | 01/11/2017 | 19,604.00 | 10,892.00 | 7,078.50 | 1,633.50 | 10,892.00 | 8,712.00 |
| 5691000313-1 | WORKSTATION | 09/12/2017 | 71,456.00 | 62,523.95 | 7,145.64 | 1,786.41 | 62,523.95 | 8,932.05 |
| 5971000001-37 | LICENCIAS INFORMÁTICAS E INTELECTUALES | 09/12/2017 | 5,119.99 | 2,988.79 | 1,704.96 | 426.24 | 2,988.79 | 2,131.20 |
| 5971000001-38 | LICENCIAS INFORMÁTICAS E INTELECTUALES | 09/12/2017 | 5,119.99 | 2,988.79 | 1,704.96 | 426.24 | 2,988.79 | 2,131.20 |
| 5971000001-39 | LICENCIAS INFORMÁTICAS E INTELECTUALES | 09/12/2017 | 5,119.99 | 2,988.79 | 1,704.96 | 426.24 | 2,988.79 | 2,131.20 |
| 5971000001-40 | LICENCIAS INFORMÁTICAS E INTELECTUALES | 09/12/2017 | 5,119.99 | 2,988.79 | 1,704.96 | 426.24 | 2,988.79 | 2,131.20 |
| 5971000001-41 | LICENCIAS INFORMÁTICAS E INTELECTUALES | 09/12/2017 | 5,119.99 | 2,988.79 | 1,704.96 | 426.24 | 2,988.79 | 2,131.20 |
| 5971000001-42 | LICENCIAS INFORMÁTICAS E INTELECTUALES | 09/12/2017 | 5,119.99 | 2,988.79 | 1,704.96 | 426.24 | 2,988.79 | 2,131.20 |
| 5971000001-43 | LICENCIAS INFORMÁTICAS E INTELECTUALES | 09/12/2017 | 5,119.99 | 2,988.79 | 1,704.96 | 426.24 | 2,988.79 | 2,131.20 |

AMEALCO DE BONFIL

Del 01 de Enero al 31 de Marzo 2019

| Numero de Inventario | Descripción | Fecha Factura | Costo Original | Valor en libros | Depreciación acumulada 2018 | Depreciación ejercicio 2019 | Saldo por Depreciar | Depreciación acumulada en balance |
|----------------------|--|---------------|----------------|-----------------|-----------------------------|-----------------------------|---------------------|-----------------------------------|
| 5971000001-44 | LICENCIAS INFORMÁTICAS E INTELECTUALES | 09/12/2017 | 5,119.99 | 2,988.79 | 1,704.96 | 426.24 | 2,988.79 | 2,131.20 |
| 5211000059-1 | PANTALLA DE PLASMA (PANTALLA MANUAL 2 13M MATTWEISS) | 09/12/2017 | 3,360.00 | 1,960.20 | 1,119.84 | 279.96 | 1,960.20 | 1,399.80 |
| 5211000101-1 | VIDEO PROYECTOR (PIEZA BENQ DLP MS527 SVGA 3200 LUMENES HDMI COLOR)) | 09/12/2017 | 8,159.99 | 4,760.39 | 2,719.68 | 679.92 | 4,760.39 | 3,399.60 |
| 5211000101-2 | VIDEO PROYECTOR (PIEZA BENQ DLP MS527 SVGA 3200 LUMENES HDMI COLOR)) | 09/12/2017 | 8,159.99 | 4,760.39 | 2,719.68 | 679.92 | 4,760.39 | 3,399.60 |
| 5151000080-1 | PROYECTOR MULTIMEDIA (IDEACENTRE LENOVO AA10 510-22 ASR AMD A9) | 09/12/2017 | 19,401.01 | 11,318.11 | 6,466.32 | 1,616.58 | 11,318.11 | 8,082.90 |
| 5211000061-1 | PANTALLA TRIPIE (PIEZA DE 2.13 M RED-LEAF 84*84 PULGADAS) | 09/12/2017 | 3,600.29 | 2,100.29 | 1,200.00 | 300.00 | 2,100.29 | 1,500.00 |
| 5151000140-2 | NO BREAK APC (PIEZA BACK-UPS RS 1000 VA/600W 120 V 8 CONTAC 4BAT) | 09/12/2017 | 3,800.00 | 2,218.25 | 1,265.40 | 316.35 | 2,218.25 | 1,581.75 |
| 5151000140-3 | NO BREAK APC (PIEZA BACK-UPS RS 1000 VA/600W 120 V 8 CONTAC 4BAT) | 09/12/2017 | 3,800.00 | 2,218.25 | 1,265.40 | 316.35 | 2,218.25 | 1,581.75 |
| 5151000140-4 | NO BREAK APC (PIEZA BACK-UPS RS 1000 VA/600W 120 V 8 CONTAC 4BAT) | 09/12/2017 | 3,800.00 | 2,218.25 | 1,265.40 | 316.35 | 2,218.25 | 1,581.75 |
| 5151000140-5 | NO BREAK APC (PIEZA BACK-UPS RS 1000 VA/600W 120 V 8 CONTAC 4BAT) | 09/12/2017 | 3,800.00 | 2,218.25 | 1,265.40 | 316.35 | 2,218.25 | 1,581.75 |
| 5151000140-6 | NO BREAK APC (PIEZA BACK-UPS RS 1000 VA/600W 120 V 8 CONTAC 4BAT) | 09/12/2017 | 3,799.99 | 2,218.24 | 1,265.40 | 316.35 | 2,218.24 | 1,581.75 |
| 5151000140-7 | NO BREAK APC (PIEZA BACK-UPS RS 1000 VA/600W 120 V 8 CONTAC 4BAT) | 09/12/2017 | 3,799.99 | 2,218.24 | 1,265.40 | 316.35 | 2,218.24 | 1,581.75 |

AMEALCO DE BONFIL

Del 01 de Enero al 31 de Marzo 2019

| Numero de Inventario | Descripción | Fecha Factura | Costo Original | Valor en libros | Depreciación acumulada 2018 | Depreciación ejercicio 2019 | Saldo por Depreciar | Depreciación acumulada en balance |
|----------------------|---|---------------|----------------|-----------------|-----------------------------|-----------------------------|---------------------|-----------------------------------|
| 5691000313-2 | WORKSTATION (PIEZA HP Z640 TW XEON E5-2620 V4 2.1 HGZ 20 MB 8 CORE) | 09/12/2017 | 71,456.00 | 62,523.95 | 7,145.64 | 1,786.41 | 62,523.95 | 8,932.05 |
| 5151000128-181 | COMPUTADORA (PC ELITEDESK 800 G3 TWR PROCESADOR INTELCORE 17 6700 34 GH)) | 09/12/2017 | 29,648.44 | 17,302.84 | 9,877.38 | 2,468.22 | 17,302.84 | 12,345.60 |
| 5151000128-182 | COMPUTADORA (PC ELITEDESK 800 G3 TWR PROCESADOR INTELCORE 17 6700 34 GH)) | 09/12/2017 | 29,648.44 | 17,302.84 | 9,877.38 | 2,468.22 | 17,302.84 | 12,345.60 |
| 5151000128-183 | COMPUTADORA (PC ELITEDESK 800 G3 TWR PROCESADOR INTELCORE 17 6700 34 GH)) | 09/12/2017 | 29,648.44 | 17,302.84 | 9,877.38 | 2,468.22 | 17,302.84 | 12,345.60 |
| 5151000128-184 | COMPUTADORA (PC ELITEDESK 800 G3 TWR PROCESADOR INTELCORE 17 6700 34 GH)) | 09/12/2017 | 29,648.44 | 17,302.84 | 9,877.38 | 2,468.22 | 17,302.84 | 12,345.60 |
| 5151000128-185 | COMPUTADORA (PC ELITEDESK 800 G3 TWR PROCESADOR INTELCORE 17 6700 34 GH)) | 09/12/2017 | 29,648.44 | 17,302.84 | 9,877.38 | 2,468.22 | 17,302.84 | 12,345.60 |
| 5151000128-186 | COMPUTADORA (PC ELITEDESK 800 G3 TWR PROCESADOR INTELCORE 17 6700 34 GH)) | 09/12/2017 | 29,648.44 | 17,302.84 | 9,877.38 | 2,468.22 | 17,302.84 | 12,345.60 |
| 5151000128-187 | COMPUTADORA (PC ELITEDESK 800 G3 TWR PROCESADOR INTELCORE 17 6700 34 GH)) | 09/12/2017 | 29,648.44 | 17,302.84 | 9,877.38 | 2,468.22 | 17,302.84 | 12,345.60 |
| 5151000128-188 | COMPUTADORA (PC ELITEDESK 800 G3 TWR PROCESADOR INTELCORE 17 6700 34 GH)) | 09/12/2017 | 29,648.44 | 17,302.84 | 9,877.38 | 2,468.22 | 17,302.84 | 12,345.60 |
| 5151000128-189 | COMPUTADORA (PC ELITEDESK 800 G3 TWR PROCESADOR INTELCORE 17 6700 34 GH)) | 09/12/2017 | 29,648.44 | 17,302.84 | 9,877.38 | 2,468.22 | 17,302.84 | 12,345.60 |
| 5971000001-45 | LICENCIA AUTOCAD | 09/12/2017 | 5,119.99 | 2,988.79 | 1,704.96 | 426.24 | 2,988.79 | 2,131.20 |
| 5971000001-46 | LICENCIA AUTOCAD | 09/12/2017 | 5,119.99 | 2,988.79 | 1,704.96 | 426.24 | 2,988.79 | 2,131.20 |

AMEALCO DE BONFIL

Del 01 de Enero al 31 de Marzo 2019

| Numero de Inventario | Descripción | Fecha Factura | Costo Original | Valor en libros | Depreciación acumulada 2018 | Depreciación ejercicio 2019 | Saldo por Depreciar | Depreciación acumulada en balance |
|----------------------|---|---------------|----------------|-----------------|-----------------------------|-----------------------------|---------------------|-----------------------------------|
| 5971000001-47 | LICENCIAS INFORMÁTICAS E INTELLECTUALES (LICENCIA BASE CIVIL CAD) | 09/12/2017 | 16,042.30 | 9,364.72 | 5,342.07 | 1,335.51 | 9,364.72 | 6,677.58 |
| 5971000001-48 | LICENCIAS INFORMÁTICAS E INTELLECTUALES (LICENCIA BASE CIVIL CAD) | 09/12/2017 | 16,042.30 | 9,364.72 | 5,342.07 | 1,335.51 | 9,364.72 | 6,677.58 |
| 5971000001-49 | LICENCIAS INFORMÁTICAS E INTELLECTUALES (LICENCIA BASE CIVIL CAD) | 09/12/2017 | 16,042.30 | 9,364.72 | 5,342.07 | 1,335.51 | 9,364.72 | 6,677.58 |
| 5971000001-50 | LICENCIAS INFORMÁTICAS E INTELLECTUALES (LICENCIA BASE CIVIL CAD) | 09/12/2017 | 16,042.30 | 9,364.72 | 5,342.07 | 1,335.51 | 9,364.72 | 6,677.58 |
| 5971000001-51 | LICENCIAS INFORMÁTICAS E INTELLECTUALES (LICENCIA BASE CIVIL CAD) | 09/12/2017 | 16,042.30 | 9,364.72 | 5,342.07 | 1,335.51 | 9,364.72 | 6,677.58 |
| 5971000001-52 | LICENCIAS INFORMÁTICAS E INTELLECTUALES (LICENCIA BASE CIVIL CAD) | 09/12/2017 | 16,042.30 | 9,364.72 | 5,342.07 | 1,335.51 | 9,364.72 | 6,677.58 |
| 5971000001-53 | LICENCIAS INFORMÁTICAS E INTELLECTUALES (LICENCIA BASE CIVIL CAD) | 09/12/2017 | 16,042.29 | 9,364.71 | 5,342.07 | 1,335.51 | 9,364.71 | 6,677.58 |
| 5971000001-54 | LICENCIAS INFORMÁTICAS E INTELLECTUALES (LICENCIA BASE CIVIL CAD) | 09/12/2017 | 16,042.29 | 9,364.71 | 5,342.07 | 1,335.51 | 9,364.71 | 6,677.58 |
| 5211000059-2 | PANTALLA DE PLASMA (PANTALLA MANUAL 2 13M MATTWEISS) | 09/12/2017 | 3,360.00 | 1,961.32 | 1,118.96 | 279.72 | 1,961.32 | 1,398.68 |

AMEALCO DE BONFIL

Del 01 de Enero al 31 de Marzo 2019

| Numero de Inventario | Descripción | Fecha Factura | Costo Original | Valor en libros | Depreciación acumulada 2018 | Depreciación ejercicio 2019 | Saldo por Depreciar | Depreciación acumulada en balance |
|----------------------|---|---------------|----------------|-----------------|-----------------------------|-----------------------------|---------------------|-----------------------------------|
| 511200002-111 | ARCHIVERO METALICO CON DOS GAVETAS Y CERRADURA DE SEGURIDAD | 15/02/2018 | 3,571.64 | 3,184.76 | 297.60 | 89.28 | 3,184.76 | 386.88 |
| 511200002-112 | ARCHIVERO METALICO CON DOS GAVETAS Y CERRADURA DE SEGURIDAD | 15/02/2018 | 3,571.64 | 3,184.76 | 297.60 | 89.28 | 3,184.76 | 386.88 |
| 511200002-113 | ARCHIVERO METALICO CON DOS GAVETAS Y CERRADURA DE SEGURIDAD | 15/02/2018 | 3,571.64 | 3,184.76 | 297.60 | 89.28 | 3,184.76 | 386.88 |
| 511200002-114 | ARCHIVERO METALICO CON DOS GAVETAS Y CERRADURA DE SEGURIDAD | 15/02/2018 | 3,571.64 | 3,184.76 | 297.60 | 89.28 | 3,184.76 | 386.88 |
| 5651000105-2 | DUPLEXER EQUIPO DE COMUNICACIÓN DE RECHAZO DE 6 CABIDADES PARA SEGURIDAD PÚBLICA | 20/02/2018 | 8,526.00 | 7,602.35 | 710.50 | 213.15 | 7,602.35 | 923.65 |
| 5651000067-1 | RECEPTOR PORTATIL MARCA KENWOOD MODELO TK-2402 | 20/02/2018 | 7,076.00 | 6,309.39 | 589.70 | 176.91 | 6,309.39 | 766.61 |
| 5651000067-2 | RECEPTOR PORTATIL MARCA KENWOOD MODELO TK-2402 | 20/02/2018 | 7,076.00 | 6,309.39 | 589.70 | 176.91 | 6,309.39 | 766.61 |
| 5651000067-3 | RECEPTOR PORTATIL MARCA KENWOOD MODELO TK-2402 | 20/02/2018 | 7,076.00 | 6,309.39 | 589.70 | 176.91 | 6,309.39 | 766.61 |
| 5651000067-4 | RECEPTOR PORTATIL MARCA KENWOOD MODELO TK-2402 | 20/02/2018 | 7,076.00 | 6,309.39 | 589.70 | 176.91 | 6,309.39 | 766.61 |
| 5651000067-5 | RECEPTOR PORTATIL MARCA KENWOOD MODELO TK-2402 | 20/02/2018 | 7,076.00 | 6,309.39 | 589.70 | 176.91 | 6,309.39 | 766.61 |
| 5151000085-6 | SCANNER HP FLOW PERP 7500 CAMA TAMAÑO OFICIO Y ADF PARA EL AREA DE ATENCIÓN CIUDADANA/PRESIDENCIA | 26/02/2018 | 23,197.68 | 14,826.74 | 6,439.72 | 1,931.22 | 14,826.74 | 8,370.94 |

AMEALCO DE BONFIL

Del 01 de Enero al 31 de Marzo 2019

| Numero de Inventario | Descripción | Fecha Factura | Costo Original | Valor en libros | Depreciación acumulada 2018 | Depreciación ejercicio 2019 | Saldo por Depreciar | Depreciación acumulada en balance |
|----------------------|--|---------------|----------------|-----------------|-----------------------------|-----------------------------|---------------------|-----------------------------------|
| 5671000074-5 | MOTOSIERRA MARCA STIHL, MODELO MS362 C-M 25" PARA PODA Y DERRIBO DE ARBOLES/SERVICIOS MUNICIPALES | 23/02/2018 | 10,810.00 | 9,638.96 | 900.80 | 270.24 | 9,638.96 | 1,171.04 |
| 5671000187-1 | MOTO BOMBA PARA EQUIPO DE FILTRADO | 23/02/2018 | 9,930.18 | 8,854.43 | 827.50 | 248.25 | 8,854.43 | 1,075.75 |
| 5651000004-2 | ANTENA ACCES POINT PARA EXTERIOR PARA SERVICIO DE INTERNET EN EL PARQUE RECREATIVO CERRO DE LOS GALLOS/DIRECCIÓN DE ADMINISTRACION | 27/02/2018 | 6,700.16 | 5,974.24 | 558.40 | 167.52 | 5,974.24 | 725.92 |
| 5491000012-8 | CUATRIMOTO SPORTSMAN MARCA POLARIS SERIE 4XASEA57XJA236793 | 15/03/2018 | 202,500.01 | 162,000.01 | 30,375.00 | 10,125.00 | 162,000.01 | 40,500.00 |
| 5491000012-9 | CUATRIMOTO SPORTSMAN MARCA POLARIS SERIE 4XASEA579JA236803 | 15/03/2018 | 202,500.01 | 162,000.01 | 30,375.00 | 10,125.00 | 162,000.01 | 40,500.00 |
| 5491000012-10 | CUATRIMOTO SPORTSMAN MARCA POLARIS SERIE 4XASEA578JA236792 | 15/03/2018 | 202,500.01 | 162,000.01 | 30,375.00 | 10,125.00 | 162,000.01 | 40,500.00 |
| 5491000012-11 | CUATRIMOTO SPORTSMAN MARCA POLARIS SERIE 4XASEA575JA236801 | 15/03/2018 | 202,500.01 | 162,000.01 | 30,375.00 | 10,125.00 | 162,000.01 | 40,500.00 |
| 5491000012-12 | CUATRIMOTO SPORTSMAN MARCA POLARIS SERIE 4XASEA578JA236789 | 15/03/2018 | 202,500.01 | 162,000.01 | 30,375.00 | 10,125.00 | 162,000.01 | 40,500.00 |
| 5691000314-1 | POSTE GALVANIZADO 10M DE ALTURA | 17/03/2018 | 36,192.00 | 32,572.80 | 2,714.40 | 904.80 | 32,572.80 | 3,619.20 |
| 5691000314-2 | POSTE GALVANIZADO 10M DE ALTURA | 17/03/2018 | 36,192.00 | 32,572.80 | 2,714.40 | 904.80 | 32,572.80 | 3,619.20 |
| 5691000314-3 | POSTE GALVANIZADO 10M DE ALTURA | 17/03/2018 | 36,192.00 | 32,572.80 | 2,714.40 | 904.80 | 32,572.80 | 3,619.20 |
| 5691000314-4 | POSTE GALVANIZADO 10M DE ALTURA | 17/03/2018 | 36,192.00 | 32,572.80 | 2,714.40 | 904.80 | 32,572.80 | 3,619.20 |
| 5691000314-5 | POSTE GALVANIZADO 10M DE ALTURA | 17/03/2018 | 36,192.00 | 32,572.80 | 2,714.40 | 904.80 | 32,572.80 | 3,619.20 |

AMEALCO DE BONFIL

Del 01 de Enero al 31 de Marzo 2019

| Numero de Inventario | Descripción | Fecha Factura | Costo Original | Valor en libros | Depreciación acumulada 2018 | Depreciación ejercicio 2019 | Saldo por Depreciar | Depreciación acumulada en balance |
|----------------------|-------------------------------------|---------------|----------------|-----------------|-----------------------------|-----------------------------|---------------------|-----------------------------------|
| 5121000009-1 | GABINETE METALICO PARA POSTES | 17/03/2018 | 8,787.00 | 7,908.24 | 659.07 | 219.69 | 7,908.24 | 878.76 |
| 5121000009-2 | GABINETE METALICO PARA POSTES | 17/03/2018 | 8,787.00 | 7,908.24 | 659.07 | 219.69 | 7,908.24 | 878.76 |
| 5121000009-3 | GABINETE METALICO PARA POSTES | 17/03/2018 | 8,787.00 | 7,908.24 | 659.07 | 219.69 | 7,908.24 | 878.76 |
| 5121000009-4 | GABINETE METALICO PARA POSTES | 17/03/2018 | 8,787.00 | 7,908.24 | 659.07 | 219.69 | 7,908.24 | 878.76 |
| 5121000009-5 | GABINETE METALICO PARA POSTES | 17/03/2018 | 8,787.00 | 7,908.24 | 659.07 | 219.69 | 7,908.24 | 878.76 |
| 5121000009-6 | GABINETE METALICO PARA POSTES | 17/03/2018 | 8,787.00 | 7,908.24 | 659.07 | 219.69 | 7,908.24 | 878.76 |
| 5121000009-7 | GABINETE METALICO PARA POSTES | 17/03/2018 | 8,787.00 | 7,908.24 | 659.07 | 219.69 | 7,908.24 | 878.76 |
| 5661000058-1 | PARARRAYOS | 17/03/2018 | 7,621.20 | 6,859.08 | 571.59 | 190.53 | 6,859.08 | 762.12 |
| 5661000058-2 | PARARRAYOS | 17/03/2018 | 7,621.20 | 6,859.08 | 571.59 | 190.53 | 6,859.08 | 762.12 |
| 5661000058-3 | PARARRAYOS | 17/03/2018 | 7,621.20 | 6,859.08 | 571.59 | 190.53 | 6,859.08 | 762.12 |
| 5661000058-4 | PARARRAYOS | 17/03/2018 | 7,621.20 | 6,859.08 | 571.59 | 190.53 | 6,859.08 | 762.12 |
| 5661000058-5 | PARARRAYOS | 17/03/2018 | 7,621.20 | 6,859.08 | 571.59 | 190.53 | 6,859.08 | 762.12 |
| 5231000010-6 | CAMARA DE VIDEO PTZ DS-2DE7230IW-AE | 17/03/2018 | 37,700.00 | 25,143.02 | 9,418.44 | 3,138.54 | 25,143.02 | 12,556.98 |
| 5231000010-7 | CAMARA DE VIDEO PTZ DS-2DE7230IW-AE | 17/03/2018 | 37,700.00 | 25,143.02 | 9,418.44 | 3,138.54 | 25,143.02 | 12,556.98 |
| 5231000010-8 | CAMARA DE VIDEO PTZ DS-2DE7230IW-AE | 17/03/2018 | 37,700.00 | 25,143.02 | 9,418.44 | 3,138.54 | 25,143.02 | 12,556.98 |
| 5231000010-9 | CAMARA DE VIDEO PTZ DS-2DE7230IW-AE | 17/03/2018 | 37,700.00 | 25,143.02 | 9,418.44 | 3,138.54 | 25,143.02 | 12,556.98 |
| 5231000010-10 | CAMARA DE VIDEO PTZ DS-2DE7230IW-AE | 17/03/2018 | 37,700.00 | 25,143.02 | 9,418.44 | 3,138.54 | 25,143.02 | 12,556.98 |
| 5231000010-11 | CAMARA DE VIDEO PTZ DS-2DE7230IW-AE | 17/03/2018 | 37,700.00 | 25,143.02 | 9,418.44 | 3,138.54 | 25,143.02 | 12,556.98 |
| 5231000010-12 | CAMARA DE VIDEO PTZ DS-2DE7230IW-AE | 17/03/2018 | 37,700.00 | 25,143.02 | 9,418.44 | 3,138.54 | 25,143.02 | 12,556.98 |
| 5651000109-1 | RADIO PMP | 17/03/2018 | 14,790.00 | 13,311.00 | 1,109.25 | 369.75 | 13,311.00 | 1,479.00 |
| 5651000109-2 | RADIO PMP | 17/03/2018 | 14,790.00 | 13,311.00 | 1,109.25 | 369.75 | 13,311.00 | 1,479.00 |
| 5651000109-3 | RADIO PMP | 17/03/2018 | 14,790.00 | 13,311.00 | 1,109.25 | 369.75 | 13,311.00 | 1,479.00 |
| 5651000109-4 | RADIO PMP | 17/03/2018 | 14,790.00 | 13,311.00 | 1,109.25 | 369.75 | 13,311.00 | 1,479.00 |
| 5651000109-5 | RADIO PMP | 17/03/2018 | 14,790.00 | 13,311.00 | 1,109.25 | 369.75 | 13,311.00 | 1,479.00 |

AMEALCO DE BONFIL

Del 01 de Enero al 31 de Marzo 2019

| Numero de Inventario | Descripción | Fecha Factura | Costo Original | Valor en libros | Depreciación acumulada 2018 | Depreciación ejercicio 2019 | Saldo por Depreciar | Depreciación acumulada en balance |
|----------------------|--|---------------|----------------|-----------------|-----------------------------|-----------------------------|---------------------|-----------------------------------|
| 5651000109-6 | RADIO PMP | 17/03/2018 | 14,790.00 | 13,311.00 | 1,109.25 | 369.75 | 13,311.00 | 1,479.00 |
| 5651000109-7 | RADIO PMP | 17/03/2018 | 14,790.00 | 13,311.00 | 1,109.25 | 369.75 | 13,311.00 | 1,479.00 |
| 5651000109-8 | RADIO PMP | 17/03/2018 | 14,790.00 | 13,311.00 | 1,109.25 | 369.75 | 13,311.00 | 1,479.00 |
| 5651000109-9 | RADIO PMP | 17/03/2018 | 14,790.00 | 13,311.00 | 1,109.25 | 369.75 | 13,311.00 | 1,479.00 |
| 5651000109-10 | RADIO PMP | 17/03/2018 | 14,790.00 | 13,311.00 | 1,109.25 | 369.75 | 13,311.00 | 1,479.00 |
| 5651000109-11 | RADIO PMP | 17/03/2018 | 14,790.00 | 13,311.00 | 1,109.25 | 369.75 | 13,311.00 | 1,479.00 |
| 5651000109-12 | RADIO PMP | 17/03/2018 | 14,790.00 | 13,311.00 | 1,109.25 | 369.75 | 13,311.00 | 1,479.00 |
| 5651000109-13 | RADIO PMP | 17/03/2018 | 14,790.00 | 13,311.00 | 1,109.25 | 369.75 | 13,311.00 | 1,479.00 |
| 5651000109-14 | RADIO PMP | 17/03/2018 | 14,790.00 | 13,311.00 | 1,109.25 | 369.75 | 13,311.00 | 1,479.00 |
| 5151000128-190 | COMPUTADORA, ESTACION DE TRABAJO | 17/03/2018 | 40,600.00 | 27,077.14 | 10,142.91 | 3,379.95 | 27,077.14 | 13,522.86 |
| 5151000131-2 | MONITOR 19" HD 1920X1080 DVI/VGA | 17/03/2018 | 7,540.00 | 5,028.58 | 1,883.70 | 627.72 | 5,028.58 | 2,511.42 |
| 5151000131-3 | MONITOR 19" HD 1920X1080 DVI/VGA | 17/03/2018 | 7,540.00 | 5,028.58 | 1,883.70 | 627.72 | 5,028.58 | 2,511.42 |
| 5211000059-3 | PANTALLA 40" RESOLUCION 1920X1080 LG49VL5B | 17/03/2018 | 49,126.00 | 32,763.31 | 12,272.94 | 4,089.75 | 32,763.31 | 16,362.69 |
| 5211000059-4 | PANTALLA 40" RESOLUCION 1920X1080 LG49VL5B | 17/03/2018 | 49,126.00 | 32,763.31 | 12,272.94 | 4,089.75 | 32,763.31 | 16,362.69 |
| 5121000010-1 | GABINETE PARA TELECOMUNICACIONES SR-1912-GAPV2 (60 PROFUNDO) | 17/03/2018 | 19,430.00 | 17,486.96 | 1,457.28 | 485.76 | 17,486.96 | 1,943.04 |
| 5151000129-4 | SWITCH MULTIPLEXAJE | 17/03/2018 | 16,820.00 | 11,217.62 | 4,202.10 | 1,400.28 | 11,217.62 | 5,602.38 |
| 5211000095-3 | GRABADOR DE VIDEO 162 CANALES DS-9616NI-I16 | 17/03/2018 | 55,100.00 | 36,747.53 | 13,765.38 | 4,587.09 | 36,747.53 | 18,352.47 |
| 5651000104-75 | RADIO TIPO PORTATIL MARCA KENWOOD TK-2402 PARA LA DIRECCIÓN DE SEGURIDAD PÚBLICA | 18/04/2018 | 8,062.00 | 7,323.02 | 537.44 | 201.54 | 7,323.02 | 738.98 |
| 5651000104-76 | RADIO TIPO PORTATIL MARCA KENWOOD TK-2402 PARA LA DIRECCIÓN DE SEGURIDAD PÚBLICA | 18/04/2018 | 8,062.00 | 7,323.02 | 537.44 | 201.54 | 7,323.02 | 738.98 |

AMEALCO DE BONFIL

Del 01 de Enero al 31 de Marzo 2019

| Numero de Inventario | Descripción | Fecha Factura | Costo Original | Valor en libros | Depreciación acumulada 2018 | Depreciación ejercicio 2019 | Saldo por Depreciar | Depreciación acumulada en balance |
|----------------------|--|---------------|----------------|-----------------|-----------------------------|-----------------------------|---------------------|-----------------------------------|
| 5651000104-77 | RADIO TIPO PORTATIL MARCA KENWOOD TK-2402 PARA LA DIRECCIÓN DE SEGURIDAD PÚBLICA | 18/04/2018 | 8,062.00 | 7,323.02 | 537.44 | 201.54 | 7,323.02 | 738.98 |
| 5651000104-78 | RADIO TIPO PORTATIL MARCA KENWOOD TK-2402 PARA LA DIRECCIÓN DE SEGURIDAD PÚBLICA | 18/04/2018 | 8,062.00 | 7,323.02 | 537.44 | 201.54 | 7,323.02 | 738.98 |
| 5651000104-79 | RADIO TIPO PORTATIL MARCA KENWOOD TK-2402 PARA LA DIRECCIÓN DE SEGURIDAD PÚBLICA | 18/04/2018 | 8,062.00 | 7,323.02 | 537.44 | 201.54 | 7,323.02 | 738.98 |
| 5691000315-1 | ESTRUCTURA DE ARBOL NAVIDAD | 18/04/2018 | 104,400.00 | 94,830.00 | 6,960.00 | 2,610.00 | 94,830.00 | 9,570.00 |
| 5691000316-1 | PASTO SINTETICO | 18/04/2018 | 69,600.00 | 63,220.00 | 4,640.00 | 1,740.00 | 63,220.00 | 6,380.00 |
| 5661000115-1 | TRANSFORMADOR DE DISTRIBUCION TRIFASICO TIPO ESTACION DE 225 KVA | 02/05/2018 | 115,518.60 | 105,892.00 | 6,738.62 | 2,887.98 | 105,892.00 | 9,626.60 |
| 5661000115-2 | TRANSFORMADOR DE DISTRIBUCION TRIFASICO TIPO POSTE DE 75 KVA | 02/05/2018 | 64,229.20 | 58,876.80 | 3,746.68 | 1,605.72 | 58,876.80 | 5,352.40 |
| 5661000115-3 | TRANSFORMADOR DE DISTRIBUCION TRIFASICO TIPO POSTE DE 75 KVA | 02/05/2018 | 64,229.20 | 58,876.80 | 3,746.68 | 1,605.72 | 58,876.80 | 5,352.40 |
| 5621000185-1 | MOTORREDUCTOR EJES COLINEALES MARCA SUMITOMO POTENCIA 5 HP. 1750 RPM 220/440 VCA CON FRENO RELACION 25:1 SERVICIOS MUNICIPALES | 01/06/2018 | 31,900.00 | 29,507.53 | 1,594.98 | 797.49 | 29,507.53 | 2,392.47 |
| 5621000185-2 | MOTORREDUCTOR DE EJES COLINEALES MARCA SEMIROMO POTENCIA 7.5 HP. 1750 RPM 220/440 VCA60 HZ CON FRENO RELACION 29:1 SERVICIOS MUNICIPALES | 01/06/2018 | 42,340.00 | 39,164.53 | 2,116.98 | 1,058.49 | 39,164.53 | 3,175.47 |
| 5621000300-1 | ATURDIDOR MECÁNICO | 04/06/2018 | 44,022.00 | 40,720.35 | 2,201.10 | 1,100.55 | 40,720.35 | 3,301.65 |
| 5611000016-1 | PODADOR HUSQVARNA LC221AH DESARROLLO SOCIAL | 10/07/2018 | 14,999.99 | 13,999.99 | 625.00 | 375.00 | 13,999.99 | 1,000.00 |

AMEALCO DE BONFIL

Del 01 de Enero al 31 de Marzo 2019

| Numero de Inventario | Descripción | Fecha Factura | Costo Original | Valor en libros | Depreciación acumulada 2018 | Depreciación ejercicio 2019 | Saldo por Depreciar | Depreciación acumulada en balance |
|----------------------|---|---------------|----------------|-----------------|-----------------------------|-----------------------------|---------------------|-----------------------------------|
| 5611000016-2 | PODADOR HUSQVARNA LC221AH DESARROLLO SOCIAL | 10/07/2018 | 14,999.99 | 13,999.99 | 625.00 | 375.00 | 13,999.99 | 1,000.00 |
| 5611000016-3 | PODADOR HUSQVARNA LC221AH DESARROLLO SOCIAL | 10/07/2018 | 14,999.99 | 13,999.99 | 625.00 | 375.00 | 13,999.99 | 1,000.00 |
| 5671000187-2 | MOTOBOMBA SUMERGIBLE MARCA AQUAPAK MODELO M4X20-5 DE 4", 2.0 HP, 230 V, 3F/60 HZ, PARA LA FUENTE DEL JARDIN PRINCIPAL/SERVICIOS MUNICIPALES | 30/07/2018 | 7,540.00 | 7,037.36 | 314.15 | 188.49 | 7,037.36 | 502.64 |
| 5151000112-1 | TERMINAL NCOMPITING L300 PARA EL AREA DE JEFATURA DE PERSONAL/DIRECCIÓN DE ADMINISTRACIÓN | 01/08/2018 | 6,960.00 | 5,608.02 | 772.56 | 579.42 | 5,608.02 | 1,351.98 |
| 5191000008-4 | BANDERA NACIONAL PARA INTEMPERIE EN MOCROFIBRA 8X14 M/ PRESIDENCIA | 01/08/2018 | 39,022.40 | 36,746.07 | 1,300.76 | 975.57 | 36,746.07 | 2,276.33 |
| 5621000185-3 | MOTORREDUCTOR NORD-SIEMENS 1 HP 1750 RPM 115/220 VCA 60 HZ. RELACIÓN 60:1 EJE HUECO DE SALIDA A 90° SERVICIOS MUNICIPALES | 24/08/2018 | 16,240.00 | 15,292.69 | 541.32 | 405.99 | 15,292.69 | 947.31 |
| 5671000171-7 | DESBROZADORA FS120 SERVICIOS MUNICIPALES | 29/08/2018 | 10,904.00 | 10,267.91 | 363.48 | 272.61 | 10,267.91 | 636.09 |
| 5671000171-8 | DESBROZADORA FS120 SERVICIOS MUNICIPALES | 29/08/2018 | 10,904.00 | 10,267.91 | 363.48 | 272.61 | 10,267.91 | 636.09 |
| 5151000138-2 | FUENTE DE PODER PARA SERVIDOR | 11/09/2018 | 5,776.80 | 4,814.94 | 480.93 | 480.93 | 4,814.94 | 961.86 |
| 5671000187-3 | MOTOBOMBA HONDA 3" MOD. WL30XM GCASH-1900458 SERVICIOS MUNICIPALES | 11/10/2018 | 10,920.00 | 10,465.00 | 182.00 | 273.00 | 10,465.00 | 455.00 |

AMEALCO DE BONFIL

Del 01 de Enero al 31 de Marzo 2019

| Numero de Inventario | Descripción | Fecha Factura | Costo Original | Valor en libros | Depreciación acumulada 2018 | Depreciación ejercicio 2019 | Saldo por Depreciar | Depreciación acumulada en balance |
|----------------------|---|---------------|----------------|-----------------|-----------------------------|-----------------------------|---------------------|-----------------------------------|
| 5411000014-1 | VEHICULO DODGE MODELO RAM 700 REGULAR CAB AÑO 2016 SERIE 9BD578453GB090814, COLOR BLANCO MOTOR HECHO EN BRASIL | 19/10/2018 | 55,628.99 | 50,993.24 | 1,854.30 | 2,781.45 | 50,993.24 | 4,635.75 |
| 5411000014-2 | VEHICULO DODGE MODELO RAM 700 REGULAR CAB AÑO 2016, SERIE 9BD578458GB105369, COLOR BLANCO, MOTOR HECHO EN BRASIL | 19/10/2018 | 55,628.99 | 50,993.24 | 1,854.30 | 2,781.45 | 50,993.24 | 4,635.75 |
| 5411000014-3 | VEHICULO DODGE MODELO RAM 700 REGULAR CAB AÑO 2016, SERIE 9BD578454GB093303, COLOR BLANCO, MOTOR HECHO EN BRASIL. | 19/10/2018 | 55,628.99 | 50,993.24 | 1,854.30 | 2,781.45 | 50,993.24 | 4,635.75 |
| 5411000014-4 | VEHICULO DODGE MODELO RAM 700 REGULAR CAB AÑO 2016, SERIE 9BD578459GB104246, COLOR BLANCO, MOTOR HECHO EN BRASIL | 19/10/2018 | 55,628.99 | 50,993.24 | 1,854.30 | 2,781.45 | 50,993.24 | 4,635.75 |
| 5411000014-5 | VEHICULO DODGE MODELO RAM 700 REGULAR CAB AÑO 2016. SERIE 9BD578458GB090808, COLOR BLANCO, MOTOR HECHO EN BRASIL | 19/10/2018 | 55,628.99 | 50,993.24 | 1,854.30 | 2,781.45 | 50,993.24 | 4,635.75 |
| 5411000014-6 | VEHICULO DODGE MODELO RAM 700 REGULAR CAB AÑO 2016, SERIE 9BD578456GB093383, COLOR BLANCO, MOTOR HECHO EN BRASIL | 19/10/2018 | 55,628.99 | 50,993.24 | 1,854.30 | 2,781.45 | 50,993.24 | 4,635.75 |

AMEALCO DE BONFIL

Del 01 de Enero al 31 de Marzo 2019

| Numero de Inventario | Descripción | Fecha Factura | Costo Original | Valor en libros | Depreciación acumulada 2018 | Depreciación ejercicio 2019 | Saldo por Depreciar | Depreciación acumulada en balance |
|----------------------|---|---------------|----------------|-----------------|-----------------------------|-----------------------------|---------------------|-----------------------------------|
| 5411000014-7 | VEHICULO DODGE MODELO RAM 700 REGULAR CAB AÑO 2016, SERIE 9BD578458GB104450, COLOR BLANCO, MOTOR HECHO EN BRASIL | 19/10/2018 | 55,628.99 | 50,993.24 | 1,854.30 | 2,781.45 | 50,993.24 | 4,635.75 |
| 5191000189-1 | REFRIGERADOR DAEWOOD 11 P LISO GRIS | 31/10/2018 | 6,700.00 | 6,420.85 | 111.66 | 167.49 | 6,420.85 | 279.15 |
| 5191000190-1 | ANTECOMEDOR TIBER C/6 SILLAS TIBER CAFE | 31/10/2018 | 5,700.00 | 5,462.50 | 95.00 | 142.50 | 5,462.50 | 237.50 |
| 5151000136-5 | MULTIFUNCIONAL D1520 LASER PARA LA DIRECCIÓN DE SEGURIDAD PÚBLICA | 21/11/2018 | 9,802.00 | 8,713.96 | 272.01 | 816.03 | 8,713.96 | 1,088.04 |
| 5231000060-1 | NVR 8 MEGAPIXELES 4K 8 CNALES IP/8 PUERTOS POE+2 BAHIAS DE DISCO DURO PARA SEGURIDAD PÚBLICA | 22/11/2018 | 15,776.00 | 14,024.88 | 437.78 | 1,313.34 | 14,024.88 | 1,751.12 |
| 5231000063-1 | Dron DJI PHANTOM 3 controller wifi de rango extendido | 18/12/2018 | 11,600.00 | 10,634.30 | - | 965.70 | 10,634.30 | 965.70 |
| 5411000002-17 | AUTOMOVILES CHEVROLET AVEO 2019, MOTOR 4 CILINDROS , 1.5 LT. 107 HP, DIRECCIÓN ELECTRO ASISTIDA, TRASMISIÓN MANUAL, BOLSAS DE AIRE FRONTALES, AIRE ACONDICIONADO, RADIO AM/FM/AUX/BLUETOOTH, FRENOS ABS, ETC. | 28/12/2018 | 167,226.00 | 158,864.70 | - | 8,361.30 | 158,864.70 | 8,361.30 |

AMEALCO DE BONFIL

Del 01 de Enero al 31 de Marzo 2019

| Numero de Inventario | Descripción | Fecha Factura | Costo Original | Valor en libros | Depreciación acumulada 2018 | Depreciación ejercicio 2019 | Saldo por Depreciar | Depreciación acumulada en balance |
|----------------------|--|---------------|----------------|-----------------|-----------------------------|-----------------------------|---------------------|-----------------------------------|
| 5411000002-18 | AUTOMOVILES CHEVROLET TORNADO MODELO 2019, CABINA SENCILLA, MOTOR 4 CILINDROS, 105 HP, TRANSMISIÓN MANUAL, AIRE ACONDICIONADO, DIRECCIÓN HIDRÁULICA, FRENOS ABS, BOLSAS DE AIRE FORNTEALES, CAPACIDAD DE CARGA DE 734 KG, ETC. | 26/12/2018 | 240,000.00 | 228,000.00 | - | 12,000.00 | 228,000.00 | 12,000.00 |
| 5411000002-19 | AUTOMOVILES CHEVROLET AVEO 2019, MOTOR 4 CILINDROS, 1.5 LT. 107 HP, DIRECCIÓN ELECTRO ASISTIDA, TRASMISIÓN MANUAL, BOLSAS DE AIRE FRONTALES, AIRE ACONDICIONADO, RAFIO AM/FM/AUX/BLUETOOTH, FRENOS ABS, ETC. | 26/12/2018 | 167,226.00 | 158,864.70 | - | 8,361.30 | 158,864.70 | 8,361.30 |
| 5411000002-20 | AUTOMOVILES CHEVROLET AVEO MODELO 2019 MOTOR 4 CILINDROS, 1.5 LT. 107 HP, DIRECCIÓN ELECTRO ASISTIDA, TRANSMISIÓN MANUAL, BOLSAS DE AIRE FRONTALES, AIRE ACONDICIONADO, RADIO AM/FM/AUX/BLUETOOTH, FRENOS ABS, ETC. | 26/12/2018 | 167,226.00 | 158,864.70 | - | 8,361.30 | 158,864.70 | 8,361.30 |
| 5411000002-21 | AUTOMOVILES CHEVROLET TORNADO MODELO 2019, CABINA SENCILLA, MOTOR 4 CILINDROS, 105 HP, TRANSMISIÓN MANUAL, AIRE ACONDICIONADO, DIRECCIÓN HIDRÁULICA, FRENOS ABS, BOLSAS DE AIRE FRONTALES, CAPACIDAD DE CARGA 734 KG, ETC. | 26/12/2018 | 240,000.00 | 228,000.00 | - | 12,000.00 | 228,000.00 | 12,000.00 |

AMEALCO DE BONFIL

Del 01 de Enero al 31 de Marzo 2019

| Numero de Inventario | Descripción | Fecha Factura | Costo Original | Valor en libros | Depreciación acumulada 2018 | Depreciación ejercicio 2019 | Saldo por Depreciar | Depreciación acumulada en balance |
|----------------------|--|---------------|----------------|-----------------|-----------------------------|-----------------------------|---------------------|-----------------------------------|
| 5151000029-12 | EQUIPO MULTIFUNCIONES (SCANNER, COPIADORA, IMPRESORA,) | 28/12/2018 | 85,500.00 | 78,382.11 | - | 7,117.89 | 78,382.11 | 7,117.89 |
| 5651000104-80 | RADIO MOVIL KENDWOOD COMANDANCIA | 30/12/2018 | 6,960.00 | 6,786.00 | - | 174.00 | 6,786.00 | 174.00 |
| 5651000104-81 | RADIO MOVIL KENDWOOD COMANDANCIA | 30/12/2018 | 6,960.00 | 6,786.00 | - | 174.00 | 6,786.00 | 174.00 |
| 5651000104-82 | RADIO MOVIL KENDWOOD COMANDANCIA | 30/12/2018 | 6,960.00 | 6,786.00 | - | 174.00 | 6,786.00 | 174.00 |
| 5651000104-83 | RADIO MOVIL KENDWOOD COMANDANCIA | 30/12/2018 | 6,960.00 | 6,786.00 | - | 174.00 | 6,786.00 | 174.00 |
| 5411000002-22 | AUTOMOVILES VEHICULO MAZDA 3 MODELO 2018, AIRE ACONDICIONADO, BOLSAS DE AIRE FRONTALES, LATERALES, Y LATERALES TIPO CORTINA, TRANSMISIÓN AUTOMÁTICA, 4 PUERTAS, TORRETA MARCA FEDERAL SIGNAL, ACCESORIOS, ETC. | 27/12/2018 | 449,000.00 | 426,550.01 | - | 22,449.99 | 426,550.01 | 22,449.99 |
| 5151000044-72 | IMPRESORA EPSON LX-350 MATRIZ NS:Q75Y201050 PARA EL AREA DE CAJAS/DIRECCIÓN DE FINANZAS | 15/01/2019 | 9,181.46 | 8,671.88 | - | 509.58 | 8,671.88 | 509.58 |
| 5151000136-6 | MULTIFUNCIONAL D1520LASER MONO 35PPM CICLO MENSUAL PARA EL ÁREA DE CAJAS/DIRECCIÓN DE FINANZAS | 15/01/2019 | 9,802.00 | 9,257.98 | - | 544.02 | 9,257.98 | 544.02 |
| 5211000015-7 | BOCINA BOSE S1 CON BASE4 Y MOCHILA PARA COORDINACIÓN DE EVENTOS | 18/02/2019 | 23,988.80 | 23,323.11 | - | 665.69 | 23,323.11 | 665.69 |
| 5211000015-8 | BOCINA BOSE S1 CON BASE4 Y MOCHILA PARA COORDINACIÓN DE EVENTOS | 18/02/2019 | 23,988.80 | 23,323.11 | - | 665.69 | 23,323.11 | 665.69 |

AMEALCO DE BONFIL

Del 01 de Enero al 31 de Marzo 2019

| Numero de Inventario | Descripción | Fecha Factura | Costo Original | Valor en libros | Depreciación acumulada 2018 | Depreciación ejercicio 2019 | Saldo por Depreciar | Depreciación acumulada en balance |
|----------------------|---|---------------|----------------|-----------------|-----------------------------|-----------------------------|---------------------|-----------------------------------|
| 5291000020-19 | CARPA PROFESIONAL DE LONA (INCLUYE EQUIPO COMPLETO) LONA DE 15 X 20 MTS. PARA COORDINACIÓN DE EVENTOS | 15/02/2019 | 46,400.00 | 45,626.67 | - | 773.33 | 45,626.67 | 773.33 |
| 5291000020-20 | CARPA PROFESIONAL DE LONA (INCLUYE EQUIPO COMPLETO) LONA DE 10 X 15 MTS. | 15/02/2019 | 23,200.00 | 22,813.33 | - | 386.67 | 22,813.33 | 386.67 |
| 5291000020-21 | CARPA PROFESIONAL DE LONA (INCLUYE EQUIPO COMPLETO) LONA DE 10 X 15 MTS. | 15/02/2019 | 23,200.00 | 22,813.33 | - | 386.67 | 22,813.33 | 386.67 |
| 5151000135-2 | ESCANER HP FLOW PERP 7500 CAMA TAMAÑO OFICIO PARA DIRECCIÓN DE FINANZAS | 19/02/2019 | 23,535.99 | 22,882.87 | - | 653.12 | 22,882.87 | 653.12 |
| | | | | | 4,365,148.90 | 671,611.52 | 8,782,644.87 | 5,036,760.42 |

b) Cambios en el porcentaje de depreciación o valor residual de los activos.

Nada que manifestar

c) Importe de los gastos capitalizados en el ejercicio, tanto financieros como de investigación y desarrollo.

Nada que manifestar

d) Riegos por tipo de cambio o tipo de interés de las inversiones financieras.

Nada que manifestar

e) Valor activado en el ejercicio de los bienes construidos por la entidad.

Nada que manifestar

- f) Otras circunstancias de carácter significativo que afecten el activo, tales como bienes en garantía, señalados en embargos, litigios, títulos de inversiones entregados en garantías, baja significativa del valor de inversiones financieras, etc.

Nada que manifestar

- g) Desmantelamiento de Activos, procedimientos, implicaciones, efectos contables

Nada que manifestar

- h) Administración de activos; planeación con el objetivo de que el ente los utilice de manera más efectiva.

Cuando se adquiere un bien, se registra contablemente y se le asigna un número de inventario, se genera el resguardo a la persona que lo utilizará, para un mejor resguardo del mismo, si el bien fué extraviado o no fué resguardado debidamente o sufre algún daño por causa no imputable al trabajo para lo cual fué asignado este se repondrá o reparará haciendo el cargo correspondiente a la persona que tiene el resguardo.

Adicionalmente, se deben incluir las explicaciones de las principales variaciones en el activo, en cuadros comparativos como sigue:

- a) Inversiones en valores.

Nada que manifestar

- b) Patrimonio de organismos descentralizados

Nada que manifestar

- c) Inversiones en empresas de participación mayoritaria.

Nada que manifestar

- d) Inversiones en empresas de participación minoritaria.

Nada que manifestar

9. Fideicomisos, Mandatos y Análogos

- a) Por ramo o unidad administrativa que los reporta.

Nada que manifestar

- b) Enlistar los de mayor monto de disponibilidad, relacionando aquéllos que conforman el 80% de las disponibilidades.

Nada que manifestar

10. Reporte de la Recaudación

- a) Análisis del comportamiento de la recaudación correspondiente al ente público o cualquier tipo de ingreso, de forma separada los ingresos locales de los federales.

| CUENTA CONTABLE | CONCEPTO | RECAUDADO AL 31 DE MARZO 2019 |
|-----------------|------------------------------------|-------------------------------|
| 4110 | IMPUESTOS | 7,357,177.24 |
| 4130 | CONTRIBUCIONES DE MEJORAS | 1,899,470.17 |
| 4140 | DERECHOS | 2,948,343.38 |
| 4150 | PRODUCTOS DE TIPO CORRIENTE | 46,207.03 |
| 4160 | APROVECHAMIENTOS DE TIPO CORRIENTE | 141,038.50 |
| | TOTAL INGRESOS PROPIOS | 12,392,236.32 |
| 4211 | PARTICIPACIONES | 32,003,810.00 |
| 4212 | APORTACIONES | 45,484,923.00 |
| 4213 | CONVENIOS | 348,165.13 |
| | TOTAL INGRESOS FEDERALES | 77,836,898.13 |
| | OTROS INGRESOS | 40,215.00 |
| 4399-52 | OTROS INGRESOS | 40,215.00 |

TOTAL INGRESOS

90,269,349.45

- b) Proyección de la recaudación e ingresos en el mediano plazo.

| CUENTA CONTABLE | CONCEPTO | INGRESO ESTIMADO 2019 |
|-----------------|--------------------------------|-----------------------|
| 4110 | IMPUESTOS | 13,591,614.00 |
| 4130 | CONTRIBUCIONES DE MEJORAS | 6,000,000.00 |
| 4140 | DERECHOS | 11,350,101.00 |
| 4150 | PRODUCTOS | 478,048.00 |
| 4160 | APROVECHAMIENTOS | 4,087,943.00 |
| 4210 | PARTICIPACIONES Y APORTACIONES | 260,624,332.00 |
| | FINANCIAMIENTO PROPIO | 5,000,000.00 |
| | | 301,132,038.00 |

11. Información sobre la Deuda y el Reporte Analítico de la Deuda

Se informará lo siguiente:

- a) **Utilizar al menos los siguientes indicadores: deuda respecto al PIB y deuda respecto a la recaudación tomando, como mínimo, un período igual o menor a 5 años.**

Al 31 de Marzo de 2019 el Municipio de Amealco no cuenta con Deuda Pública contratada, solo pagos pendientes a proveedores y acreedores diversos lo cual asciende a un monto de \$ 5,700,268.82 (Cinco millones setecientos mil doscientos sesenta y ocho pesos 82/100 M.N.) Reflejado en el rubro de cuentas por pagar a corto plazo del Pasivo.

- b) **Información de manera agrupada por tipo de valor gubernamental o instrumento financiero en la que se considere intereses, comisiones, tasa, perfil de vencimiento y otros gastos de la deuda.**

Nada que manifestar

12. Calificaciones otorgadas

Nada que manifestar

13. Proceso de Mejora

- a) **Principales Políticas de control interno**

Apego al presupuesto con racionalidad y transparencia

- b) **Medidas de desempeño financiero, metas y alcance.**

Administrar los recursos de tal manera que se puedan cubrir los compromisos de todo el ejercicio

14. Información por Segmentos

La información financiera del ejercicio se cuenta por Unidad Responsable y por Proyecto

15. Eventos Posteriores al Cierre

No se cuenta con información

16. Partes Relacionadas

Nada que manifestar.

Bajo protesta de decir verdad declaramos que los Estados Financieros y sus Notas son razonablemente correctos y responsabilidad del emisor

Ing. Rosendo Anaya Aguilar
Presidente Municipal

C.P. Verónica Chaparro Maldonado
Directora de Finanzas

Ing. Lucio Obregón Díaz
Síndico Municipal